UNIVERSITATII IAŞI
Biblioteca Universităţii Loco

ANUL ... No. 6108 — 3 LEI EXEMPLARUL — SAMBATA 1 OCTOMBRIE 1927

ABONAMENTE
Lei 1000 pe an
„ 500 . . . „ 6 luni
„ 300 . . . „ 3 luni

OPINIA

ZIAR POLITIC COTIDIAN

ANUNCIURI
se primesc la toate
Agenţiile de Publicitate
şi la
Administraţia ziarului
Iaşi—Str. Gh. Mârzescu 17

Frica popoarelor

Polonia, un stat mic, înjghebat în urma războiului mondial, a venit la Liga Naţiunelor cu o propunere foarte importantă:

— Să se termine odată cu războiul.

Dar cum?

Toate statele de pe faţa globului pământesc să semneze un contract prin care să garanteze că nu vor ataca.

De la sine se înţelege, că dacă nu ai teamă că te va ataca cineva, nu vei lua măsuri de apărare. Şi ar urma, deci dezarmarea.

Dar se pune întrebarea:

De ce cu această propunere măreaţă, vine un stat mic şi nu prea tare din punct de vedere militar?

Frica!

Biata Polonie ar fi bucuroasă să-i dea pace vecinii să se dezvolte pe calea normală a culturei.

Nu vrea nici să atace, nici să fie atacată.

Dar plecând tot dela aceste idei, s'a format şi Liga Naţiunelor. Spre dezarmare tinde şi ea.

Nu toate popoarele intră în Liga Naţiunilor, dar absolut toate au frică de război.

Şi de aici naşte o cale fatală...

Ţi s'ar părea că având frică de război, trebue să fugi de el, să ţi-l scoţi din minte cu orice preţ.

Dar se întâmplă invers. Pentru ca să ajungem la desarmare, suntem nevoiţi să ne înarmăm cât mai tare.

O educaţie, o convingere individuală în contra războiului ar fi bună atunci când toţi indivizii de pe pământ ar fi de aceeaşi părere şi nu ar mai pune mâna pe armă.

Va veni, poate, vre-odată şi această împărăţie a lui Hristos.

Omenirea, însă, e pornită să ajungă la ea *prin înarmări...* prin desarmare!

Se născocesc tunuri grozave, puşti automate, aeroplane ciudate, gaze şi bombe pentru a distruge într'un moment mii de oameni.

Citim în ziare despre toate acestea şi ne apucă fiori. Şi ne asociem atunci la cele spuse de Dr. Lupu în faţa străinătăţii şi anume, că la cele zece porunci, mai trebueşte una:

—„Să nu facem război" !...

Ismail — Dr. VICOL

Chestia clinicei infantile

Imprumutul de 35 milioane contractat de Ministerul Instrucţiunei la Casa de Depuneri, pentru reconstruirea celei mai nenorocite clinici dela Spitalul Sf. Spiridon, a clinicei de boli de copii,—e pe cale de a fi definitiv compromis.

După însăşi stipulaţiile contractului, imptumutul acesta nu poate fi întrebuinţat, de cât în scopul bine determinat, de a se construi o clinică de boli de copii—şi nu alta—între zidurile actuale ale spitalului Sf. Spiridon. Or, prin memoriul înaintat de d. profesor dr. Bacologlu ministerului de instrucţie, se cere schimbarea destinaţiei imprumutului şi refacerea tuturor clinicelor cu această sumă.

Dar chiar dacă ministerul instrucţiei ar reuşi să încheie un alt contract cu Casa de Depuneri, împrumutul nu ar mai avea aceeaşi utilitate pentru Iaşi şi pentru spitalul Sf. Spiridon.

Cu 35 milioane s'ar fi putut desigur înzestra Iaşul, Facultatea de medicină şi spitalul Sf. Spiridon, cu o clinică într'adevăr modernă. Cu această sumă, repartizată însă la toate clinicile, nu se vor putea face de cât nu mai cârpeli neînsemnate, care nu vor contribui cu nimic la modernizarea vechiului nostru spital.

Dovezi ciudate

despre existenţa zânelor

V-aţi închipuit vre-odată că frumoasele zâne, din poveştile copilăriei, ar exista aevea?

Zâmbiţi, desigur. Zâmbim şi noi. Dar sânt şi oameni care nu zâmbesc.

De multă vreme, în unele cercuri din Anglia se crede cu stăruinţă că zânele există. Şi se aduc dovezi.

In valea Cottingley din Yorkshire, două fetişoare (Elsa Wright şi Francesca Ealing) erau în contact permanent cu corpuri spectrale de femei, care zburau în văzduh sau zburdau printre flori: adevărate zâne din poveşti.

Veţi zice însă că o fi fost o închipuire bolnăvicioasă a celor două fete. Buclucul este însă că fetele au luat nişte aparate fotografice şi în mai multe rânduri, la distanţă de ani de zile, au fotografiat misterioasele apariţii. Există deci fotografiile care mărturisesc existenţa zânelor.

E oare o excrocherie? Sau o fi existând un raport inexplicabil între placa fotografică şi închipuirea unor fete isterice? Sau poate există într'adevăr zâne?!

ASPECTE

Géraldy, asasinul iubirii...

Intr'un foileton al „Cuvîntului" a fost executat zilele trecute Paul Géraldy, poetul buduarelor parfumate şi al duduiţelor ultra-sentimentale. Execuţia e bine-venită şi trebue popularizată pentru a se pune capăt succesului extraordinar pe care îl are „opera" acestui fabricant de limonadă literară.

Imi amintesc disperarea unui amic: cunoştea de cîtva timp o jună domnişoară cu care avea întîlniri amoroase; pentru dînsul aceste întîlniri aveau farmecul mai mult decît al unei simple aventuri ocazionale pentrucă, întîlnindu-se mereu, iubirea cea adevărată începuse să crească în sufletul lui entuziast şi tînăr.

Amicul meu, cu un fond ales sufletesc şi cu o cultură deosebită, îşi făcea o plăcută datorie să o iniţieze pe juna domnişoară în ale literaturii, acesta fiind un dulce pretext bentru mărturisirea patimilor. Intr'o zi, după multe discuţii în cari amicul meu împletise versuri din Baudelaire, Samain şi alţi poeţi adevăraţi, juna se opri şi, cu o privire languroasă, îi miorlăi: „spune-mi acum şi „Abat-jour"-ul lui Géraldy".

Peste tot entuziasmul amicului meu căzuse în clipa aceea un duş rece; îşi privi idolul visurilor sale în ochii aproape înlăcrămaţi de atâta langoare, şi—fără să-i spună nici un cuvânt, o lăsă în mijlocul străzii. De atunci nu s'au mai văzut...

Există o literatură eftină şi de succes răsunător: maeştrii ei sânt Paul Géraldy şi Maurice Dekobra; această literatură de sofa şi vagon-restaurant falsifică gustul pentru cartea bună, falsifică însuşi sufletul generaţiei care îşi pierde vremea în paginile ei. Şi creează o atmosferă în care se desvoltă un sentimentalism vulgar şi stupid.

Intâmplarea amicului meu nu e izolată; toată domnişorimea de pretutindeni oftează în ritmul lăbărţat al versurilor din „Toi et Moi" şi nu concepe iubirea decât sorbită dulceagă ca lumina abat-jour-ului sub care domnul Géraldy a băut o cafea neagră cu metresa dumisale.

Pentru salvarea iubirii celei adevărate e absolut necesar să ardem toate cărţile lui Géraldy şi a celor de o calitate cu dânsul. Altfel riscăm să nu mai găsim nici o femee demnă de iubire.

G. SPINA

D. ARGETOIANU

nu vrea să fie ministru de război

Trecerea d-lui Argetoianu la Ministerul de Război, nu este de loc sigură. Ori de câte ori ocazia s'a prezentat, d-sa şi-a manifestat dorinţa fermă de a rămâne Ministru de Agricultură —ministru specialist, — timpul necesar pentru a-şi realiza programul său agrar. Organizarea unei mari bănci agrare, la care

D. Argetoianu

lucrează o comisiune specială, constituind primul punct al acestui program.

Intr'u cât priveşte dorinţa d-lui I. Brătianu de a trece pe d-l Argetoianu, la o eventuală remaniere, la ministerul de răz boi, Primul Ministru şi-a manifestat-o mai de mult.

Astfel, acum câtăva vreme, la unul din consiliile prezidate de Primul Ministru, dl. I. Brătianu adresându-se pe un ton glumeţ d-lui Argetoianu, i-a spus că, dat fiind faptul că d-sa este fiu de general, ar fi un foarte bun Ministru de Război. La aceasta aluzie şi pe acelaşi ton dl. Argetoianu s'a grăbit să răspundă, că nimeni altul mai mult de cât dl. I. Brătianu n'ar putea fi un excelent Ministru de Război.

NOTA VESELĂ

Ea.— Când ai de gând să te laşi de crailâcuri?

El.— Când ai să te laşi şi tu de ştrengării.

Ea.—Stricatule! n'ai să te lecueşti, aşa dar, toată viaţa...

INUNDAŢIILE DIN ELVEŢIA

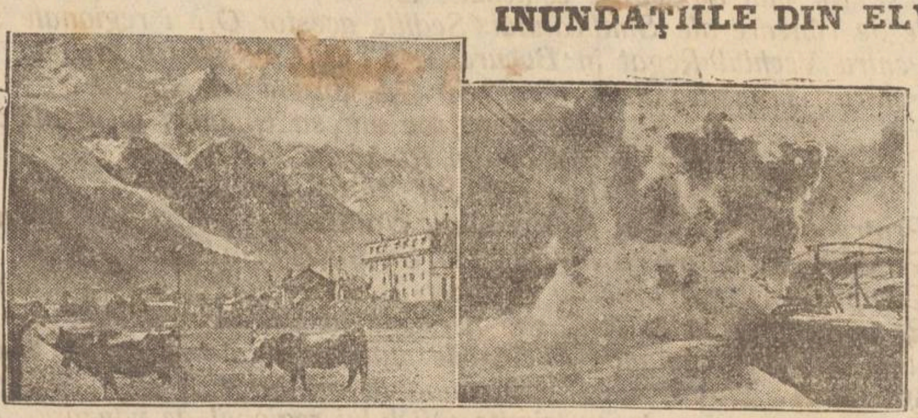

VEDERI DIN REGIUNILE INUNDATE ALE ELVEŢIEI

Din toată lumea

S'a săturat de box?—După terminarea matchului şi probabil sub influenţa pumnilor primiţi, campionul Eugen Tunney şi-a mărturisit dorinţa de a părăsi cariera de boxer şi a se face conferenţiar. El voeşte a învăţa pe oameni „cum se trăeşte mai bine în viaţă".

Sperăm că va găsi alt secret al vieţii fericite... decât loviturile de pumn!

•

O serbare istorică.—Vizita Legiunii Americane la Paris s'a încheiat printr'o grandioasă serbare istorică, organizată la palatul Fontainebleau.

S'a reconstituit un moment din epoca Napoleoniană.

Sub ochiul uimit al spectatorului, au defilat unităţi militare în costumele de acum 120 ani, în frunte cu mareşalii Murat, Ney, Lannes şi însuşi împăratul Napoleon cu împărăteasa Josefina şi cu toată curtea lor.

Palatul Fontainbleau a retrăit o clipă splendoarea de altă dată într'un decor de profundă melancolie.

•

Un record.—La New-York s'a făcut reuşita încercare de coborâre cu paraşuta. Diutr'un avion care mergea cu viteza de 20 Km. pe oră, 7 aviatori s'au lăsat în văzduh cu paraşutele, de la 700 metri înălţime. Şi toţi şapte, au ajuns jos bine-sănătoşi.

•

Misterul castelului.—Lângă Portsmouth (Anglia) se află frumosul şi străvechiul castel Portchester, despre care se spune... că e locuit de stafii.

Printre curiozităţile castelului se remarcă o scară întorchiată şi în aşa chip construită încât persoana care se urcă, nu poate face uz de mâna dreaptă.

O vizitatoare povesteşte că, zilele acestea, a întâlnit pe mireuloasa scară un cavaler medieval, îmbrăcat în zale şi plângând. La apropierea vizitatoarei cavalerul s'a topit în aer.

Paznicii castelului au scotocit imediat pretutindeni, dar n'au găsit nici urmă de cavaler.

*

Stupidităţi vamale.— Echipa franceză de tennis care a luat premiul întâi şi a câştigat „Cupa Dawis" la concursul internaţional din Filadelfia—s'a înapoiat în Franţa.

La debarcarea în portul Havre, unul din premiaţi ţinea în mînă minunata cupă de argint şi o arăta numerosului public îngrămădit pe chei. A intervenit însă vameşul şi a declarat că, fiind vorba de un obiect de argint, trebue plătită o mare taxă vamală. Orice explicaţie a fost zădarnică. Echipa a trebuit să lase cupa la vamă şi să plece la Paris cu mânele goale.

Formarea supra-copilului

O americană înfiinţează o şcoală pentru genii

De-curând a sosit la Paris, tânăra Miss Winifred Stoner, care reprezintă „Liga pentru creşterea Geniului" din Statele-Unite. Miss Winifred este fiica d-rului Winifred Sackville Stoner, un distins educator şi pedagog.

Ea are pretenţia că este ea însăşi un geniu. A scris versuri sunătoare pentru copii, la vârsta de cinci ani şi a minunat întreaga Americă, stăpânind nouă limbi din cruda copilărie.

Miss Winifred caută acum să găsească în Franţa şi Anglia copii deştepţi ai căror părinţi nu sunt în stare să le dea o bună educaţie.

— „Ne interesează numai persoanele tinere", a declarat Miss Stoner. Sper să găsesc douăzeci de copii în Franţa şi douăzeci în Anglia. Copiii vor primi educaţia de care au nevoe pentru dezvoltarea geniului lor. Nu ştim însă dacă îi voiu educa în America sau în Europa".

„Liga" are astăzi în grija sa 300 de copii din Statele-Unite. Majoritatea lor sunt artişti, sau au talente muzicale. Copiii sunt luaţi de obiceiu la vârsta de patru sau cinci ani, şi sunt învăţaţi mai întâiu să scrie la maşină, şi apoi să scrie cu condeiul. De asemenea, ei mai învaţă limba engleză, franceză, spaniolă şi esperanto.

In pag. III-a
Ultima Oră

Un nou an şcolar

NEVOIA EDUCAŢIEI MORALE

Spre sfârşitul lui Septembrie s'au deschis anul acesta şcolile secundare,—cele primare urmînd a-şi începe cursurile la 15 Octombrie.

Naţiunea e interesată în cel mai înalt grad de un mers fericit al şcolii, care să dea întreaga măsură unei pregătiri cât mai temeinice viitorilor cetăţeni ai ţării.

Pe lângă investirea elevilor cu cunoştinţi folositoare, şcoala nu se poate dispensa însă de o altă menire, tot aşa de importantă: *lucrarea asupra sufletului elevului*, educaţia. Se poate însă ca pregătirea sufletească a elevului să fie o noţiune mai largă ca educaţia, sub care de pe urmă se poate înţelege înzestrarea omului cu anumite maniere, pe care nu le are omul necivilizat, aşa că pregătirea sufletească a copilului, înzestrarea omului cu un suflet ales sau de om adevărat, cuprinde ceva mai mult de cât ce ni poate arăta „educaţia".

Chiar de s'ar fi dat pregătirei sufleteşti a omului întreaga consideraţie, în împrejurările noastre sociale nu cred că s'ar putea vre-odată spune că s'a insistat prea mult asupra ei. Din nefericire. nu numai că nu se poate susţine că i s'a dat ei un loc de cinste, ci dimpotrivă trebue să recunoaştem că grija de a insista asupra acestei necesităţi pedagogice e un mare gol, de mare şi dureroasă actualitate.

A ne convinge de necesitatea educaţiei, nu e greu. E destul să aruncăm o privire în viaţa, pe care o trăieşte societatea. Ce altceva, de cât lipsa educaţiei, sunt tot felul de miserii şi nenorociri, pregătite cu ştiinţă sau din uşurinţă, zilnic, în lungul şi'n latul societăţii noastre?

In păturile de jos, deseori: *o brutalitate*, care înfioară; iar sus, nu odată: *o pervertire a sufletului omenesc.*

Rămâne ca o clasică dovadă cazul de la «Monitorul Oficial" unde cele câteva zeci de milioane irosite de către capi, cu cea mai condamnabilă uşurinţă şi în chipul cel mai neghiob, pentru ce se numeşte „desfă-

(Continuarea în pag. IV-a)

„Iaşii în Cadrul României Intregite"

CONFERINŢA D-LUI DR. PANAITE ZOSIN

ţinută Duminică 25 Septembrie în sala Teatrului Sidoli

(SFÂRŞIT)

Fortificaţiile făcute să apere Bucureştii, lăsându-se Iaşii pradă cotropirei, au costat peste 500 milioane de lei aur şi n'au ajutat nici de două parale în răsboiul din urmă. Linia fortificată Focşani—Nămăloasa ar fi putut să servească invers; dar s'a văzut imposibilitatea.

A lipsit lumina iuminei, care dirijează mintea. Ştefan cel Mare n'a socotit să părăsească nici-un petec de pământ şi a avut de luptat cu furia aziatică. Epigonii au crezut că-l pot părăsi, cum şi-ar închipui un organism că poate părăsi capul şi totuşi să meargă.

In veçii vecilor să nu mai răsară în mintea conducătorilor neamului nostru ideia părăsirei Iaşilor şi a împrejurimilor lui! Dealtfel poziţia lui reprezintă şi din punct de vedere strategic, o minunată aşezare, în care se poate rezista multă vreme sub comandă destoinică.

*

Iaşii reprezintă un centru de radiaţie pentru închegarea ţărei şi a Europei; el nu va putea pieri. Dacă nu-l vor sprijini fiii lui, atunci îl vor apăra streinii.

El este Meca Românismului, prin trecutul lui, prin poziţia lui.

Se vor găsi fii adoptivi, care vor şti să-l mântuiască. Dar să nu ne lăsăm ispitiţi de viaţa uşoară; să ne dăm seama de viitorul acestui oraş spre a-i da viaţă puternică.

Chiar cu mai mult gunoiu, cu mai proaste străzi, cu mai nechibzuită conducere, Iaşii vor însemna totuşi ceva. Ruină, el va aduce aminte de strălucirea lui istorică.

Dacă astăzi cetăţeanul se nesocoteşte şi nu se simte mândru că locueşte într'un astfel de oraş, aceasta trebue să fie o situaţie trecătoare. Iaşii trebue să se reculeagă, iar obştea cată să-i dea sprijinul pentru ridicare.

Culturaliceşte, el păstrează un rang aparte, propriu şi nu poate fi clasificat întâiul, ori al doilea. Acest rang îi aparţine. Fără Iaşi, ţara s'ar resimţi şi sub raportul artistic şi sub cel ştiinţific şi chiar şi sub cel economic. Şi nu va lipsi mult până la vremea, când legăturile cu Rusia îi vor asigura un viitor strălucit şi pe acest din urmă tărâm.

Haina modestă, sărăcuţă, dar îngrijită, face cinste celui ce o poartă curată, şi te respinge haina bogată, dar plină de slim. Neputându-se impune prin avuţie, el trebue să-şi impune prin curăţenie. Murdăria Iaşilor estre de neîndurat. Musafirul, care ne vine fie şi numai din Ardeal, deşi intrând în casa particulară îngrijită, comodă, frumos înzestrată, este dureros impresionat de gunoiu, de gropile, de murdăria şi incuria pe care le întâlneşte la tot pasul.

Nu putem cere Iaşilor — oraş de sacrificiu—arhitectură bogată dar putem să-i cerem o cât mai *demnă curăţenie.*

Vizitând oraşele Ardealului, vezi că mai există semnele unei oarecare curăţenii, isvorâtă dintr'o educaţie edilitară.

Administraţia austriacă, ce

(Continuarea în pag. IV-a)

Sindicatul Spirtului S. A.

INȘTIINȚARE

Comitetul Executiv al Sindicatului Spirtului S. A. aduce la cunoștința celor interesați că începând dela 25 Septembrie a c., în virtutea legii pentru represiunea fraudelor și conform Statutelor Sindicatului **vânzarea tuturor categoriilor de spirt** *se va face exclusiv prin Sindicatul Spirtului S. A., cu sediul în București, Str. C. A. Rosetti No. 1*

In consecință toți cumpărătorii de spirt, începând dela data 25 Septembrie a. c. nu se vor mai adresa cu comenzile lor la fabricele de spirt, ci la Oficiile regionale de vânzare ale Sindicatului. Sediile acestor Oficii regionale sunt:

Pentru Vechiul Regat în București, Str. C. A. Rosetti No. 1.
Pentru Transilvania în Cluj, Str. Memorandului No. 20.
„ în Brașov, pe adresa Uniunea Generală a Industriașilor din România.
„ în Arad, Str. Horia No. 2.
Pentru Bucovina în Cernăuți, c/o Banca de Credit Român.
Pentru Basarabia în Chișinău, Str. Pușkin c/o Banca Creaitul Chișinăului

Cumpărătorii vor proceda la facerea comenzilor în modul următor:

Ei se vor adresa în scris sau personal la Oficiile regionale de vânzare și vor depune odată cu comanda la băncile mai jos notate pe contul **Sindicatului Spirtului S. A., București,** *contravaloarea cantității de spirt comandată.*

Banca care primește va trimite Oficiului regional de vânzare copie după chitanța sumei depusă. In baza acestei chitanțe Oficiul regional de vânzare va emite Bonul de Dispoziție, pe care îl înaintează fabricei furnizoare, predând sau trimițând — după cazuri — copie cumpărătorului.

Odată ajuns în posesia copiei Bonului de Dispoziție, clientul va aranja direct cu fabrica furnizoare, **plata taxelor fiscale aferente,** *astfel cum s'a procedat și în trecut.*

Cumpărătorul se poate prezenta și personal la fabrica furnizoare cu copia Bonului de Dispoziție, iar fabrica are fa ultatea de a elibera spirtul plătit, în baza acelei copii chiar inainte de primirea originalului. In acest caz fabrica este obligată a reține copia acelui Bon și a o anula.

Oficiile regionale de vânzare nu pot vinde cantități mai mici de 200 litri spirt /alcool absolut/.

Prețurile de vânzare sunt următoarele:

Spirt de consumațiune, *în caz când se ridică într'o singură dată:*

dela 5001 litri în sus	*Lei 46. litrul absolut /100°/*
dela 2501—5000 litri	*Lei 47. „ „ „*
dela 1301—2500 litri	*Lei 48. „ „ „*
dela 501—1300 litri	*Lei 49. „ „ „*
până la 500 litri	*Lei 50. „ „ „*
Spirt denaturat pentru ars:	
până la 500 litri	*Lei 32. litrul de 90°*
dela 500 — 2000 litri	*Lei 31. „ „ „*
dela 2001 litrri în sus	*Lei 30. „ „ „*
Spirt pentru oțet:	*Lei 36. litrul absolut /100°/*
Spirt pentru parfum:	
până la 2000 litri	*Lei 47. litrul absolut /100°/*
peste 2000 litri	*Lei 45. „ „ „*

Cumpărători vor expedia butoaiele necesare pentru transportul spirtului franco fabrica respectivă. In caz când cumpărătorii nu pun la dispoziția fabricei butoaiele, ci le iau cu împrumut dela fabrică, vor depune odată cu comanda drept garanție contravaloarea lor, sau vor procura o altă garanție admisă de fabrică. Fabricele de spirt vor incasa pentru butoaiele împrumutate chiria stabilită. Prețurile de vânzare ale Sindicatului se înțeleg la livrare **contra plată imediată, întotdeauna franco stația cumpărătorului fără ambalaj și fără taxele fiscale.** *Butoaiele împrumutate se vor înapoia franco fabrica furnizodre. Plata se va face la Sucursalele sau la corespondenții următoarelor bănci.*

BANCA DE CREDIT ROMÂN,
BANCA CHRISSOVELONI,
BANCA MARMOROSCH BLANK & Co. S. A.
BANCA ROMÂNEASCĂ,
BANCA ALBINA, SIBIU, pentru contul **Sindicatului Spirtului S. A.**

Sindicatul Spirtului S. A.

AUTOMOBILIȘTI!
CAUCIUCURI DUNLOP
toate dimensiunele le găsiți la
WATSON & YOUELL
str. Ștefan cel Mare 27 | 29

FABRICA DE CIORAPI DIN CHEMNITZ
Caută
REPREZENTANȚI
cu prima referințe
Oferte sub: L. C. 5270 **Rudolf Mosse Chemnitz**

MAGAZINUL de STOFE și CROITORIE
„EDUARD“
IAȘI. — Piața Unirei No. 5 — IAȘI
Cu onoare aduce la cunoștința numeroasei sale clientele precum și onor. public că în actualul Magazin a introdus un Raion special de GALANTERIE pentru doamne și domni, asortat cu cele mai moderne articole importate dela diferite case străine.

LICEUL de FETE
al Societății Ortodoxe Naționale
str. Lascar Catargi 22
Primește înscrieri de externe, cu reducere

Se vinde

prin licitație publică la Trib. Iași Secția 3-a în ziua de 6 Octombrie 1927 imobilul din Iași Str. Păcurari No. 111 compus din două corpuri. Corpul principal, în față cu str. Păcurari, o prăvălie și o odaie pentru biliard servind pentru cafenea; în dos două camere, două subsoluri și o bucătărie. Al doilea, în dosul corpului principal, în fundul curții, compus din 4 camere.

Doritorii găsesc detalii la comandamentul No. 1595 | 926 al Trib. Iași S. 3-a.

Publicație

La 4 Octombrie a. c. (Marți), se va ține licitație publică orală, pentru închirierea unui imobil crâșmă și dughiană proprietatea bisericei „Vovidenia“, compusă din 3 odăi cu sală, pivniță, cerdac din dos, latrină, instalație de apă în curte și atenanse—în Strada Sft. Teodor, colț, (zis la Ghebosu).

Licitația va începe dela 16.000 lei anual, iar concurenți, vor depune garanție 10 la sută.

Epitropia
No. 20—Iași, 1927 Septembrie 15

Deschiderea cursurilor

la liceul de fete „M. Kogălniceanu“

Luni, 26 Sept., la oarele 11 a. m. s'a făcut solemnitatea obișnuită a deschiderei noului an școlar la liceul de fete „M. Kogălniceanu“.

După sfințirea apei de către Preotul Gh. Petrovanu, a urmat magistrala conferință a d-rei Simionescu, directoara liceului, care a făcut elogiul regelui Ferdinand, arătând marile acte săvârșite în timpul domniei sale și indicând elevelor ca să se inspire de la înaltele sale calități, spre a continua opera săvârșită de cea mai sublimă generație, care a înfăptuit visul nostru secular, unirea tuturor provinciilor românești într'o Românie Mare, frumoasă și bogată

Preotul Petrovanu, profesorul liceului, a dat îndemnuri practice elevelor. după care asistența s'a împrăștiat.

Cursurile au început regulat de eri 29 Septembrie.

Numiri și transferări

de funcționari județeni

Ieri s'a întrunit la Prefectura de județ, comisiunea pentru numiri și înaintări de funcționari publici, sub președinția d-lui subprefect C. Marinciu.

D. N. Gănescu a fost numit notar în com. Ceptenița.

D tru Ștefan notar de la Andrieșeni, a fost transferat în aceiași funcțiune la com. Golăști.

D. Simionescu, notar de la Erbiceni a fost transferat la Lețcani în locul notarului G. Popovici, pus în disponibilitate.

Mihai Gherman, notar la Ceplenița a fost transferat la Erbiceni.

V. Constantinescu picher cl. 3 a fost înaintat picher cl. 2 în locul d-lui Paicu scos la pensie pe ziua de 1 Oct. crt.

Erbiceanu Ion a fost numit picher în locul vacant prin avansarea d-lui Constantinescu.

Comisiunea a primit demisiunea d-lui Anghel Hristea, șef de birou la Prefectura de județ, pe ziua de 1 Oct. în locul d-sale a fost avansat d. C. Nicolau, în postul căruia a fost înaintată d-ra Valentina Herovanu.

INGINER caută o cameră mobilată cu intrare separată, aproape centru. Răspuns la Administrația ziarului sub inginer Bp.

TÂNĂR evreu, caută cameră mobilată, eventual pensiune, apropiere centru. Oferte detailate la ziar sub Modest.

DE VANZARE pentru eșirea din indiviziune. — Casa din str. Spitalul Pașcanu No. 12, cu două apartamente, 1600 mtr. p. teren, magazii, grajd, beciu, livadă, apa, liberă în totul imediat, vizibil între orele 2—4.
A se adresa la imobil.

SE CAUTA practicanți de birou. A se adresa la Frații Goldenberg str. I. C. Brătianu 132.

UN DOMN PROFESOR caută un plasament de 300.000 lei de la Sft. Dumitru. A se adresa D-lui avocat Eugen Marinescu, Loco.

DE INCHIRIAT în strada Sărăriei 138, lângă farmacia Jellea, un atelier mare de tâmplărie, cu locuință.

DOCTOR
L. HEITEL
MAMOȘ
De la clinicile din Berlin, Viena Frankfurt
Boli de femei și nașteri
Str. Săulescu 2 (alături de Biserica Talparari)
Consultațiuni 3—6 p. m.
Pentru săraci gratis zilnic.

Dr. Marcu Caufman
BOLI INTERNE
VENERICE și SIFILIS
Consultă zilnic 2—8 p. m.
Iași, str. Palat 52

Rezultatul tezei

dela examenul de bacalaureat ținut la Liceul Național

Astăzi dimineață s'a dat rezultatul probei scrise dela examenul de bacalaureat ținut la Liceul Național.

Din 150 candidați au reușit la teză numai 75.

Liceul Național-Iași

Bărsănescu V., Bender O Cohn F., Fumu M., Gărcineanu V. Em., Găvănescu V., Hulubei T., Loebel L., Moisescu I. D., Moscovici C., Naum I., Niculescu Gr., Patron T., Pomârleanu I., Rosentha R., Soimon M., Stoicescu T., Tabacu F., Vântu Gr., Wexler L.

„M. Kogălniceanu“ de băieți-Iași

Aron A., Cernes M., Freitag U., Fruchtman L., Gărcineanu N., Grunstein L, Idelovici B., Neibergher Irimia, Vaisman I., Weisbuch Al.

Liceul „M. Kogălniceanu“ de fete-Iași

Cristea V., Gărlea C., Kramer C., Leatris A.

Școala „Carmen Silva“—Botoșani

Goldenberg R., Horavitz F., Gin Alter, Șneier R., Tudor R., Witnig R.

Liceul „Goroș“—Batoșani

Bury Const. și Laxer Roza

Liceul „A. D. Xenopol“—Soraca

Adam M., Brochman S., Ceban M., Chiroșco I., Ciobotaru T., Ioanov V., Prodan O.

Liceul technic agricol — Soroca

Baculea A., Burdman I, Butnariu T., Troia Filip.

Liceul „I. Creangă“—Bălți

Bolboicanu M., Bronzon S., Bouchman B., Colceag V. Crupoviadhim N., Finchelștein I., Ionescu P., Lobel Marcel, Manicovschi V., Murărescu I., Perlman V., Rotstein V., Șmucler V., Veisman A., Lăzărescu V.

Institutul ortodox-Vaslui

Ionescu Valentina și Stoenescu F.

Diverse școli

Cherbis M., Diamandi F. S. și Popovici S.

*

Oralul a început astăzi dimineață cu liceul „I. Creangă“ din Bălți.

Schitul Tarcăului

jefuit de banditul Agafiței

Piatra Neamtz.— Din Tarcău ni se comunică, că banditul Agafiței care a izbutit să evadeze odată cu alți 15 criminali din închisoarea Piatra Neamtz, —și-a refăcut banda de talhari, cu care a reînceput atacurile.

A tfel, ieri noaptea, banditul a atacat Schitul Tarcăului.

Călugărul deservent al Schitului, a fost jefuit de bani și merinde.

*

Tg. Neamtz.—Atacurile banditești în jurul orașului nostru s'au înțelit.

In apropierea orașului, banditii au atacat un comerciant care trecea prin pădurea Tarcăului jefuindu-l de bani.

Din Bacău

Bacău — *Copil carbonizat* — Un copil de vre o 5 ani, aflându-se în coliba de la via locuitorului Ioje M. Petrache din comuna Mărgineni, a fost complect carbonizat într'un incendiu ce s'a declarat la acea colibă.

Accident nenorocit.—Eri pe când trenul No. 410 București-Cernăuți parcurgea distanța dintre Bacău-Valea Seacă, a surprins pe femeia Aoica Bucur, tăind-o.

COR.

x Din Târgul-Frumos a fost adus un copilaș și internat la spitalul de izolare, ca bolnav de paralizie infantilă.

Medicii spitalului, verificând diagnoza, au stabilit că copilașul sufere de reumatism și nu de paralizie infantilă.

INFORMAȚII

x Dl. I. Mitru inspector general școlar, a plecat la Temișoara, fiind numit în comisia mixtă pentru funcționarea școlilor române din Jugoslavia.

x O delegație de brutari s'a prezintat astăzi prefecturei de poliție, cerând ca legea repaosului duminical să se aplice egal la toate brutăriile.

D. prefect Lăzărescu a dat ordine în consecință.

x *Cazuri de scarlatină în Aroneanu* —In ultimele zile s'au declarat în comuna Aroneanu 7 cazuri de scarlatină.

Intrucât majoritatea locuitorilor din Aroneanu sunt laptari care-și desfac produsele în oraș, s'au luat întinse măsuri, pentru a se preveni răspândirea bolii.

S'a înființat un cordon sanitar, astfel ca locuitorii să nu poate ieși din sat, cu produse.

x In cursul nopței, au fost arestat, comerciantul Șmil Solomon din Nicolina 43, fiind bănuit într'un furt, săvârșit câteva zile înainte, pe acea strada.

x *Epidemiile în județ.*—După ultima statistică, situațiunea epidemiilor în județ, se prezintă astfel:

Scarlatina 34 cazuri, febră tifoidă 1 caz în Poeni și tifos exantematic 1 caz în Hermeziu.

x Ieri s'a întrunit comitetul eforiei școlare al Conservatorului, președinția d-lui Rudolf Suțu.

S'au scutit de taxe școlare mai mulți elevi și eleve și s'au primit în cămnuri un număr de elevi.

S'a hotărît ca solemnitatea deschiderei cursurilor să aibă loc Sâmbătă 1 Octombrie.

Va urma o recepție.

x Duminică 2 Octombrie, împlinindu-se 5 ani dela moartea Doctorei Lucia Corivan, se va face un parastas la biserica Sf. Spiridon.

x Curtea cu Juri își deschide mâine seziunea de toamnă.

Mâine se va judeca procesul de calomnie prin presă, intentat d-lui Ratculescu.

Luni se va judecă procesul de omor al lui Haralamb Turcanu.

x Luni se va depune la Tribunal lista de candidați pentru alegerile de la Camera de Comerț.

x BOTEZ. — La Maternitatea israelită a avut loc eri botezul, după ritul mozaic, al copilului nou născut al d-nei Fred Șaraga. A azistat elita israelită. Serviciul religios a fost oficiat de cantorul Sinagogei Mari, d. Aron Gall. S'a servit apoi o gustare, care nu era tocmai mică și un dulce vin de Cotnari oferită cu o deosebită delicateță de către tinerele doamne, pietene cu d-na Fred Șaraga. Atât mama cât și micul Sorin, se află în perfectă sănătate.

x Pentru azi au fost convocați în conferință la Ministerul Comunicațiilor, toți inspectorii C. F. R. conducători de servicii Această conferință, e în legătură cu schimbarea Direcțiilor regionale C. F. R în inspectorate.

x *Arestări.*—A fost arestat Alex. Cosoveanu originar din Cetatea Albă, găsit prin hală, cu o pereche de ghete de vânzare.

Gh. Rambă, din Erbiceni și Ghiul Ioan, d n str. Muzelor 28 au fost arestați în Tg. Cucului pe când voiau să vândă niște haine vechi.

Pentru același motiv, a fost arestat și Gherș Zingher din Bocancea Bălți.

x *Școlare.*— D. Vasile Bulcus a fost numit profesor la școa'a de meseria din Vaslui, în locul d-lui Atanescu.

Deasemenea d. Alex. Rusu a fost numit maestru la această școală.

— D-na Zamfira Diaconu a fost numită directoare la școala profesională din Soroca; iar d-ra Elena Aristofan a fost numită sub-direatoare.

— D. Tcăciuc a fost numit profesor de limba germană la liceul „M. Kogălniceanu“ de băieți, din Iași.

La același liceu a fost numit profesor de limba română d. Hotnog.

ULTIMA ORA

Isprăvile comitagiilor bulgari

Guvernul grec protestează la Sofia

Agitaţii în Jugoslavia

Atena 30.—Guvernul a trimes o notă la Sofia în legătură cu atentatele plănuite de comitagii bulgari. In notă se protestează şi se cer măsuri pentru a se pune frâu acţiunii comitagiilor.

*

Primul ministru Zaimis a fost vizitat eri de miniştrii Franţei Angliei, Italiei, Jugoslaviei şi României care au cerut informaţiuni.

*

Belgrad 30.—O vie enervare a produs în Jugoslavia demascarea comitagiilor arestaţi la Salonic, cu atât mai mult cu cât atentatele erau plănuite împotriva instituţiilor iugoslave. Ziarele afirmă că prin aceste manopere, bulgarii urmăreau o încordare a raporturilor între Atena şi Belgrad.

Călătoria regelui Boris

Roma 30.— Regele Boris al Bulgariei, care se află la Napole va sosi săptămâna aceasta la Roma, unde va face o vizită d-lui Mussolini.

Ziarele anunţă că în timpul călătoriei sale, regele s'a logodit în secret.

Taifun pe Pacific

Manilla 30.—Un groaznic taifun a pustiit insula Luzon. Sunt 500 de morţi. Peste 5000 de oameni au rămas fără adăpost.

Ţigla „BOHN“ minunea lumii!

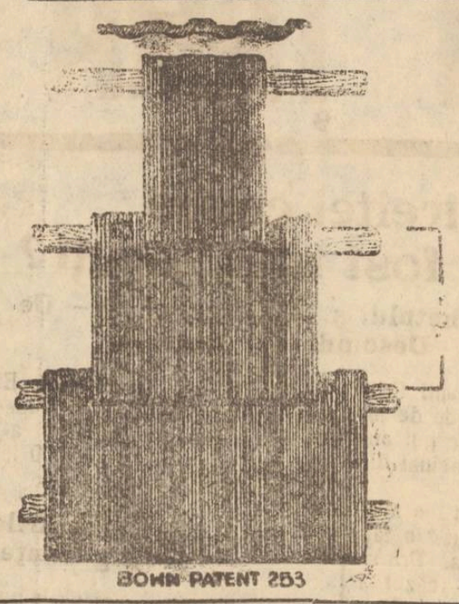

In fiecare ţiglă s'a întipărit lângă No. **253** şi cuvintele **Patent „BOHN“** Ţigla patent **„BOHN“** Nr. **253** din **Jimbolia** fiind fără piatră de var şi bine arsă, înfruntă vremea rea. şi rezistă gerului!

Băgaţi de seamă! **NUMAI** acea ţiglă este **veritabilă** care poartă înscripţia:

Patent „BOHN“ No 253 Jimbolia

Să n'o confundaţi cu alte e şi feriţi-vă de imitaţiuni!

Dacă acolo nu avem reprezentanţi cereţi direct de la fabrică

Ofertă şi mostră gratis!

„BOHN“ JIMBOLIA (BANAT)

Chestia tratativelor

franco-ungare

Budap sta 30.— Ziarele discută pe larg documentul publicat de „Magyar Orrzag“ în chestia tratativelor franco-ungare din anul 1920, pentru rectificarea graniţei.

Se spune că tratativele începute atunci n'au mai continuat din cauza protestului ministrului englez din Budapesta.

Congresiştii presei latine

Bucureşti 30. Astănoapte la ora 12 jumătate a sosit în Capitală cu un tren special, încă un grup de delegaţi la congresul presei latine.

Gara de Nord era frumos pavoazată.

Pe peron oaspeţii au fost întâmpinaţi de d-nii Stelian Popescu, ministru d justiţie, Al. Duiliu Zamfirescu consilier de legaţie, Maurice de Waleffe, secretar general al asociaţiei presei latine, numeroşi ziarişti şi public.

Oaspeţii au fost conduşi la hotelurile Athenee Palace şi Splendid.

O invenţie fatală

Brema 30.—D. Wulf, directorul uzinelor Fokker, a prezentat specialiştilor un nou tip de hidroavion, denumit „Exente“.

In cursul sborului de încercare, avionul s'a prăbuşit, sfărâmându-se complect, iar Wulf a murit pe loc.

Moartea misterioasă

a unui milionar

Bucureşti 30.—Un caz misterios s'a întâmplat în strada Plantelor 15.

Milionarul moşier Marin Ionescu în etate de 73 de ani, a fost găsit mort în curte, având o rană la cap şi coastele rupte.

Se crede a fi un asasinat în scop de jaf. Mai este versiunea că bătrânul s'a sinucis, aruncându-se dela etaj.

Legătura telefonică

Franţa-Suedia

Paris 30.—Zilele acestea s'au experimentat cu succes convorbiri telefonice directe între Paris şi diferite oraşe din Suedia.

Amnistie în Germania

Berlin 30.—Cu prilejul aniversării preşedintelui Hindenburg, vor fi amnistiaţi condamnaţi politici dela lovitura de stat din 1923.

CATASTROFĂ PE DUNĂRE

Un pod cu soldaţi se rupe în dreptul Brăilei— Numeroase victime

Brăila 30— O groaznică nenorocire s'a întâmplat pe Dunăre.

Divizia a X-a făcea manevre în nordul Dobrogei şi trebuia să se execute un exerciţiu de trecerea Dunării pe un pod improvizat

Pontonierii au alcătuit un pod de vase, construit însă destul de superficial.

Tocmai când soldaţii executau manevra, podul a fost deplasat de vânt şi numeroasă trupă, soldaţi şi ofiţeri au căzut în apă.

Numărul exact al victimelor nu se cunoaşte, dar multe persoane au pierit în valuri.

*

In Brăila agitaţia e foarte mare, de oare ce majoritatea soldaţilor erau din oraş şi judeţ

Printre cei îndoliaţi este şi o familie care abia se întorsese de la înmormântarea unei fete şi a aflat că ambii feciori s'au înecat.

Se fac cercetări pentru pescuirea cadavrelor şi identificarea lor.

Desfiinţarea pedepsei capitale în Hessa

Dormstadt 30.— Dieta din Hessa a admis cu majoritate de un vot, desfiinţarea pedepsei cu moartea.

Gravă ciocnire în Belgia

Bruxeles 30.—Acceleratul Bruxeles-Anvers s'a ciocnit lângă Maubeuge cu un tren personal. Sunt 52 de răniţi, din care 14 foarte grav.

Un flăcău îşi ucide iubita apoi se aruncă în faţa trenului

Vaslui.—Ni se comunică din com. Drăguşeni săvârşirea unei crime pasionale, în următoarele împrejurări:

Tânărul Constantin a Marandei din Com. Drăguşeni, întorcându-se de la o nuntă dintr'un sat învecinat, ucide în drum pe iubita sa Paraschiva Dascălu, din gelozie.

După ce aplică 14 lovituri de cuţit în corpul nefericitei victime, criminalul a dispărut.

In ziua de 27 Sept. — a treia zi după făptuirea crimei—corpul tânărului fie găsit mutilat de roţile trenului, între staţiile Rebricea—Scânteia. Se pare că criminalul se sinucise din remuşcare. Parchetul a autorizat înmormântarea ambelor cadavre.

CIRUS

CONSFĂTUIRE MEDICALĂ

La serviciul sanitar al oraşului a avut loc azi o importantă consfătuire medicală convocată şi prezidată de d. dr. C. Tănăsescu, medic şef al oraşului.

Au participat d-nii Dr. Cazacu directorul regiunei Sanitare, d. profesor dr, Ciucă, d. dr. Alexandrescu, reprezentând administraţia comunală, toţi medicii comunali, medicii şcolari, oficiali, precum şi medicii spitalelor, instituţii şcolare particulare şi anume d-nii d-ri Apotecher, Trosc, Botez şi Lifirescu După discuţii foarte interesante, s'au luat diferite dispoziţiuni în ceia ce priveşte combaterea scarlatinei şi higiena şcolară, stabilindu-se un acord între medicii comunali răspunzători, dependinţi de ministerul sănătăţei şi medicii şcolari, funcţionari ai comunei. S'a adoptat programul de activitate, elaborat de d. dr. Tănăsescu, în acord cu d-nii dr. Cazacu şi Ciucă. S'a mai hotărât a se ţine mai des asemenea consfătuiri — şi unele, la care să fie invitaţi directorii de şcoli şi părinţii elevilor.

DAN

Poliţie în folosul ziarelor

Berlin 30.— Direcţia poliţiei din Berlin a detaşat zece ofiţeri de poliţie la redacţiile celor mai mari ziare, pentru cîteva luni. Scopul este ca poliţia să cunoască mai bine nevoile unui ziar modern şi să poată fi cît mai de mult folos ziariştilor.

Poliţiştii poartă o bandă albă la braţul drept, pe care este scris: „Presa“.

O solemnitate la Budapesta

Budapesta 30.—Eri a avut loc la Budapesta inaugurarea institutului de higienă.

Au luat parte reprezentanţii Ligii Naţiunilor, reprezentantul Ststelor-Unite, al Germaniei, al fundaţiei Rokefeler. Regentul Horty a ţinut o cuvântare, supliniind merea importanţă a instituţiei.

Export polonez de lemne

prin porturile româneşt

Varşovia (Ceps). — Exportatorii polonezi de lemne se ocupă cu planul de a transporta lemnele destinate Orientului, prin porturile româneşti.

Tratativele respective au fost începute şi atârnă numai de faptul dacă statul român va acorda reduceri pentru transport şi la taxele portului, pentruca acest plan polonez să se realizeze.

Prima monetărie în Balcani

Belgrad (Ceps)— Zilele acestea s'a pus, la Topcider] lângă Belgrad, piatra fundamentală a primei monetării de stat din Jugoslavia. Acest institut va fi prevăzut cu cele mai moderne instalaţii şi va costa 13 milioane dinari. Construcţia va fi terminată în anul 1929.

Totodată aceasta va fi prima imprimerie de bancnote în Balcani. Monedele şi bancnotele sârbeşti se efectuau până acum în Franţa care prin mijlocirea Băncii Franţei a contribuit la la întemeierea acestei monetarii permiţând inginerilor jugoslavi să cunoască de aproape technica bateri monedelor.

INFORMAŢII

x Orfelinatul Neuschotz, din strada Arcu, s'a complectat prin ridicarea încă a unui etaj, ceia ce va face ca dormitorul şi sala de mâncare, să se găsească deosebite de clase. Cheltuiala nouei construcţiuni a fost acoperită din veniturile orfelinatului, dar cu o contribuţie remarcabilă a d-lui S. O. Grossvald.

x După cum s'a anunţat, Universitatea se deschide la 16 Octombrie. Solemnitatea va fi precedată de un serviciu religios. Conferinţa urmează s'o ţie un profesor, delegat al facultăţei de medicină.

x *Paralizie infantilă.*—Pe ziua de ieri s'a declarat în judeţ un caz nou de paralizie infantilă.

Bolnavul a fost adus în Iaşi şi izolat.

x Ministerul instrucţiunii a înfiinţat câte o şcoală comercială elementară pentru băeţi în Mihăileni (Dorohoi) şi Noua-Suliţă (Hotin).

La prima şcoală a fost numit director d. C. Bosie.

D. Toma Zaharia a fost numit revizor şcolar al municipiului Iaşi.

D. G. Vierescu a fost numit revizor şcolar al judeţului Vaslui.

x D. N. Rusu a fost numit pe ziua de 1 Octombrie, director general al învăţământului particular şi minoritar.

x *Gardişti hoţi.*—In legătură cu furturile din Piaţa Halei semnalate în numărul nostru de ieri, d. Anghelescu, comandantul sergenţilor din oraş, a luat măsuri pentru destituirea sergenţilor Pascal V., Şt. Ciomega, V. Zacarman şi I. Petrescu, dovediţi că au furat mărfuri din prăvăliile date lor în pază.

Sergenţii vor fi înaintaţi Parchetului.

ECOURI

— Domnişoarele şi Domnii, cari au fost invitaţi la D-na Dr. Ochs pe ziua de 21 Sept., sunt rugaţi să se prezinte Sâmbătă 1 Oct. ora 4 p. m. în localul şcoalei Reuniunea Femeilor Israelite str. Lozonschi 11.

— Nici cadouri, nici rabaturi, nu acordă „Librăria Centrală“ din str. Mârzescu. — Insă, vinde mai eftin ca oriunde, toate articolele de librărie şi papetărie. — Mare depozit de rechizite şcolare.

DOCTOR IN MEDICINĂ

M. WECHSLER

Specializat în Franţa în

ARTA DENTARĂ

Boli de gură şi de dinţi

Consult. 9-12 şi 2-7 p. m.

IAŞI, Str. Ştefan cel Mare 13

Casele Leon Mayer

Vizitaţi

MAGAZINUL UNIVERSAL „RATA“

IAŞI — strada Gh. Mârzescu 34 — IAŞI

RAION SPECIAL de HAINE GATA **întrecând cele de comandă**, pentru Bărbaţi, Băeţi şi copii, Uniforme şcolare, Blăniţe de piele, Demiuri. Macferlane, Paltoane cu şi fără blană, Scurte, Mantile de cauciuc etc.
RAION SPECIAL de HAINE PENTRU DAME
RAION SPECIAL PENTRU STOFE FINE cu METRU
RAION SPECIAL „ MANUFACTURA şi GALANTERIE
RAION SPECIAL „ INCALŢAMINTE şi GALOŞI etc.

Toate se vând cu **preţuri convenabile** *şi plătibile* **în Rate lunare.**

Pentru orice cultură raţională **este absolută nevoe de**

SUPERFOSFAT

Intrebuinţând 150 kgr. la pogon, **se măreşte recolta de cereale pentru fiecare pogon cu 200—300 kgr.**

„PHOENIX“

abrică de acid sulfuric şi produse chimice S.A. Baia Mare

Comenzile vor fi adresate la WATSON & YOUELL *Soc. Anonimă Română de Import şi Export*, Iaşi Str. Ştefan cel Mare 27-29.

LICEUL DE FETE

„M. Kogălniceanu“

IAŞI, str. Căpitan Păun 8

ŞCOALĂ CU DREPT DE PUBLICITATE

Curs liceal complect după programa şcoliior de fete de gradul II.

In clasa I-ia înscrierile se fac fără examen de admitere.

Inscrierile se fac în fiecare zi de lucru între orele 10 - 12 a. m. şi 5 - 7 d. a. la cancelaria şcolii.

Depozitul Lupu Stănescu

Iaşi, str. Pantelimon 11 (Tg. Cucului)

Cu ocazia **campaniei de lucru** *anunţă Onor. clienţi, că este* **asortat** *cu toate* **materialele de construcţie** *ca:*

Var alb, Var stâns, Ciment *toate calităţile,* **Ghips, Albastru, Cărămidă** *refractară,* **Pământ, Chamot, Mozaic, Praf de piatră, Cărămizi de zid şi sobe.**

Catran Cărbuni de Silezia p. Forjă, Coks cehoslovac, Trestie, Coks pentru sobe şi calorifer Astfalt turte, Bitum, *Imprumut clienţilor* **Cazan p. topit Asfalt**

Vinde cu preţuri de reclamă

ORA 3

Nemulţumirea contelui Apponyi

de soluţia în chestia optanţilor

Geneva 30.—Raportul discuţiei în chestia optanţilor unguri a fost tipărit astăzi.

La pagina 2 a procesului verbal al şedinţei IV se găseşte o frază a contelui Appony, care înseamnă cel mai bun răspuns ce se poate da celor ce cred că raportul comitetului de trei nu constitue confirmarea tezei româneşti.

După ce contele Appony critică principiul egalităţii între romîni şi unguri admis de consiliul de trei, d-sa spune textual:

—„De îndată ce s'a admis excluderea oricărei posibilităţi de diferenţiere între naţionali şi străini, procesul pe care l am intentat este pierdut chiar înainte de a se pronunţa hotărârea.

„Intr'adevăr, restituirile la care aspiră supuşii unguri şi pentru care au intentat acest proces, reclamă un tratament preferenţial“.

NOUI ARESTARI LA SALONIC

Atena 30.--La Salonic s'au operat noi arestări de comitagii bulgari, Autorităţile greceşti au luat măsuri suficiente pentru a preveni orice nou atac criminal.

Guvernul a însărcinat pe reprezentantul diplomatic al Greciei la Sofia să facă un demers pe lângă guvernul bulgar şi să-i atragă atenţia asupra uneltirilor comitagiilor.

ȘTIRI DIN ȚARĂ ȘI STRAINATATE

Un nou an școlar

(Continuare din pag. I-a)

tare" sau pentru îmbogățire, că învățătura însoțită chiar de educație— directorul general al Monitorului nu cred că era omul care să nu fi înfățișat o îngrijită educație, dar pur exterioară, desigur—(așa dar învățătura și educația) lipsite de suflet, sunt și lipsite de valoare.

Atunci, cine poate nega un adevăr sfânt ca acesta „Ce va folosi omului, de ar dobândi lumea toată, dacă însă își va perde sufletul său ?"

Da, înzestrarea omului cu un suflet ales e o necesitate, care nu poate scăpa din vedere programului de activitate școlară.

Suflete viguroase, suflete cari nu se pleacă în toate părțile la o mică adiere a unui vânticel, oameni dintr'o bucată, sunt marea garanție a viitorului neamului și țării.

Pe lângă înzestrarea cu învățături frumoase a elevilor, în școală, li se cere neapărat a fi formați în felul acesta. Iată o mare problemă, de interes școlar ca și național !

Preot F. Bodnărescu

Comisii de disciplină c. f. r.

Au fost numiți pe termen de 3 ani, în comisia de disciplină a direcției generale c. f. r. la Iași :

Președinte : Ciprian Scripcă, consilier la Curtea de apel din Iași.

Supleant : M. Trandafirescu, consilier la Curtea de apel din Iași.

Membrii : Stihi Gh., subdirector de exploatare, Belloiu Basile, șef de serviciu.

Supleanți : Xenopol D. șef de serviciu, Hurmuzescu M. șef de serviciu.

*

Comisia locală de disciplină a fost astfel compusă :

Președinte : Alfred Winkler, prim-președinte la trib. Iași.

Supleanți : P. Râșcanu, președintele secției II trib. Iași.

Membri : Marino N. inspector principal, Lepadatu I., inspector.

Supleanți : Zarifopol I. Al., inspector principal, Siadbey Gh. inspector principal.

Recurs contra achitării locot. Bran

Chișinău.— Am anunțat la timp, achitarea de către Consiliul de războiu din localitate a locotenentului Bran, acuzat de siluirea propriei lui fiice. Primul Comisar Regal al Corp. III Armată Chișinău, a declarat recurs contra achitării locot. Bran.

Dosarul a și fost înaintat consiliului superior al armate.

De asemenea s'au făcut formalitățile pentru trimiterea locot. Bran, înaintea consiliului de reformă.

Autorii întreitei crime au fost identificați ?

Cercetările Parchetului și ale Siguranței — Ce s'a stabilit — Descinderi și arestări

Ieri după amiază d-nii Prim Procuror Cațichi și jude de instrucție Pavlov, au început anchetarea triplului asasinat din mahalaua Lăutari.

Ancheta a început la locul crimei care s'a săvârșit în fața casei lui N. Zagoina. Primul ucis Const. Perju a căzut în pragul casei. Zagoina la câțiva pași, iar Petru Alexandrescu într'un șanț.

Se știe că primul atac, cei patru bandiți l-au săvârșit la Fănică Bârzu din Mahalaua Adunați.

Fiind surprinși acolo, ei au trecut puntea peste Bahlui și au venit în Mahalaua Lăutari, în timp ce Bârzu dădea alarma.

Acum nu se poate preciza dacă bandiții au încercat să intre în casa lucrătorului Ion Grigoriu pentru a-l jefui, sau pentru a se ascunde, fiind urmăriți. Mai probabil e că au căutat să se refugieze, deoarece în mahala nu e nici un locuitor mai avut așa că n'aveau ce să fure.

Unul dintre bandiți a fost recunoscut

Când bandiții au comis atacul la Fănică Bârzu, acesta a recunoscut pe unul dintre ei ; ba ia și spus :

..."de ce-mi iei ceasul" !

La care banditul a răspuns : „Taci"...

Cel recunoscut era un tânăr care fusese Duminica trecută la nunta lui Bârzu. El a avut chiar și un mic incident. Ținea cu tot dinadinsul să pue o floare artificială în pieptul mirelui.

Și nu găsea floarea. In cele din urmă o domnișoară i-a dăruit o floare din cele căutate și nuntașul se liniști.

Dacă cineva dintre nuntași ar fi observat în deaproape pe nuntașul bucluca ar fi putut constata lesne, cum acesta urmărea toate mișcarile lui Bârzu și sumele ce le încasa.

Bârzu a adunat la nunta sa 26.000 lei.

Mai mulți nuntași au jucat cărți pe urmă.

De la joc nu lipsea însă și nuntașul bucluca.

*

Dar acelaș bandit a fost recunoscut și de un copil al lui Ion Grigoriu.

Asfel se și explică de ce banditul a tras un glonte și asupra copilului, dar din fericire fără a-l nimeri. Glontele a fost găsit în fața casei.

*

Ancheta a mai stabilit că în timp ce trei din bandiți se luptau cu cei trei bravi cetățeni, al patrulea a atacat casa unui șofer de la poștă care se afla în apropiere. Banditul a deschis chiar un geam și era să pătrundă înăuntru.

Tocmai atunci au început să se a'armeze vecinii așa că nu și-a putut pune planul în aplicare.

*

In urma acestor prețioase indicații, cei patru asasini pot fi considerați ca identificați. Ei sunt din partea locului și adevărata lor intenție era de a-l jefui pe Bârzu de cei 26,000 lei adunați la nuntă.

Cercetările Siguranței

Concomitent cu cercetările poliției administrative și instrucției, a început investigații și siguranța.

Ieri după amiază un comisar special însoțit de câțiva agenți a început o anchetă la locul întreitului asasinat.

Dat fiind că toate cercetările au dus la aceiași concluzie : asasinii sunt cunoscuți de-ai lui Bârzu, — ieri după amiază și în cursul nopței s'au operat numeroase descinderi în partea locului. La orele 10 seara a fost invitată la poliție și o bătrână, din mahala, al cărui fiu era suspectat în timpul cercetărilor.

Asasinii au venit la locul crimei

In cursul cercetărilor. unii locuitori au susținut că în ziua întreitului asasinat au zărit pe trei indivizi prin partea locului dar n'au dat nici o importanță acestui fapt. Nimeni nu-și închipuia că se va comite vreodată vre-o spargere sau un atac în mahalaua calicilor...

Ba unii susțin cu tărie că cei patru asasini au venit și eri pe la locul crimei.

Și nu este exclus să se adevereasă aceasta.

In multe cazuri de asasinat, autorii dădeau târcoale pe la fața locului.

Alte descinderi și arestări

Aseară a avut loc o consfătuire la Prefectura Poliției, la care au luat parte toți șefii de circumscripții, inspectorii de poliție, șeful Brigăzii de urmăriri și Comandantul corpului de sergenți.

La orele 9 a început razia în tot orașul.

Toată compania de jandarmi a fost scoasă în oraș. Puternice echipe de agenți și jandarmi au cutreerat toată noaptea toate cartierele.

S'au făcut noi descinderi în Frumoasa și Țuțora, și s'au operat și numeroase noi arestări.

Cercetările continuă.

*

Autopsia cadavrelor

La morga spitalului Israelit unde sunt depuse cadavrele celor doi uciși C. Perju și N. Zagoina, a fost ieri un adevărat pelerinaj.

Sute de locuitori s'au perindat prin fața cadavrelor celor doi bravi locuitori.

Din ordinul Parchetului se va face astăzi autopsia cadavrelor.

L. PAUL

Un oraș bizantin

desgropat în Jugoslavia

Importante descoperiri arheologice

Belgrad (Ceps). — Serbia de sud ca și Macedonia în general, este o țară cu veche cultură. Orașul Scopli de ex. a fost o colonie înfloritoare încă în timpul creșterii imperiului roman și în evul mediu sub țarul Serbiei Dușan cel Puternic.

După război, savanții jugoslavi cu sprijinul guvernului au început mari săpături în această parte a Jugoslaviei și au descoperit într'adevăr un foarte prețios material arheologic, care a fost depus în cea mai mare parte la Scopli, unde se va construi în curând un muzeu arheologic.

In ultimul timp a lucrat la explorările din Serbia meridională, directorul Muzeului din Belgrad, dr. V. Petrovici, care a declarat zilele acestea presei, că dezgroparea complectă a orașului bizantin *Stobi* va fi o senzație arheologică mondială, care va atrage numai numeroși savanți, dar și mii de turiști, cari vor veni să privească rămășițele vechilor palate, străzilor, templelor și statuelor.

Până în prezent s'a descoperit o mare bazilică din secolul V-lea după Hr. un amfiteatru și Băi romane. Foarte prețioase sunt și mosaicurile ce s'au găsit. Tot ce s'a găsit anul acesta (la desgropări se lucrează deja de patru ani), întrece prin valoarea toate cheltuelile ce s'au făcut. S'a găsit de ex-capul lui Zeus, care este evaluat la 100 mii dinari în timp ce guvernul a admis în ultimul an pentru desgropări numai 70.000 dinari.

Excrocheriile unui tânăr la Bacău

Bacău.— Fostul funcționar la cabinetul de instrucție și concediat de acolo din cauza falșurilor și excrocheriilor, tânărul Haralambie Marghidan din orașul nostru, a căutat și, în adevăr, a găsit un alt teren și mijloace de operat.

Plecat de câtva timp din localitate la un prieten al său din București, care îndeplinea funcțiunea de agent la „Asigurarea Românească", a căpătat de la acesta mai multe chitanțiere, oferte și polițe de asigurare și s'a întors înapoi.

Aci, dându-se drept reprezentantul societății de mai sus, a căutat să înșele buna credință a mai multor cetățeni din orașul și județul nostru, dimpreună cu un alt „agent", anume Brescan.

Excrocul a fost prins la București, iar acum se află consemnat la parchetul local.

COR.

Polițiști care fac concurență hoților

Conferențiarul universitar Pârvulescu din Cernăuți, plecând la băi, și-a încredințat locuința poliției, pentru a fi păzită de hoți. Augenții însărcinați cu paza, Mutric și Gazencu, în loc să-și facă datoria, au intrat în casă, au jefuit-o și apoi au dispărut.

După întrarea d-lui Pârvulescu, agenții au fost căutați și prinși. Făcându-li-se percheziția la domiciliu, s'a găsit o parte din obiecte furate.

Incendiu într'o pădure

Bacău.— Într'o pădure de pe teritoriul comunei Forgeștii s'a declarat un puternic incendiu, care a distrus pe lângă altele și o mare cantitate de lemn fasonat, proprietatea d-lui Simon Scharf.

Focul a luat naștere dela o țigară aruncată de trecător.

„Cadavrul viu"

IN FILM

Moscova. (Ceps).— Cu prilejul centenarului de la nașterea lui Tolstoi se va proecta pe ecranul Moscovei „Cadavrul viu" după opera cu același nume.

Filmul a fost efectuat de societatea de filme „Mejraprom-Rus".

Piața Valutară

Leul la Paris a cotat ieri 15,90 la Zurich 3.23

Devizele în Capitală au notat : Francul francez 6,34 ; belga belgiană 22,50 ; francul elvețian 31,15 ; lira engleză 786,50 ; dolarul 161 ; lira italiană 8.82 ; coroana cehă 4.79 ; Rentenmark. 38,50.

INFORMAȚII

x *In chestiunea prefecturelor locale, se pare până acum, centrul nu a luat de cât o singură hotărâre, aceia că d. Lăzărescu să rămâie mai departe prefect de poliție.*

In ce privește prefectura de județ, ea va continua să rămâe vacantă până la întoarcerea d-lui George Brătianu în țară.

x Contrar celor anunțate de unele ziare, d. ministru Argetoianu nu va lua parte la serbarea de Duminecă, a școalei de agricultură din Belcești.

Ministerul de Agricultură va fi reprezentat la această serbare probabil prin d. Cipălanu.

x **O soluție în chestia... apei.**—Chestia apei în Iași, a fost rezolvată de... poșta locală în adevăr, pe locul unde se proectase a se clădi poșta gării, s'a dat peste izvoare de apă care însă nu e potabilă, așa că a trebuit să se așeze piloți de salvare.

Dar, din nou s'au oprit lucrările, nu se știe din ce cauză. Unii spun că din lipsa de fonduri. E o adevărată halima cu această construcți,—și cu toate aceste e vădit, că poșta gării nu mai poate rămânea în actualele încăperi.

x D. George Brătianu își va susține, zilele acestea, teza sa de doctorat la Sorbona. D-sa va obține astfel pentru a doua oară titlul de doctor în litere.

x *Corpul Contabililor Secția Iași.* — Membrii Consiliului și Cenzorii Corpului Contabililor din localitate sunt cu insistență rugați a lua parte la ședința, care va avea loc mâine Sâmbătă 1 Octombrie crt. ora 6 p.m. în Palatul Sfatului Negustoresc.

La ordine zilei sunt chestiuni importante administrative și hotărîri în vederea Congresului apropiat, care va avea loc la Chișinău.

x Duminică 9 Octombrie, Societatea *„Propășirea Iașilor"*, continuându-și seria conferințelor culturale pentru dezvoltarea simțului cetățenesc și a dragostei pentru ridicarea acestui oraș, care sintetizează aspirațiunile neamului nostru, își va ține *a doua conferință* :

Rolul Iașului în România Nouă, care va fi desvoltată de distinsu profesor universitar și decan al Baroului, *d. Eugen Herovanu.*

x *Concerte simfonice.*—In vederea organizării concertelor simfonice din anul acesta, toți muzicanții instrumentiști profesioniști și amatori susceptibili de a lua parte ca executanți în ansamblul orchestral, precum și toate persoanele iubitoare de muzică, sunt rugate să binevoiască a lua parte la consfătuirea ce va avea loc *Duminică 2 Octombrie crt. orele 11 dimineața* în sala de ceremonie a conservatorului de muzică str. Banu No. 8.

x *Incendiu în str. Smârdan*— Un incendiu s'a declarat în cursul nopței în str. Smârdan.

A luat foc un grajd al d-lui Beer Slaicher, în care se afla un cal proprietatea d-lui Șmil Aizic.

Grajdul a fost distrus în întregime, împreună cu calul.

Sosind pompierii și cisterna primăriei, focul a putut fi localizat.

x *Noi medici la c. f. r.* — In urma stăruințelor depuse de către d. dr. Băjenaru, medic-șef al regiunei sanitare c. f. r. Corpul medical ceferist din Iași, s'a completat cu numirile încă a cinci medici și anume d-na dr, Lambrior și d-nii d-ri Zoșin, Radu, Nubert și Lăzărescu. D. dr. Nubert, va vizita pe bolnavii ceferiști la domiciliu

*

Spitalul ceferist din Pașcani se va inaugura în curând, instalațiunile fiind aproape gata. Spitalul va fi condus de către d. dr. Schnar, medic ceferist.

*

E aproape cert că nu va trece mult și Iașul va poseda un spital special, pentru muncitorimea ceferistă. Este un ideal pe care îl râvnește d. dr. Băjenaru cu perspectiva de a se realiza.

x In ședința de eri a delegației permanente s'a discutat sistematizarea Halei, luându-se o serie de măsuri de ordin higienic.

Doctor A. Dascăl
BOLI de COPII și INTERNE
BOLI VENERICE
Vaccîn proaspăt pentru vaccinări antivariolice la copii
Consult. și tratament : 11—12 a m. și 2—7 p. m.
Iași, str. Cuza Vodă 42
(casele Cristofor)
vis-a-vis de Camera de Comerț

Dr. Albert Ficler
Specializat în principalele clinici din *Berlin, Leipzig și Frankfurt a/M.*, în
Boli interne, Boli de Stomac, Intestine, Ficat și Boli de nutriție : Diabet (Tratamente cu Insulin), Gută Arterosclerosă, *etc.*
Tratamente cu
DIATERMIE
pentru toate maladiile indicate
Cons.: 9—11 și 3—6.
Iași, Str. Lăpușneanu 27

Dr. H. Wechsler
Boli interne, Genito-urinare Sifilis
DIATERMIE
pentru boli urinare, boli de femei, reumatism, nevralgii, migrenă, gută, diabet, boli de stomach etc
Consult : 8-11 a. m. 2-8p. m.
IAȘI, str. Armeană 4

DOCTORUL
R. DAMSKER
s'a mutat
în str. Ghica-Vodă No. 44-46
și consultă zilnic :
MEDICINĂ INTERNA
Sifilis, Genito-Urinare
8—11 a. m. și 3—7 p. m.

DOCTOR
Tr. Mihailescu
asistent universitar
chirurg secundar gynecolog la spit. Maternitatea
BOLI DE FEMEI, GENITO-URINARE-SIFILIS
Str. Lăpușneanu No. 18, etaj
Telefon No. 164
Consult. 1—3

TRIOARE
(Cilindri de curățit grâu)
și alte unelte agricole, se găsesc de vânzare la
Casa de Credit a Agricultorilor
din Jud. Iași
(curtea Băncii Iașilor)
Str. Ștefan cel Mare No. 47
în condițiuni avantajoase, cu înlesniri de plată.

Programul băiei
AIZIC IȚIC
din str. Pantelimon 18 Iași
Cu ocazia sărbătorilor evreiești, baia va funcționa :
Pentru femei : In zilele de Joi 28 Septembrie, Luni 2 Octombrie și Joi 12 Octombrie.
Pentru bărbați : restul zilelor.

Iașii în cadrul României întregite

Conferința d-lui Dr. Panait ZOSIN

(Continuare din pag. I-a)

poate fi socotită printre cele mai bune din lume, ne-a lăsat această moștenire, pe care avem datorie *s'o păstrăm, cel puțin.*

Până acum, nouă ne-a lipsit această educație și trebue s'o recunoaștem. Am fost eroi ca apărători și poate și ca cuceritori, dar dacă natura singură nu ne scoate din greul nevoilor în care ne aflăm, noi înși-ne, n'o facem, lipsindu-ne inițiativa și sforțarea proprie în această direcție.

Civilizația este condiționată de inițiativa omenească. Acolo unde individul nu o are, civilizația nu o poate prinde ; acolo stărue barbaria. Unde inițiativa individuală începe, acolo începe și civilizația.

Și negrii africani pot îmbrăca haine nemțești croite după ultima modă și reușesc ușor să se poarte cu aceiași etichetă și prestanță ca Europeii ; dar cât le trebue încă până la a se numi *civilizați !*

Nu există nici un alt factor, care să ne scoată din nevoile noastre și să ne ridice deasupra tuturor obstacolelor naturale, decât munca noastră individuală și laolaltă.

Când un individ încearcă să se ridice și să trăiască pe proprie samă în disprețul nevoilor celorlalți, organizația socială din care face parte sufere de vicii profunde. Când celula vrea să trăiască numai pentru sine, fără legătură cu celelalte celule ale organismului, *vai de acel organism.* Când câteva celule numai sunt nesănătoase, întregul organism sufere ; dar când se îmbolnăvesc tot mai multe.

Deaceia, toți câți suntem aici, trebue să ne facem apostolii ideei și să ne pătrundem de faptul că *nimeni dintre cei, care sălășluesc în acest târg, nu poate ajunge să însemne ceva, dacă acest oraș nu va ajunge să însemneze totul* pentru fiecare dintre cetățenii lui. Așa că mândri de el, să-l înălțăm la măndrețe pe care vrednicia sa o cere și o merită.

(rezumat de d. *Ing. Andriescu-Cale*)

S. Premisleaner
Avocat
Cons. 8-9 a. m. și 7-9 d. a
Stradela Bărboi 8

ANUL XXIII No. 6109

3 LEI EXEMPLARUL

DUMINICA 2 OCTOMBRIE 1927

ABONAMENTE
un an

Biblioteca Universității
Loco

OPINIA

ZIAR POLITIC COTIDIAN

ANUNCIURI
se primesc la toate
Agențiile de Publicitate
și la
Administrația ziarului
Iași—Str. Gh. Mârzescu 17

UN MARE PERICOL NAȚIONAL

Sănătatea satelor

Epidemiile care au bântuit anul acesta în Iași au alarmat pe toată lumea. Chiar guvernul, atât de indiferent în genere, a trimis un secretar general în cercetare. Ajutor bănesc însă n'a dat: ar fi fost o sforțare prea mare. Deobicei, guvernanții noștri nu prea găsesc fonduri când e vorba de o acțiune care nu e menită să le aducă lor un folos direct, politic sau economico-financiar.

Facem aceste considerații pentru a ajuta la înțelegerea situației generale a țării, din punctul de vedere al luptei cu epidemiile. Dacă Iașul, a doua capitală, oraș cu corp sanitar numeros, cu spitale, cu facultate de medicină, nu e în stare vreme de câteva decenii, să stârpească scarlatina, febra tifoidă, malaria, ce trebue să fie la sate? Acolo nu sunt medici, nu sunt farmacii, oamenii nu cunosc gravitatea și pericolul boalelor, nu păstrează curățenia și n'au idee macar de higienă.

Statisticile arată că populația noastră rurală este decimată de tuberculoză, sifilis, malarie, pelagră, alcoolism. Răul a luat proporții de catastrofă națională din momentul când medicii de plasă n'au mai putut să meargă din sat în sat și să viziteze plasa întreagă măcar de două ori pe lună. Tocmai în timpul acesta, boalele aduse de războiu trebuiau combătute cu mai multă vigoare. Fiind lăsate în voe, răul a făcut progrese spăimântătoare.

Sunt așa de întinse bolile printre țărani, încât lupta în contra lor a devenit extrem de anevoioasă. Unde și cine se va ocupa de izolarea tuberculoșilor?

Când va începe ofensiva contra sifilisului, cu echipe organizate pe județe, pentru facerea injecțiilor cu metodă și persistență, timp de câțiva ani?

Medicii se îngrămădesc la orașe. De altfel la țară e foarte greu de trăit, din cauza drumurilor rele, a locuințelor nehigienice, a lipsei de siguranță. Dela inițiativa particulară nu trebue să așteptăm prea mult. De altfel, sătenii nu sunt obișnuiți să-și plătească medicul și doctoriile.

Statul e dator să ia măsuri. Aici, orice cheltuială, oricât de mare, e justificată. Trebue să lecuim boalele care rod poporul; altfel rasa degenerează. Aceasta e poate cea mai vitală dintre toate problemele la ordinea zilei.

Avem o țară mare, locuită de un neam bun, dar ros de boale și amenințat cu stârpirea. Să facem ca poporul să se regenereze. Cu oameni sănătoși și deștepți, orice greutate este ușor înlăturată, orice pericol e înfruntat cu izbândă.

—I.—

D-na Agatha Bârsescu

către publicul ieșan

Marea noastră tragediană, d-na Agatha Bârsescu, ne trimite spre publicare următorul apel, adresat publicului ieșan iubitor de artă și inițiative nobile:

Onorat și iubit Public Ieșan

Este prima dată în lunga și luminoasa mea viață artistică, că cer Publicului o favoare; — dar ce nu face o *Mamă* iubitoare pentru copiii să?

Da, îmi iubesc elevii mei cu dragoste de mamă și singura mea mulțumire sufletească este de a'i vedea pe toți odată fericiți în calea spinoasă a Artei!

După cum a fost anunțat, dau trei reprezentații extraordinare în serile de **7, 12** și **14** *Octombrie* la Teatral Național cu piesele:

Iphigenia de Goethe
Intriga și Amor de **Schiller**
și **Sapho** de Grillparzer,

în scop de a trimite *două* eleve la Paris pe timp de un an.

Am fost întrebată de ce nu joc și *eu* dimpreună cu elevii mei?

Nu; nu joc. Voesc să prezint o parte din elevii mei publicului Ieșan, cunoscător și iubitor de artă. Voesc să vă arăt munca mea și rezultatele obținute în timpul de 2 ani—al profesoratului meu.

Favoarea ce v'o cer, rugămintea ce v'o aduc—onorat și mult iubit Public ieșan,—este: *dacă într'adevăr m'am bucurat odată de dragostea D-voastră să mi-o arătați acum*; să fie singura răsplată ce voi avea.

O, cât aș fi de fericită să văd în aceste 3 seri tot publicul ieșan dându-și întâlnire la Teatrul Național!

Vă mulțumesc din tot sufletul și vă rămân recunoscătoare.

Agatha Bârsescu

Iași 30 Septembrie 1927.

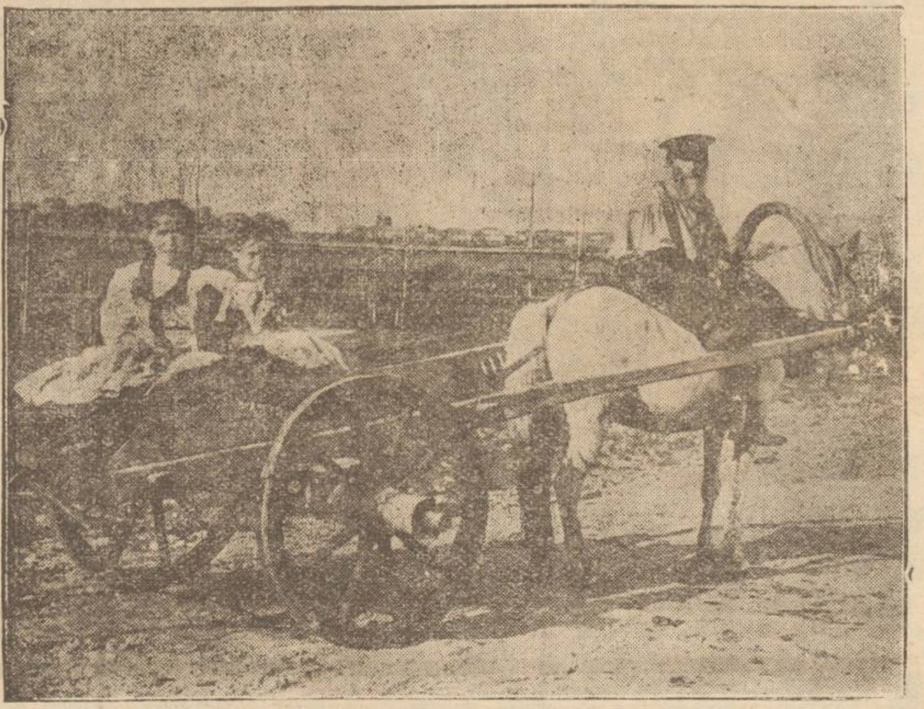

PRIVELIȘTI DIN RUSIA

Țarani întorcându-se de la ogor (în gubernia Arhangelsk — Rusia).

NOTA VESELĂ

Mângâere

— Iar am sporit cu 5 kgr. Probabil fiindcă mi-am plombat dinții!

ASPECTE

Ziariștii în congres

In genere pentru congrese, gazetarii au convingerea făcută: ele sânt niște simpatice adunări în cari se propun cel puțin o sută de chestiuni, dar nu se rezolvă nici una și, deși este de natura congresiștilor să nu fie niciodată de acord unii cu alții, banchetele reușesc să creeze o unitate de vederi cu atât mai perfectă cu cât unitatea de măsură a băuturilor este mai mare.

De aceea congresele nu pot fi luate în serios de ziariști cel puțin; cunoscători ai camenilor și ale vanităților cari îi conduc, gazetarii au dat întotdeauna o extindere prea largă desbaterilor din congrese pentruca toți vorbitorii să-și poată vedea numele la gazetă, acesta fiind un principal mobil al celor cari cer cuvântul.

Și cu toate acestea și ziariștii cad în păcatul celorlalți muritori: se adună și ei în congres; astfel, acum are loc în Capitală adunarea reprezentanților presei din țările latine.

Nu știm al câtelea congres este acesta; dar au mai fost și altele pe la Madrid și pe aiurea. S'au ținut discursuri, s'au ridicat toasturi. s'au semnat mesagii și s'a mâncat din belșug mai cu seamă.

Ca pentru orice adunare au fost ocupate coloanele gazete-

(Continuarea în pag. IV-a)

Dr. Racowski

vrea să treacă la Berlin

Se afirmă că d. dr. Racowski a trimis o scrisoare d-lui Cicerin în care spune că nu mai poate suporta atacurile pe care presa franceză le îndreaptă împotriva lui. In consecință, cere să fie mutat ca ambasador la Berlin, în locul d-lui Krestinski care să treacă la ambasada din Paris. Dar d. Krestinski nu vrea să primească această schimbare.

Deocamdată, guvernul rus a hotărât să-l recheme pe Racowski, rămânând să decidă ulterior ce ambasadă să-i încredințeze.

Italienii încetățeniți în America

se devotează în secret Italiei fasciste

Autoritățile din Statele Unite au deschis o anchetă asupra activității fasciștilor italieni pe teritorul american. Aceștia, în momentul când se naturalizează ca cetățeni americani, se declară în secret agenți devotați ai Italiei și depun următorul jurământ în fața emisarilor din patrie:

„Jur să execut ordinile Ducelui și să servesc cu toate forțele mele și chiar cu sângele dacă-i nevoie, cauza evoluției fascismului".

Astfel, liga fascistă din America de Nord e bănuită a fi un instrument la ordinile Italiei.

Șeful serviciului încetățenirilor din Baltimore, a respins cererea de încetățenire a mai multor italieni și a hotărât să ceară retragerea dreptului de cetățean acordat italienilor din liga fascistă.

Cultura populară

CONFERINȚELE ATENEULUI TATARAȘI. SPIRITUL DE FAMILIE

de **Xenofon Gheorghiu**

Cu prilejul serbărilor promoției 1906-1907 a Liceului Național, d. prof. Xenofon Gheorghiu a deschis noul ciclu al conferințelor Ateneului Popular-Tatarași, Luni 26 Sept. cu următoarea conferință:

Conferințele salei „Ateneului popular din Tatarași" au produs pretutindeni o impresiune reală. E o frumoasă încercare a unei libertăți încă restrânsă, dar importantă și veșnic nouă, a libertății cuvântului și a cugetării. Dorința de a fi folositori și altora, care a servit ca punct de plecare pentru aceste conferințe, poate că nu e partea principală; ceea-ce face fondul conferințelor, sânt raporturile stabilite. pentru prima dată la noi, între o adunare de sute de persoane, o adunare populară, și invațământul rezervat până mai ieri unei clase priveligiate, spiritelor culte. Din acest punct de vedere, ni s'a părut că totalitatea acestor conferințe putea să aibă o atracțiune reală pentru public. Simpla enumărare a titlurilor acestor diverse lecțiuni, va putea face dovadă, că în scrurt spațiu de timp, au fost expuse, de la această tribună, câteva din cele mai însemnate chestiuni sociale, istorice, morale și literare.

Conferențiarii au potrivit aceste chestiuni pentru auditorul lor, nu micșurându-le, ci tractându-le într'un chip simplu, adică punând întotdeauna în lumină, în idei, ideile cele mai

(Continuarea în pag. IV-a)

Imagini pariziene

In fuga trenului

Expresul de Amiens intră zgomotos în gara Chantilly.

In compartimentul ocupat de subsemnatul și de o simpatică dudue—absorbită de lectura unei cărți—își face apariția un tânăr elegant.

Când un francez—fie el parizian sau provincial—se găsește într'un compartiment ocupat de un *el* și o *ea*, sunt 90 de șanse la sută, că i se va adresa *ei*.

Ceia ce se și întâmplă.

— Imi permiteți domnișoară să vă întreb ce carte cetiți cu atâta atenție?

Fără să-și ridice ochii de pe carte, domnișoara, răspunde timid:

— „Minunile Sfintei Tereza".

— Indiscreția mă împinge, dudue...

— Georgette!

— Ce nume frumos!

O privire drăgostoasă acoperi acest prim compliment.

— ...dudue Georgette, să vă întreb, cui îi duceți această floare pe care o păstrați cu atâta sfințenie în această carte religioasă?

— Vă scuz indiscreția; — trandafirul e destinat soțului meu pe care nu l-am văzut de mai bine de două luni.

Trecuseră cinci minute; încă 20 minute până la Paris.

Convorbirea se oprește—cum se și cuvenea—la soțul *mult dorit.* alunecă apoi (grație volubilităței dialecticei franceze) la alte subiecte și în fine trece la inevitabilul subiect: *dragostea.*

Chestiunea era prea pasionantă spre a putea fi discutată în *vis-a-vis.* Tânărul își schimbă locul trecând alături de interlocutoarea, care uitase și de floare, și de carte și de... soț.

Privesc o clipă pe geam. Trenul străbate, fulgerător, încântătoarele regiuni dela Saint Denis.

Ne apropiem de Paris.

Imi întorc privirea și surprind.. un sărut lung parizian.

Inceputul fusese greu.

Discuția încetează. Vorbele sunt înlocuite prin sărutări repetate și prin priviri galeșe.

Floarea destinată soțului, împodobește butoniera tânărului Don-Juan.

...„Gare du Nord"!

O adresă șoptită în fugă pentru primul rendez-vous, o ultimă sărutare, și soția... cade în brațele nerăbdătorului și mult fericitului ei soț.

ARIEL

Paris, Sept. 1927.

Din toată lumea

O profesoară a tinereții veșnice. — La Davenport în Statele-Unite, femeile frecventează interesantele conferințe ale unei doctorese care dă lecții de cultură fizică și pretinde a deține secretul tinereții veșnice. E o femee ca de vre-o 50 ani, voinică și inteligentă. Totuși ea studiază de peste cinci decenii problema longevității. Iar vrâsta ei adevărată este nici mai mult nici mai puțin decât 103 (una sută și trei ani).

De origină rusă, ea a studiat medicina la Viena și Paris și încă de tânără s'a stabilit în America.

Ea spune că lenevia și lipsa de griji nu-s de loc condiții esențiale pentru ca femeia să-și păstreze frumuseța și să întârzie apariția semnelor bătrâneții. Ocupațiile casnice și nașterea de copii nu vatămă frumuseții femeești. Ea însăși,—bine păstrată la vrâsta de 103 ani—a născut 11 copii și s'a îngrijit în deaproape de creșterea și educația lor.

*

Păcăleala unor martori.— Se știe că sub regimul sovietic, divorțul în Rusia a ajuns foarte expeditiv. E destul ca unul din soți să declare la starea civilă că vrea să divorțeze, și lucrul e gata în două minute. De multe ori, cellalt soț află printr'o simplă scrisoare că lanțul căsătoriei a fost desfăcut.

In ce privește copiii naturali sau adulterini, femeia are dreptul a declara cine-i tatăl lor. Barbatul astfel denunțat, se poate adresa tribunalului în termen de două luni și să dovedească că el nu i tatăl adevărat al copilului. Dar justiția sovietică totdeauna-i înclinată a da câștig de cauză femeii.

La tribunalul din Moscova, se judeca un astfel de proces de paternitate. Un barbat era acuzat de o domnișoară că i-a făcut un copil. Barbatul a adus doi martori care au declarat:

— „Fata aceasta a avut totdeauna moravuri foarte libere și s'a culcat cu mulți barbați. Chiar și noi am avut raporturi sexuale cu dânsa".

Declarație imprudentă! Atât barbatul cât și cei doi martori au fost declarați de tribunal ca tați ai copilului și condamnați să dea o treime din salar pentru creșterea copilului.

In pag. III-a
Ultima Oră

Crochiuri

Femeea la volan

Ați văzut? A fost suficient ca revista „La vie parisiene" să anunțe noutatea printr'o schiță futuristică pentru ca femeile să se pasioneze și să înceapă a practica acest sport atât de modern, al volanului.

Evenimentul nu este prea surprinzător; totuși, pentrucă eram obișnuiți cu ideia că femeile desprețuisc toate sporturile afară de unul singur, acel al dragostei,—această schimbare inopinată, ne miră. Și era evident că dacă se va deda unui sport, în acest secol al rapidităței, al nerăbdărei și al dorinței de a ajunge cât mai curând la țel,—automobilismul să fie cel preferat de femee.

Iașul numără deacum aproape zece mașini la volanul cărora apar la ora promenadei, siluete delicate ale câtorva dudui.

Un „Fiat" elegant și confortabil, al cărui volan este mânuit cu multă grațiozitate de către o femee modernă, leger îmbrăcată, cu un șal multicolor, înfășurat în jurul gâtului și care fâlfâe în goana mașinei, înmănușată și înarmată cu un puternic clakson fixat în centrul volanului,—apare dând stridentul semnal...

Este interesant să amintim aci un amănunt destul de nostim: există unii tineri cari și-au făcut o specialitate din a cunoaște după flueratul claksonului, cărei dudui aparține mașina. E suficient să audă din depărtare, sgomotul ascuțit specific fiecărui automobil, și deîndată îl auzi exclamând: „Apare d-ra X..."

Curajul femeei dela volan e uimitor. Ea trece pe Lăpușneanu și—nu contrar obiceiului—vede tot și toate: o vitrină a unui magazin de mode în care a fost expusă o formă nouă, un afiș care anunță o premieră, culoarea azurie a cerului... Ea are suficient timp și pentru a întoarce capul după ce a răspuns grațiosului salut al d-lui Z...

Femeea conduce automobilul cu o extremă siguranță, având aerul unui îmblânzitor care și-a domolit fiara. Când deschide motorul pentru pornire, ea își încordează toate puterile asupra volanului ca asupra unui dușman.

De îndată ce i-a fost încredințat volanul, femeea dă drumul vitezei până când acul ceasornicului indicator se oprește la extremitatea cadranului.

Și tocmai aici este partea cea mai periculoasă.

In goana nebună a vitezei, automobilul suprimă noțiunea erorii; iar significația micilor greșeli este cu totul pierdută, datorită ușurinței cu care mașina poate fi reparată. Și tocmai de aceste greșeli mărunte se temeau femeele mai mult...

Conducând mașina, femeile învață să înfrunte erorile mărunte. Chestia este, cine le va feri de greșelile cele mari?

Sorel

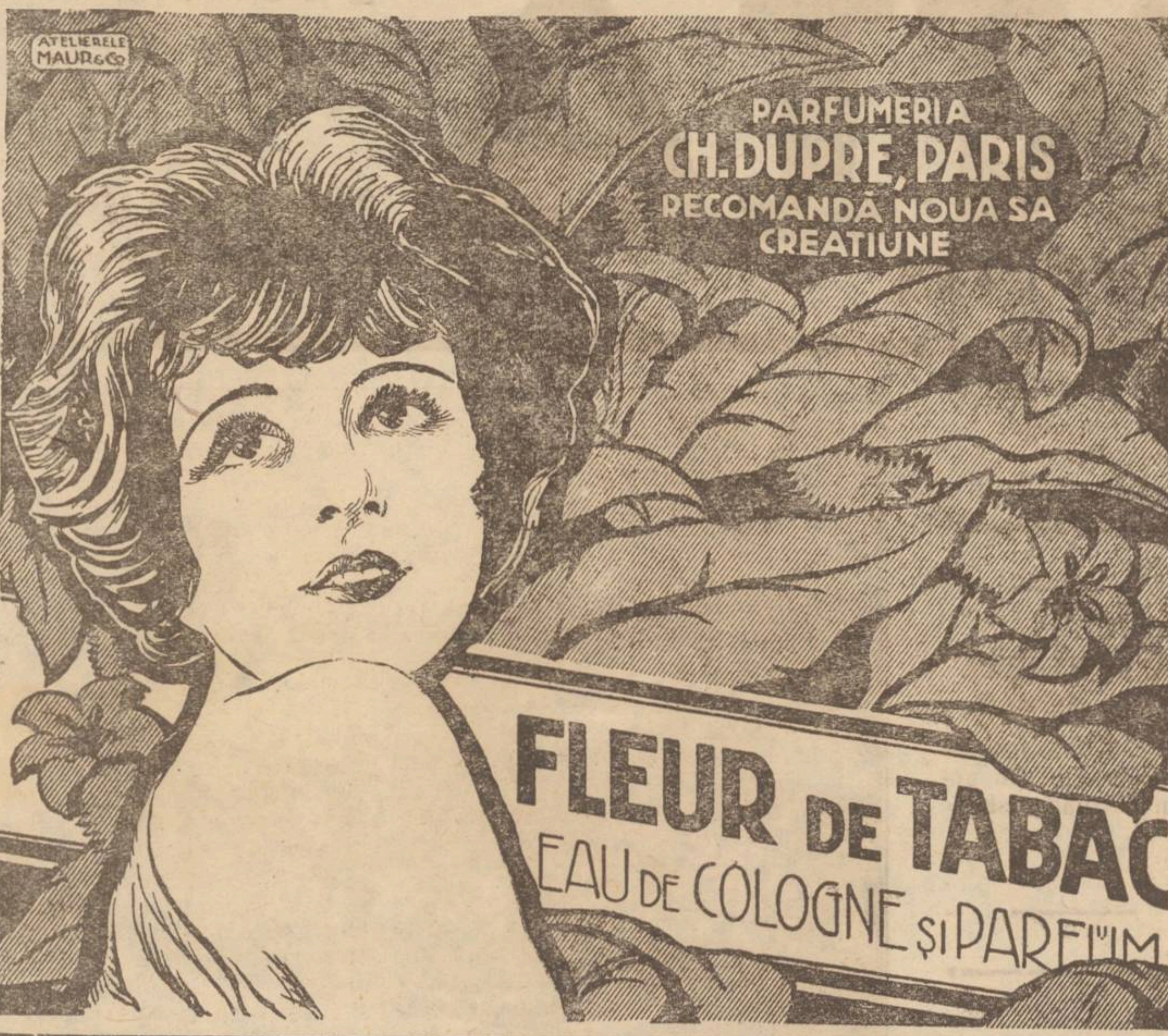

AUTOMOBILIŞTI!
CAUCIUCURI DUNLOP
toate dimensiunele le găsiţi la
WATSON & YOUELL
str. Ştefan cel Mare 27 | 29

LICEUL DE FETE
„M. Kogălniceanu"
IAŞI, str. Căpitan Păun 8
ŞCOALĂ CU DREPT DE PUBLICITATE

Curs liceal complect după programa şcolilor de fete de gradul II.

In clasa I-ia înscrierile se fac fără examen de admitere.

Inscrierile se fac în fiecare zi de lucru între orele 10-12 a. m. şi 5-7 d. a. la cancelaria şcolii.

DE INCHIRIAT imediat centru, o prăvălie mare, eventual cu rafturi şi una mai mică, 2 odăi şi bucătărie. Adresaţi-vă D-nei Tischler Iaşi, str. Gh. Mărzescu No. 36, etaj.

DE INCHIRIAT 3 camere, bucătărie, camere servitori, la etaj. Adresa proprietară, Vovidenie 4.

1000 lei lunar caut servitoare harnică, pricepută la bucătărie. Str. Cogâlniceanu 9.

DE INCHIRIAT casă nouă modernă, baie, parchet, lumină, în str. Oastei (Copou). Informaţiuni la ziar.

„Carmen"

Din zori şi până 'n sară
In orice colţ de ţară
Vezi lumea alergând
Şi cu înfrigurare căutând
Un mijloc de scăpare
Din a luxului ghiare
...De unde-va din zare
Intr'o bună zi apare
Fluturând, o mână de femeie
Cu mii de culori ce scânteie.

*

Pentru mic şi pentru mare
„*Carmen*" are întrebuinţare
Toată lumea aleargă, vine
Cu rochii, stofe şi satine
Bumbacuri, lână şi mătase
Cu orice se găseşte 'n case
Tot ce n'are întrebuinţare
Prin uzare, decolorare,
Crep-de-chinuri şi poplinuri
Covercoturi şi pânzeturi
Toate se fac din nou frumoase

*

Prin *Carmen*, cu efecte miraculoase.
Roz, frez, galben
Orange, violet, li-de-ven,
Havan, bej, siglamé
Brik, maron, mov rosé
Bois-de-Ros, serise, rubin,
Gris, bleupal, bleumarin,
Albastru, kaki, bleunatien,
Negru, crême şi mauve
Havann, mandarin şi betrave
Toate-s culori fermecătoare
Prin a lui *Carmen* întrebuinţare
Şi vrednice de-a lui chemare.

Vizitaţi
MAGAZINUL UNIVERSAL „RATA"
IAŞI — strada Gh. Mârzescu 34 — IAŞI
RAION SPEÇIAL de HAINE GATA **întrecând cele de comandă**, pentru Barbaţi, Băeţi şi copii, Uniforme şcolare, Blăniţe de piele, Demiuri. Macferlane, Paltoane cu şi fără blană, Scurte, Mantile de cauciuc etc.
RAION SPECIAL de HAINE PENTRU DAME
RAION SPECIAL PENTRU STOFE FINE cu METRU
RAION SPECIAL „ MANUFACTURA şi GALANTERIE
RAION SPECIAL „ INCALŢAMINTE şi GALOŞI etc.
Toate se vând cu **preţuri convenabile** *şi plătibile* **în Rate lunare.**

LICEUL de BĂEŢI, ŞCOALA SUPERIOARĂ şi ŞCOALA ELEMENTARĂ de COMERŢ
„MIHAIL KOGALNICEANU"
ŞCOLI CU DREPT DE PUBLICITATE. — IAŞI, STR. C. A. ROSSETI No. 8.

Inscrierile au început şi se fac în toate zilele de lucru în orele 4—6 p. m.

Elevii se primesc în clasa I de liceu sau comerţ, fără examen de admitere, şcoala fiind particulară; trecerea dintr'o clasă în cea superioară se face în şcoală, ministerul luând doar toate măsurile de control prin organele sale,

Examenul de admitere în clasa 5-a de liceu se face pentru elevii şcoalei, în şcoală în faţa unei comisiuni compuse din profesori ai şcoalei şi prezidate de un delegat al Ministerului. *Elevii ce vor urma clasa a 4-a la alte licee trebue să dea examen de admitere în clasa a 5-a la şcolile statului şi apoi se pot înscrie la acest liceu,* Cursurile se ţin după programa şcolilor Statului; şi aici e în vigoare regulamentul şcolilor publice.

Direcţiunea liceului dorind a veni în ajutorul părinţilor lipsiţi de mijloace şi funcţionarilor a hotărât ca în acest an, să se înfiinţeze şi clase paralele, la care taxa şcolară va fi egală cu cea de la clasele paralele ale şcolilor statului din Iaşi, dacă vor fi câte 40 înscrieri de clasă. Astfel la orice clasă paralelă taxa e de 6000 lei.

Atât elevii noi cât şi cei ce au urmat în anul trecut cursurile acestui liceu trebuesc să se însrie până la 10 Septembrie.

PIERDUT buletinul de înscriere în biroul populaţiei eliberat de Comisia Disp. 2-a şi certificatul de bună purtare eliberat de Reg, 6 Jand. Chişinău. Le declar nule şi fără valoare în mânile oricui s'ar afla.

HERŞCU LUPU
strada Nicolina No. 100

INFORMAŢII

x *Tâlhărie.* Săteanul V. M băiţă din Holboca, a reclamat că aseară, pe când se întorcea acasă,—pe str. 7 oameni, a fost atacat de 2 indivizi. Aceştia, după ce l-au maltratat, l'au desbrăcat de haină, în care avea suma de 3140 lei, jefuindu-l şi de un sac în care avea 18 metri pânză, alimente, haine, etc.

In urma cercetărilor făcute, au arestaţi D-tru Urşu şi V. Condrea, servitori la nişte gospodari din str. 7 oameni.

Asupra lor s'au găsit hainel cu bani cu tot.

x Pe str. Palat, a fost găsită ieri, în nesimţire o femee necunoscută, împreună cu o fetiţă de 2 ani. Din ordinul serviciul sanitar, femeea şi copilul a fost internaţi în spitalul evreesc.

x *Bugetul jud. Iaşi.*—Se ştie că Ministerul aprobase suma de 8 milioane lei pentru echilibrarea bugetului judeţului Iaşi.

Or d. Vintilă Brătianu, ministrul de Finanţe, s'a răsgândit şi nu mai vrea să acorde această sumă judeţului nostru.

Cu mare greutate d. Marinciu a putut obţine 800.000 lei.

x D. N. N. Săreanu, preşedintele Camerei, a fost astăzi în localitate.

Cu acceleratul de 12.40, d-sa a părăsit Iaşul.

x D. Gh. Hânteşcu a fost numit notar al com. Andrieşeni — Iaşi, pe ziua de 1 Oct.

x Invăţătorul Ilie Râpă a fost numit secretar al comitetului şcolar din Ungheni,

x Vasile Mocanu a fost numit picher la serviciul technic judeţean.

x A fost condus la secţie individul Th. Rusnac din Bucovina.

El s'a prezentat la Banca Moldova din Socola, vrând să schimbe o însemnata sumă de lei, în bani ungureşti.

Parând însă suspect casierului Băncei, individul a fost reţinut şi predat sergentului.

Pe drum individul a oferit fără succes, o sumă de bani, pentru a fi pune în libertate.

NOU! NOU! NOU! A apărut Evoluţia Omenirei volumul I complect cu toate cunoştinţele şi explicaţiile; puterilor şi fenomenelor „*Spirituale*" în bine şi rău între omenire. Lămurir pentru a fi în contact cu Spiritile bune: a le putea influenţa pentru orice şi a îndepărta persecuţia, fenomenele rele „*Spirituale*". Având înspiraţii şi simţuri telepatice „*Spirituale*" 80 lei volumul. Secretele magiei cu peste 100 reţete miraculoase din experienţe sigure, pentru orice reuşită în viaţă. La librăria Socec, Eminescu, Invăţătorul Român pe Lăpuşneanu, librăria Ionescu, Vasile Alexandri pe Brătianu etc. Veţi afla ştiinţe sănătoase şi educative tineretului.

AVIS important pentru D-nii Agricultori. — A sosit un mare transport de Furci pentru scos şi încărcat sfeclă şi se viade cu preţuri foarte convenabile la Fraţii Goldenberg, Magazin de ferărie str. I. C. Brătianu 132.

DE INCHIRIAT în strada Sărăriei 138, lângă farmacia Jellea, un atelier mare de tâmplărie, cu locuinţă.

DE INCHIRIAT 6 camere confortabile, poziţie rentabilă pentru farmacie sau câte 2 camere şi bucătărie, instalaţie de lumină, apă, loc mare, grădină, având în faţă halta tramvaiului. Adresa la ziar sub So.

DE VANZARE una casă construcţie nouă, str. Buzdugan 8, A se adresa la proprietar.

INGINER caută o cameră mobilată cu intrare separată, aproape centru. Răspuns la Administraţia ziarului sub inginer Bp.

Doctor A. Dascăl
BOLI de COPII şi INTERNE
BOLI VENERICE
Vaccin proaspăt pentru vaccinări antivariolice la copii
Consult. şi tratament: 11—12 a. m. şi 2—7 p. m.
Iaşi, str. Cuza Vodă 42
(casele Cristofor)
vis-a-vis de Camera de Comerţ

Desfiinţarea serviciului de proceduri

Serviciul de proceduri, înfiinţat acum câteva luni pe lângă Tribunalul Iaşi, va fi desfiinţată.

Aceasta întrucât din lipsă de personal, serviciul nu-şi poate îndeplini bine rostul lui.

Conducătorul serviciului, d. comisar Mihail, a fost numit şeful Biroului de moravuri, având ca ajutor pe d. subcomisar Huşanu.

Cu restul personalului s'a mărit efectivul Brigăzei de urmăriri de sub conducerea d-lui comisar Sprinceană.

La Brigadă au mai fost numiţi ca ajutori d. comisar Ionescu şi subcomisarii Mihoci şi Gonzolet.

Personalul inferior al serviciului de proceduri a fost repartizat, parte la circumscripţii, parte la corpul de sergenţi.

x Marţi 4 Octombrie se va juca la Teatru Naţional piesa „*Legea iertărei*" de M. Landray.

Această piesă s'a jucat pentru întâiaşi dată în 1908 Montată fiind de traducătorul ei, Haralamb Lecca. Atât subiectul cât şi desfăşurarea scenarului interesează mult şi nu ne îndoim că reluarea acestei piese va atrage multe lume.

x LICITAŢII.— In ziua de 4 Octombrie se va ţine licitaţie publică, în cancelaria Epitropiei Sf. Spiridon pentru darea în întreprindere a lucrărilor de reparaţiuni şi văpsitorii, la pereţii exteriori ai Bisericii şi turnului Spitalului Central din Iaşi.

Valoarea totală a lucrărilor, este de 560.000 lei.

In ziua de 5 Octombrie orele 10 a. m. se va ţinea licitaţie publică cu oferte închise Sediul Regiunei I Iaşi Societatea Ocrotirea orfanilor din Războí strada Paladi No. 11, pentru furnizarea zarzavatului necesar orfelinatelor pentru iarna anului 1927/928 şi anume:

40.500 kgr. cartofi, 14,200 căpăţini varză, 7,000 kgr. ceapă, 1,800 buc. sfeclă, 2.550 kgr. morcovi, 5.500 căpăţini usturoi, 1.900 kgr. pătrunjel, 3,050 bucăţi ţelină şi 7.400 fire praji.

Condiţiunile şi caetul de sarcini se pot vedea în orice zi de lucru la Sediul Regiunei I Iaşi.

In ziua de 8 Octombrie ora 10 a. m, se va ţine licitaţie publică în cancelaria Epitropiei Sf. Spiridon, pentru darea în întreprindere a lucrărilor de transformări, complectări şi îmbunătăţiri, la clădirea Inhalatorului de la Băile Slánic, Jud. Bacău.

Valoarea totală a lucrărilor, după deviz, este de 475.000 lei.

x *D. Cerchez candidează.*—Ieri după amiază d. C. Cerkez şi-a depus la Tribunal candidatura la secţia industria alimentară, categoria şasea.

Se ştie că această categorie are un singur membru. D. Cerkez va avea contra candidat pe d. George Chiucă.

x *D-nii Reangajaţi Pensionari* sunt rugaţi a lua parte la întrunirea ce se ţine în ziua de 2 Octombrie 1927, ora 10 a. m. în sala Casei ostăşeşti din curtea Reg. 4 Vânători.

La această întrunire se vor discuta nedreptăţile ce se fac cu pensionarea şi improprietărirea şi se va alege o delegaţie care să ia parte la marele Congres din Bucureşti la deschiderea Corpurilor legiuitoare, pentru susţinerea drepturilor noastre.

Deleg. Reang. Pens.
Plot. maj. Pens.
Gheban

x Zilele trecute s'a constituit comitetul băncei „Izvorul", a micilor funcţionari ai Universităţei din Iaşi, sub preşidenţia d-lui Const. Ionescu.

La toate Universităţile din străinătate există de multă vreme asemenea bănci, cu scopul în primul rând, de a se procura alimente în condiţiuni mai ieftine şi ca funcţionarii instituţiuni să poată cumpăra cu un preţ mai ieften, de la bufetul care se află instalat aci. Şi la Universitatea noastră se va instala, cu începerea anului şcolar, un asemenea bufet. pentru profesori, studenţi şi funcţionari.

x Primăria a delegat pe d, dr. A. Ionescu, directorul Abatorului, de a cerceta cazul unor hahami care n'ar respecta regulamentul tăerei vitelor, după ritul mosaic.

x *Atacat de taur.*—Alaltăeri după amiază flăcăul Ion Promoroacă din G[illegible]văn[illegible] Iaşi s'a dus la păşun[illegible]
Ajuns acol[illegible] un buhai care se [illegible] asupra flăcăului.
Buhaiul l-a lua[illegible] coarne aruncându-l apoi la pământ.
Flăcăul s'a ales cu un picior fracturat şi cu mâna stângă sclintită.

x Printr'o redactare defectuoasă, am nedreptăţit în numărul nostru de ieri, pe d. Smil Solomon, comerciant din Nicolina No. 43.

D-sa a fost numai interogat ca informator într'o afacere penală, fără să există vre-o bănuială asupra d-sale.

x C. C. Arhimandrit Daniil, stareţul Mn. Neamţ, a fost avansat pe ziua de 1 Oct. exarh al tuturor mânăstirilor din eparhia Moldovei.

In locul acestuia a fost numit stareţ, pr. Nicodim.

x In cursul nopţei a sosit în Iaşi—venind de la Carlsbad, d. I. Petrovici, fost ministru şeful organizaţiei averescane locale.

Pentru Vineri, a fost convocat acasă la d. I. Petrovici, comitetul de conducere al organizaţiei în vederea unei consfătuiri intime.

x Răufăcători au furat din casa gospodarului Ştefan Bonciu din Bogdăneşti, mai multe lucruri casnice.

x Astăzi dimineaţă a fost adus în localitate copilul D-tru Bogdan, vagabond în etate de 13 ani, care este autorul furtului prin spargere comis la locuitorul Cubis din Rădeni-Iaşi.

El va fi înaintat Parchetului.

x In zilele de Anul Nou evreesc d. Solomon Kassvan, cantorul sinagogii „Croitorii" din Mahalaua Broscărie 12 (Podu Roş) a predicat enoriaşilor, tratând despre însemnătatea morală ai zilelor de Roş Aşana.

In acelaş timp, a comemorat pe regretatul Mare Rege Ferdinand I care a înălţat această Ţară la nivelul cât mai înalt de glorie.

x Prin desfiinţarea Biroului de proceduri, subcomisarul Macovei, a fost trecut la circ. I.

Subcomisarul Costea a fost trecut la gară.

Subcomisarul Micşan la circ. V, iar Subcomisarul Filip la Circ. II.

x Delegaţiunea permanentă judeţeană lucrează la verificarea bugetului com. Ungheni pe 1926.

x In cerc intim familiar a avut loc Duminica trecută, logodna d-lui Octav Tudose, secretarul gim. „Alex. cel Bun", cu d-ra Arvinte din Tomeşti-Iaşi,

x **Loterie.** — *Cine vrea să câştige o vilă la Tekirghiol Movilă*, să ia un bilet la loteria Societăţii pentru combaterea tuberculozei la copii, care se trage în ziua de 15 Octombrie a. c.

Biletele se găsesc la farmacia Terenzi din strada Lăpuşneanu.

x *Arestarea unui falş poliţist.* —Aseară, a fost arestat de poliţie, un falş agent de siguranţă,

Falşul agent se numeşte Benegoi Haralamb, din str. Sft. Lazăr 72.

Acesta a pătruns în cârciuma Şerbanovici din Anast. Panu 19 şi a început să controleze actele tuturor clienţilor, Din întâmplare se afla pe acolo şi un agent de poliţie care l-a arestat.

x La sfârşitul săptămânei viitoare apare volumul II din „Iaşii de odinioară" de domnul Rudolf Suţu.

x Cantina Studenţească din Păcurari se deschide Marţi 4 Octombrie crt,

x Mâine Duminică 2 Octombrie ora 10 dimineaţa D. Dr. P. Zosin va desvolta conferinţa sa despre: „*Iaşii în cadrul României întregite*", la Ateneul Popular din Tataraşi.

Intrarea este gratuită.

Dr. H. Wechsler
Boli interne, Genito-urinare
Sifilis
DIATERMIE
pentru boli urinare, boli de femei, reumatism, nevralgii, migrenă, gută, diabet, boli de stomach etc
Consult: 8-11 a. m. 2-8 p. m.
IAŞI, str. Armeană 4

ULTIMA ORA

In jurul nenorocirei de pe Dunăre

Brăila 1. — Ştirea despre nenorocirea pe pe Dunăre, prin ruperea podului improvizat la Dăeşti (Tulcea), a transpirat din cercuri oficiale.

Indată însă după aceasta autorităţile n'au mai dat nici un amănunt. La repetatele solicitări, nici n'au confirmat nici n'au desmintit ştirea.

Fapt este însă că parchetul militar de Brăila a delegat imediat cu ancheta pe d. căpitan Panaitescu, care de două zile se află plecat la Dăeşti.

In oraş neliniştea se menţine. Se zvoneşte că ar fi vorba de 20 de morţi.

Se modifică legea cetăţeniei

Bucureşti 1— Din sursă oficială se anunţă că legea cetăţeniei va fi revizuită. Un proect de lege este întocmit de d. Franasovici, secretar de stat la interne.

Guvernul este de părere să acorde cetăţenia în anumite condiţiuni, acelora care renunţaseră la supuşenia străină. In această categorie intră 250 mii maghiari.

Moartea misterioasă

a unui deputat polonez

Varşovia 1.— In şedinţa de eri a Sejimului s'a întâmplat un incident impresionant.

La un moment dat, deputatul Mayestek a intrat în sală strigînd: „m'am otrăvit!" şi a căzut mort la pământ.

S'a deschis o anchetă.

Agenţi comunişti

arestaţi în Capitală

Bucureşti 1. — Două arestări senzaţionale s'au operat astă noapte în Capitală. E vorba de agenţii comunişti Paul Schor şi Dzacenowtcy.

La interogatorul luat la poliţie, Schor a recunoscut că este agent comunist şi primea instrucţiuni dela Praga. Ambii au fost depuşi la Jilava.

Pe baza mărturisirilor făcute de cei arestaţi, s'au operat mai multe descinderi şi s'au găsit documente şi planuri subversive. Alte arestări sunt iminente.

Violent ciclon în Statele-Unite

New-York 1.—Un violent ciclon s'a abătut în regiunea Saint-Louis, provocând pagnbe enorme.

Ciclonul a suflat cu o iuţeală de 20 mile pe oră şi cu toate că a ţinut numai 5 minute, a făcut mari distrugeri pe 70 mile lungime. Sunt 30 de morţi şi 2500 răniţi.

A urmat îndată o ploae torenţială care a inundat regiunea. Mai multe case s'au prăbuşit.

D. Venizelos serios bolnav

Paris 1.—Starea d-lui Venizelos s'a înrăutăţit şi inspiră serioase îngrijorări.

Mai mulţi medici specialişti se află la căpătâiul bolnavului.

Pentru zborul Paris--New-York

Viena 1.—Corespondentul din Paris al lui „Neue Freie Presse" anunţă:

Reprezentantul financiarului american Vanemaker a declarat că Vanemaker este gata a lua pe socoteala lui cheltuelile unui sbor transoceanic Paris—New-York.

Guvernul francez contra lui Racowski

Paris 1 — Agenţia „Europe Presse" află că în consiliul de miniştri ţinut eri la Rambouillet s'a discutat cazul Racovski.

S'a hotărât ca guvernul francez să nu trateze cu Rusia prin intermediul lui Racowski, mai ales în chestia datoriilor. Tratativele vor fi amânate până ce Racowski va fi rechemat din Paris, sau vor continua la Moscova.

Un tânăr se împuşcă

pe mormântul mamei sale

Bucureşt 1.—Paznicul cimitirului catolic din Capitală a auzit aseară o detunătură de armă în fundul cimitirului. Ducându-se imediat la faţa locului, a găsit un tânăr în agonie cu o rană la cap.

Autorităţile au stabilit că e vorba de tânărul Maxim Pfeferman, originar din Brăila, care s'a sinucis pe mormântul mamei sale. Cauzele nu se cunosc.

PRĂBUŞIREA UNEI CASE

Sfântu-Gheorghe 1.—Aseară la ora 9 jumătate s'a prăbuşit pe neaşteptate clădirea şcolii reformate care se afla în construcţie.

De sub dărâmături au fost scoşi 7 răniţi.

CONGRESIŞTII PRESEI LATINE

VIZITEAZĂ CAPITALA

Bucureşti 1.— Eri a avut loc un banchet la Chateaubriand în onoarea congresiştilor presei latine. Au rostit cuvîntări d-nii dr. Costinescu, primarul Capitalei, C. Bacalbaşa, Ribera Rovira, spaniol şi Louis Pomet, francez.

După amiază s'a făcut o vizită la Academia romînă, unde au vorbit d-nii dr. Marinescu şi I. Bianu. S'a vizitat apoi expoziţia presei romîne din sălile Academiei.

Congresiştii s'au dus apoi la mormântul eroului necunoscut unde au depus flori. In urmă au vizitat muzeul militar, unde d. general Ronetti a dat explicaţiile necesare.

Seara s'a servit masa la Athénée Palace.

*

Azi dimineaţă are loc deschiderea solemnă a congresului la Fundaţia Carol în prezenţa d-lui prim-ministru Ionel Brătianu.

La ora 1 se va oferi dejunul la Athénée Palace, iar după amiază se va ţine şedinţa activă a congresului în sala sindicatului ziariştilor.

Seara va avea loc o reprezentaţie de gală la Teatrul Naţional.

Solemnitatea de la Fundaţie

Bucureşti 1— Congresul presei latine s'a deschis oficial la Fundaţia Carol.

D. *Ionel Brătianu* a urat congresiştilor bun sosit, în numi guvernului român. „România este fericită că acest congres are loc în Capitala ei, cu participarea prietinilor cu legături de sânge care sunt factori esenţiali ai civilizaţiei lumii.

Ziariştii sunt un organ al opiniei publice şi au o putere de temut, dar o putere divină. Oratorul spune congresiştilor că va găsi în România dovada trăiniciei caracterului de rază.

Vorbeşte apoi d. Maurice de Waleffe care propune ca preşedinte al congresului Stelian Popescu, ministru de Justiţi , mulţumeşte pentru cinstea făcută şi vorbeşte despre importanţa acestui congres.

Deschiderea căminului studenţesc

din str. Muzelor

Astăzi dimineaţă la orele 10 jumătate a avut loc solemnitatea deschiderii căminului studenţilor în medicină din strada Muzelor.

Cu acest prilej s'a oficiat un parastas, de către P. S. S. Arhiereul Grigore, Vicarul Metropoliei, azistat de Pr. Niculea, Pr. Vuza şi Pr. Mihailescu, pentru odihna sufletului regretatului Gh. Gh. Mârzescu.

Au participat demnitarii oraşului, parlamentarii şi un public numeros.

După oficierea parastasului, P. S. S. Arhiereul Grigore a relevat meritele regretatului Georgel Mârzescu.

A vorbit apoi d. Osvald Racoviţă, primarul oraşului.

*

La orele 12 a avut loc o masă comună cu studenţii, la care a participat şi I. P. S. S. Mitropolitul Pimen al Moldovei.

Se ştie că regretatul Mârzescu a fondat acest cămin studenţesc.

Au rostit toasturi d-nii prof. I. Bercea, fost ministru; D. Dimitriu deputat; Dr. Alexandrescu; C. Marinciu, Dr. Gheorghiade şi un student.

Prefectura jud. Iaşi a donat două premii a câte 15,000 lei pentru cele mai bune teze la medicină.

Cărămidărie incendiată

Bucureşti 1.— Astănoapte incendiul a distrus fabrica de cărămidă de la Chitila a prinţului Valentin Bibescu.

Afacerea Fălcoianu

Bucureşti 1.—Camera de punere sub acuzare a respins eri apelurile lui Fălcoianu şi Petcu Vasiliu făcute contra reconfirmării mandatelor de arestare.

Fraţii Manissalian

menţinuţi arestaţi

Bucureşti 1.—Camera de punere sub acuzare a respins eri apelul fraţilor Manisalian, menţinându-i pe amândoi arestaţi.

In continuarea instrucţiei s'a luat eri o declaraţie directorului Băncii româneşti.

Consiliul de miniştri de astăzi

Parlamentul se deschide la 15 Oct.

Bucureşti 1.— Consiliul de miniştri s'a întrunit astăzi dimineaţă sub preşedinţia d-lui Ionel Brătianu.

S'a hotărît ca parlamentul să se deschidă la 15 Octombrie.

Primele legi care vor fi depuse pe birourile corpurile legiuitoare vor fi: legea pentru comptabilitea statului, legea curţii de conturi şi bugetul general al statului.

*

S'a hotărât ca orarul de lucru la ministere şi autorităţi să fie dela 8—1 dimineaţa; iar Marţia şi Vinerea va fi şi dela 4—7 p. m.

*

D. Vintilă Brătianu a făcut o expunere asupra normelor de alcătuire a bugetului şi a cerut colegilor săi să grăbească alcătuirea bugetelor parţiale.

*

In fine, consiliul a hotărât ca cu prilejul centenarului chimistului Berthelot statul român să doneze suma de 50.000 franci francezi pentru „Casa de chimie" din Paris.

Paralizia infantilă

Viena 1. — Comisiunea Ligii Naţiunilor care lucrează la Viena pentru măsuri de higienă a copiilor, a decis ca un comitet special să studieze paralizia infantilă, care a apărut în câteva state din Europa.

Atac banditesc la Bacău

Bacău 1.— Astă noapte, indivizi necunoscuţi au atacat locuinţa d-lui Hariton Ştefănescu de la Administraţia Financiară Bacău, furînd haine, bijuterii şi bani.

Cu acest prilej, d-ra Florica Ştefănescu a fost grav rănită la cap şi corp. COR.

Noui arestări în Grecia

Atena 1.—Noi arestări de partizani ai lui Pangalos au fost operate în cursul nopţii. D-na Pangalos n'a putut fi găsită nicăeri.. Ea este pusă sub urmărire. S'a stabilit că complotiştii urmăreau readucerea lui Pangalos la putere.

IN JURUL ALEGERILOR

de la Camera de Comerţ

Sindicatul Comercianţilor Detailiştilor a cerut Camerei de Comerţ să înscrie un număr de negustori în listele electorale spre a putea vota la alegerile pentru noul consiliu al Camerei de Comerţ, ce au loc la 14 Octombrie.

Camera de Comerţ, în afară de avizul Contenciosului său, a mai cerut şi consultaţie juridică d-lor Eugen Herovanu şi Lascar Rosseti.

S'a constatat că noii petiţionari nu mai pot fi înscrişi printre alegătorii care vor vota la actualele alegeri, întrucât se opune categoric legea, listele electorale fiind făcute pentru 4 ani. Aşa că alegerile de la 14 Octombrie se vor face pe baza listelor care au servit şi la alegerile trecute.

*

Astăzi dimineaţă, o delegaţie a micilor comercianţi s'a prezentat la Camera de Comerţ şi d. Fred Şaraga le-a comunicat răspunsul.

Nou sistem

pentru francarea corespondenţei

Bucureşti 1.—La direcţia generală a poştelor se lucrează la un nou sistem de francat corespondenţa, cu înlăturarea mărcilor poştale, aşa cum se obişnueşte în multe state europene. Sistemul va fi întrebuinţat la bănci, ziare, şi alte instituţii cu multă corespondenţă zilnică.

O CAUZĂ A RĂSPÂNDIREI BOLILOR

Un cetitor ne scrie, observând cu multă dreptate, că principala cauză a răspândirii cazurilor de antrax şi pustula maligna stă în faptul răspândirii cadavrelor pe drumurile cele mai umblate.

In sate ca şi la Iaşi, ve vâd putrezind pe drum pasări: pisici, câini şi cai morţi.

Nimeni nu se gândeşte să pună stavilă răului obiceiu de-a arunca mortăciunile în mijlocul drumului. Serviciul sanitar e dator să ia măsuri urgente şi aspre.

x BIBLIOGRAFIE.—A apărut: —„*COMPLEX*" artistic - literar (No. 8) cu următorul sumar: Interview cu *Octav Botez*, *T. Hotnog*: Convorbire intimă (nuvelă), *M. Mancaş*: Criticismul actualităţii, *G. Bîrgăuanu*: La noi nu se citeşte, *M. Mar oi*: Deo ignoto, Vaernic (versuri), *L. Goldştein*: In buduarul ei, *I. Barg* Impresii teatrale, Naida (versuri), *A. Pascu*: Traducerile, *I. Micu*: Arghezi pamfletar, *M. Horia*: Rivalităţi apuse, *N. Joseph*: Victor Marguerite, *G. Bunescu*: S. S. R; In rest: File de carnet, Note cinematografice, Recenzii, Insemnări literare, mărunte. Preţul 5 lei.

— *Spectacole.* Un succes fără seamăn l'a obţinut în oraşul nostru, distinsul şi reputatul artist d. Fişzon la Sidoli. Atât maestrul artei dramatice precum şi ansamblul complect, au fost la înălţime la toate trei piese reprezentate până azi. Şi succesele acestea l'au îndemnat pe simpaticul artist a mai da ultimele două reprezentaţii în oraşul nostru.

Astăzi Sâmbătă se va reprezenta premiera Inimi de vânzare, comedie în 3 acte şi un prolog, special scrisă pentru d. Fişzon de către cunoscutul autor american Saiman.

Mâne Duminică are loc ultima reprezentaţie cu marea dramă „Dumnezeul răsbunării" de Şalom Asch.

De aci dl. Fişzon se reîntoarce în noul continent, pentru un îndelungat ciclu de reprezentaţii.

DOCTORUL

R. DAMSKER

s'a mutat

în str. Ghica-Vodă No. 44-46

şi consultă zilnic:

MEDICINĂ INTERNA

Sifilis, Genito-Urinare

8—11 a. m. şi 3—7 p. m.

ORA 3

GUVERNUL FRANCEZ IZGONEŞTE PE DR. RACOWSKI

Paris 1 — Consiliul de miniştri prezidat de d. Doumergue a însărcinat pe d. Briand să informeze pe d. Cicerin că ambasadorul Racowski numai este agreat de guvernul francez şi în consecinţă se cere înlocuirea lui.

Se accentuează însă că guvernul francez nu vrea să rupă relaţiile cu Rusia.

Ciclonul din St. Louis

New-York 1. Ciclonul a săvârşit în special partea de Est a oraşului Saint-Louis. Străzile, parcurile şi bulevardele au un aspect jalnic. Arborii şi stâlpii sunt smulşi şi aruncaţi la mari distanţe.

Peste 5000 de clădiri au distruse. Numărul morţilor s'a ridicat la 70. Pagubele se cifrează la 75 milioane.

S'a adus armata pentru a contribui la lucrările de salvare.

ECOURI

— Atenţiune! Vizitaţi o singură dată *Librăria Universală*, str. Cuza Vodă 52 şi vă veţi convinge că neavând cheltueli mari şi nici vitrine atrăgătoare, vinde mai eftin ca oriunde toate cărţile şi rechizitele şcolare. Oferă rabaturi şi cadouri fiecăruia.

— *Domnişoarele şi Domnii, cari au fost invitaţi la D-na Dr. Ochs pe ziua de 21 Sept., sunt rugaţi să se prezinte Sâmbătă 1 Oct. ora 4 p. m. în localul şcoalei Reuniunea Femeilor Israelite str. Lozonschi 11.*

— *Amatorii* de pictură sân înştiinţaţi că în str. Lăpuşneanu (fostul mag. „Derby") s'a deschis o expoziţie de pictură a talentaţilor studenţi ai şcoalei ds Bele-Arte, d-nii D. Hlihor şi G. Popovici, unda expune şi d-na Veronica Florescu, absolventă a şcoalei de Arte-frumoase din Iaşi. D-sa expune nuduri şi flori bine reuşite. De regretat însă că expune numai 8 tablouri, dintre care sunt reţinute: unul de d. Gh. Cristofor avocat, altul de d. comisar Petru Bobeica şi alte 3 tablouri de d. Kaufman angrosist de manufactură din strada Ştefan cel Mare. Indemnăm publicul a vizita expoziţia

Tribunalul Jud. Iaşi secţia III-a

Publicaţie de Vânzare

No. 7080 din 26 Septembrie 1927

Tribunalul Iaşi s. III-a, în urma raportului D-lui Jude Sindic al Trib. Iaşi No. 3747 | 927 prin Jurnalul No. 6683 | 927, a autorizat Corpul Portăreilor Iaşi să facă formele de vânzare prin licitaţie publică, a portofoliului falitului H. Simon din Iaşi compus din creanţe, evaluat de expert la suma de 14.500 lei.

Se încunoştiinţează că vânzarea şi adjudecarea acestor bunuri va avea loc în ziua de patru Octombrie 1927, ora 17 în camera Judelui Sindic începându-se licitaţia publică dela suma evaluărei, cu facultatea D-lui Jude Sindic de a o începe şi de la o sumă mai mică sub rezerva omologărei Tribunalului.

Dosar No. 36 | 926

Preşedinte, M. Eşianu

Portărel, V. Stănescu

Tribunalul Jud Iaşi, Secţia III-a

PUBLICAŢIE DE VANZARE

No. 7033 din 26 Sept. 1927

In urma raportului D-lui Jude Sindic No. 3824 | 927, Tribunalul Iaşi s. III-a prin Jurnalul No. 6851 | 927, a autorizat ca prin mijlocirea Corpului de Portărei Iaşi să se scoată din nou în vânzare prin condiţiunile Jurnalului anterior, prin licitaţie publică averea falitului Marcu M. David, portofoliul falitului compus din creanţe evaluate de expert la suma de 180.376 lei.

Se încunoştiinţează că vânzarea şi adjudecarea acestei averi va avea loc în ziua de 5 Octombrie 1927 ora 14 în camera Judecătorului Sindic Trib. Iaşi Palatul Justiţiei.

Licitaţia publică va începe de la suma evaluărei expertului cu facultatea D-lui Jude Sindic de a o începe şi dela sumă mai mică, sub rezerva omologărei Tribunalului.

Dosar No. 52 | 926

Preşedinte, M. Eşianu

Portărel, V. Stănescu

DOCTOR

L. HEITEL

MAMOŞ

De la clinicile din Berlin, Viena Frankfurt

Boli de femei şi naşteri

Str. Săulescu 2 (alături de Biserica Talparari)

Consultaţiuni 3—6 p. m.

Pentru săraci gratis zilnic.

Butoaie

goale, de cerneală, diferite mărimi, de vânzare la tipografia H. Goldner.

LICEUL de FETE

al Societăţii Ortodoxe Naţionale

str. Lascar Catargi 22

Primeşte înscrieri de externe, cu reducere

ȘTIRI DIN ȚARĂ ȘI STRĂINATATE

ASPECTE

(Continuare din pag I-a)

lor cu dări de seamă interminabile, publicându-se in-extenso discursurile tuturor delegaților şi făcându-se temenele reprezentanților oficialității.

Şi n'ar trebui să fie aşa, tocmai pentrucă noi cunoaştem valoarea şi eficacitatea acestui fel de întruniri, cu reclamă şi fațadă numai.

N'ar trebui să fie aşa pentrucă, dacă noi avem posibilitatea de a ne pune la adăpost de situații pe cari, fie vorba între noi, le considerăm adesea cam comice: de pildă când din ajun ni se comunică textul toastului „improvizat" de cutare delegat, sau când primim rugămintea de a pune o literă mai grasă pentru cuvântarea altuia, nu se cuvine să ne dăm în spectacol.

Întâlnirile dintre gazetari unde s'ar discuta chestiuni profesionale nu trebue să fie comunicate nimănui. Cu noi înşine, pentru prestigiul breslei, se cuvine să fim cât mai discreți: numai astfel vom avea autoritatea de a da indicații şi norme de conducere acelora cari ne solicită concursul.

G. SPINA

100 DEȚINUȚI EVADAȚI

din închisoarea Toulon (Franța)

Deținuții din închisoarea Toulon, influențați de propaganda comunistă, au spart tavanul celulelor şi au evadat.

Ei au pornit prin localurile din oraş cântând „Internaționala" şi îndemnând la revoluție.

Intervenind detaşamente de jandarmi şi marinari-puşcaşi, deținuții au fost prinşi şi duşi înapoi la închisoare.

Încăierare între săteni

Mai mulți răniți

Roman.— Din satul Miron Costin ni se comunică:

La cârciuma satului, a izbucnit o ceartă între săteanul V. Gh. Bârsan şi fii lui şi vecinul lor Gh. Moise.

La un moment dat, Bârsan a scos un revolver, vroind să tragă în Moise.

Un alt sătean, St. Ciobanu zărind gestul lui Bârsan, s'a repezit pe la spate să-i scoată revolverul din mâini.

In timpul luptei între Bârsan şi Ciobanu, acesta din urmă a fost grav rănit în abdomen.

Ceilalți săteni, martori la această încăierare, au sărit atunci asupra lui Bârsan, bătându-l grav. Bârsan s'a ales cu mâinile şi picioarele fracturate, din cauza loviturilor de ciomag primite.

Deasemenea s'au ales grav răniți şi fiii lui Bârsan.

Intru cât starea lui Bârsan şi a lui Ciobanu este gravă, ei au fost transportați la spitalul Precista Mare.

In urmărirea asasinilor din Lăutari

Inmormântarea celor două victime.— Cine pot fi autorii asasinatului. — Un nou denunț.— Asasinii au fugit din Iaşi?

Poliția a înaintat ieri după amiază Parchetului, dosarul afacerei întreitei crime din Mahalaua Lăutari, care a fost trimis cabinetului I Instrucție.

Tot ieri după amiază d. prof. dr. Bogdan, medic legist, a făcut autopsia cadavrelor lui Const. Perju şi N. Zadoina. S'a constatat că proectilile s'au tras de la o distanță mică.

Parchetul a autorizat înmormântarea.

*

Omagiul locuitorilor pentru cele două victime

Un grup de locuitori din partea locului a hotărât să se evacueze o odaie, din fața casei lui Perju şi Zadoina, unde să fie depuse cele două cadavre.

La înmormântarea celor doi căzuți în luptă cu banditii şi apărând avutul altora, vor participa toți locuitorii din cartierele învecinate.

Va fi omagiul pe care cetățenii pot să-l aducă celor două victime.

Cine pot fi autorii asasinatului

Cercetările asupra întreitei crime se fac pe deoparte de către poliție iar pe dealta de siguranță.

Acum se caută a se stabili dacă autorii întreitei crime sunt din partea locului sau banditi care au reuşit să evadeze.

Poliția a făcut astă noapte o nouă razie, fără însă ca vreunul dintre asasini să fi fost prins.

Părerea polițiştilor e că asasinii trebue să fie banditi cu vechime, prin felul cum au operat.

Nu este exclus însă ca printre ei să se afle şi vreo unul din partea locului, şi despre care se vorbeşte că ar fi fost la nunta lui Fănică Bârzu.

Poliția va face razii în fiecare noapte, pentru a da de urmele fioroşilor asasini.

Sunt oare banditi din Tomeşti?

In legătură cu triplul asasinat, autoritățile judiciare au mai primit unele informații pe cale particulară, care ar putea duce la prinderea asasinaților.

S'a comunicat astfel că în regiunea Tomeşti, s'au refugiat patru bandiri care comit dese jafuri.

Cei patru sunt găzduiți de un sătean care sub amenințarea cu moartea, este nevoit să le aducă de mâncare şi să-i adăpostească.

Informatorul mai spune că acum câteva nopți, banditii au plecat dela gazda lor, astfel că se poate să fi venit în oraş unde au comis întreita crimă. Dar din cercetările făcute în județ reiesă că asasinii nu s'au refugiat îndărăt la Bucium sau Tomeşti.

Totuşi s'a dat o atenție deosebită şi celor denunțate mai sus.

*

Astă noapte s'au mai făcut câteva descinderi în Frumoasa şi Galata, dar fără nici un rezultat.

Asasinii au fugit din Iaşi?

Astă noapte s'a aflat că cei patru asasini ar fi fugit din Iaşi, luând drumul spre Neamț, unde acum o bandă compusă din 15 indivizi comite jafuri necontenit.

S'au dat circulări către toate polițiile şi companiile de jandarmi pentru a pune în urmărire pe fioroşii asasinii.

L. PAUL

Isprăvi banditeşti

Noaptea trecută, trei banditi mascați au pătruns în localul administrației salinelor Cacica (Cernăuți), au spart casa de bani şi au furat 1 milion 800 mii lei.

Banditii au dispărut.

Accident de aviație

la Tecuci

Alaltăieri după amiază, elevul pilot plut. Cruceru Ştefan, a căzut cu avionul de la o înălțime de 50 m. în marginea aerodromului Cosmeşti-Tecuci.

Aparatul s'a sfărâmat, iar plutonierul a rămas mort pe loc.

Sălbatică agresiune în Caşin

Bacău.— Parchetul a fost înştiințat că în seara zilei de 29 Sept. crt. în comuna Caşin s'au petrecut următoarele: Pe când contabilul băncii populare din Caşin, d. N. Gh. Moinceanu se afla în curtea locuinței sale, a fost îngrozitor maltratat de indivizii Nec. şi Gh. Drăganu şi D. I. Diţu, cari i-au făcut tăieturi adânci în regiunea parietală a capului.

Pacientul se află în stare extrem de gravă la domiciliu, sub îngrijirea medicului.

Autoritățile fac cercetări.

Inspecție.— D. Mihai Roşca subdirectorul general al poştelor, a inspectat astăzi oficiul nostru poştal de sub diriginția d-lui Stavri, găsind totul în bună regulă.

După masă d-sa a plecat spre Piatra-Neamtz. Cor.

x D. gen. Paul Anghelescu, ministru de războiu, a plecat în Basarabia pentru a inspecta trupele din această provincie.

Inspecția va dura zece zile.

Tratativele franco-americane

Paris 1. — Guvernul francez va răspunde astazi la ultima notă a Statelor-Unite în chestia tratatului comercial franco-american. Franța va respinge clauza națiunii celei mai favorizate dacă America nu va acorda şi ea aceiaşi clauză.

Epidemiile

S'au mai declarat cinci cazuri noi de febră tifoidă: două în comunele Ciurea, şi Comarna; două în străzile Socola şi Canta iar al cincilea în str. Zugravilor.

Bolnavii au fost puşi în observație în spitalul de izolare.

*

Deasemeni s'au mai declarat trei cazuri de scarlatină în străzile Tăutu, Lipovana şi Sf. Teodor.

In comuna Aroneanu s'a declarat un nou caz de scarlatină.

In stradela Bădărău s'a declarat un caz de erizipel.

*

Cazul de paralizie infantilă anunțat în județ s'a declarat în comuna Bucium, cătuna Doi-Peri.

Bolnavul, un copil de un an şi jumătate a fost adus la spitalul de izolare.

*

Ieri se găseau internați în spital 56 bolnavi de scarlatină, 14 de febră tifoidă, (5 în observație); şi cinci de paralizie infantilă.

Biserica lui Ştefan cel Mare

dela Popeşti-Botoşani a fost refăcută şi va fi sfințită mâine

Mâine dimineață va avea loc la Popeşti-Botoşani solemnitatea sfințirei bisericei istorice de acolo.

Se ştie că această biserică, care constitue un măreț monument istoric, a fost durată sub domnia lui Ştefan cel Mare şi în urma războiului ea a fost mult avariată.

I. P. S. S. Mitropolitul a plecat astăzi la prânz la Botoşani unde va asista la sfințirea bisericei.

Vor asista la măreața solemnitate I. P. S. S. Patriarhul Miron al României, d. Lapedatu, ministrul cultelor, precum şi alte personalități.

Piața Valutară

Leul la Paris a cotat ieri 15,95 la Zurich 3.24

Devizele în Capitală au notat: Francul francez 6,34; belga belgiană 22,50; francul elvețian 31,15; lira engleză 786,50; dolarul 161.25; lira italiană 8.83; coroana cehă 4.80; Rentenmark. 38,55.

INFORMAȚII

x *Copiii, la noi şi în America.*—La importanta consfătuire, ce a avut loc ieri la serviciul sanitar al orașului, d. profesor dr. Ciucă, a făcut o comparație între copiii noştri, debili şi mustuiți de boli, şi copiii din America.

Distinsul profesor a spus:

— *„In America nu vezi masca suferință la un copil.*

Aceste cuvinte au produs o adâncă impresiune, chiar asupra acestui auditoriu, deprins de altfel a privi durerea în față. *Dan*

x Mâni Duminecă orele 2 p. m, se va ține cu o deosebită solemnitate, şedința de deschidere a celui de al 28-lea an, dela înființarea uneia dintre cele mai vechi societăți de bine-facere din Iaşi „Moldova".

După sfințirea apei, oficiată de către părintele Agapie dimpreună cu clerul bisericei 40 Sfinți, va urma o agapă în onoarea vechiului președinte al societății, d. Const. Ionescu, care a fost reales neîntrerupt timp de 28 ani în această calitate.

x Azi are loc la Bucureşti, o şedință extraordinară a Consiliului sanitar superior. Au plecat în acest scop din Iaşi, d-nii profesori d-ri Slătineanu şi Ciucă.

Consiliul are la ordinea zilei numeroase chestiuni importante.

x D. Prefect de poliție, în urma unei adrese a Serviciului Sanitar, a luat dispoziția, ca toți cerşetorii cari vor fi găsiți în oraş să fie strânşi şi trimişi la serviciul de deparazitare.

x Poliția locală, a început cercetări, pentru descoperirea unui automobil Ford, furat din garajul d-lui Ing. F. Neuman din Bucureşti.

Automobilul avea No. 5121 | 1926.

x Tribunalul a respins acțiunea d-lui avocat Carol Diamant prin care cerea ca soc. „Steaua" să-i restitue donația de 50.000 lei pentru motiv că nu şi-a ținut obligațiile.

Afacerea se va judeca în apel.

x Sâmbătă 1 Oct. ora 9 seara are loc în localul Societății de Gimnastică, Sport şi Muzică, masa intimă dată de către membrii Societății în onoarea Preşedintelui ei, d. Osvald Racovițză, primarul orașului.

x Judecătoria Ocol. Urban, a a condamnat pe d. Valeanu senior la 5 zile inchsoare, pe d. Valeanu junior la 1 lună inchisoare, şi pe d-ra Văleanu la 100 lei amendă, — în procesul intentat pe baza art. 45 legea chiriilor—pentru motivul că au maltratat pe proprietarul lor, d. I. Vurmbrâd.

x Valabilitatea biletelor c. f. r. de băi va fi prelungită pentru înapoiere până la 15 Octombrie.

La ducere, asemenea bilete se vor vinde până la 15 Octombrie.

AVOCAT
V. CREŞ
Str. I. C. Brătianu 49

Domnul meu
Pentru obrazul D-v. fin, trebue să întrebuințați neapărat o
lamă de lux „Pierre"
care este lama de ras favorită a bărbatului elegant.
De vânzare pretutindeni.

„SPIRITIST"
Prezicător SĂVESCU
Strada ETERNITAȚEI No. 58 (prin Târgu Cucului) **Singurul** este în **ROMANIA**

PREZICATOR documentat cu INVENȚIE proprii sigure — dar fără a-şi face — reclamă mare—
Incepând acum o nouă *„invenție"* în calculul „CIFRELOR" prezice, orice afaceri serioase la persoane serioase descoperă orice mistere sufleteşti din viață şi dă toate lămuririle necesare pentru orice interes, sufleteşte, căsătorii, boale orice fel, comerciale, furturi, atât cât e posibil desigur.
Dă lecții de sugestiune şi magnetismul—face magnetismul pentru vindecarea boalelor de nervi, anemie, dureri de cap, gânduri fixe, energie, boala dragostei (iubiri fatale) şi deprinderi rele, linişte în căsătorie etc.
Discreție sigură. Toată țara prin scris. Consult. 9—12 şi 2—7½ Duminică până la 4 după masă.

Programul băiei
AIZIC IȚIC
din str. Pantelimon 18 Iaşi
Cu ocazia sărbătorilor evreieşti, baia va funcționa:
Pentru femei: In zilele de Joi 28 Septembrie, Luni 2 Octombrie şi Joi 12 Octombrie.
Pentru bărbați: restul zilelor.

Dr. Marcu Caufman
BOLI INTERNE
VENERICE şi SIFILIS
Consultă zilnic 2—8 p. m.
Iaşi, str. Palat 52

DOCTORUL
B. Boris Sverdlic
Specializat în boli de
COPII ŞI SUGACI
Str. I. C. Brătianu No. 54
(Alăturea de farmacia Hertzenberg „Regina Maria")
Cons. zilnice
Pentru săraci gratis 8—9 dim.

CULTURA POPULARA

(Continuare din pag. I-a)

generale, în fapte, partea cea mai umană şi mai patetică. In aceste conferințe,— trebue să o spunem,—era o îndoită lecțiune, lecțiune pentru auditori, lecțiune pentru cuvântători şi conferențiarii nu erau peste acei cari câştigau mai puțin din aceste întruniri! Aşa că începerea activității Ateneului, a şezătorilor în oraş şi în celelalte provincie din Regat, va găsi,—sântem siguri, — titluri îndestulătoare la atențiunea oamenilor serioşi, ca o amintire din trecut şi poate ca o speranță binemeritată pentru viitor.

*

Ateneiştii m'au rugat să arăt în câteva cuvinte, obiectul acestor conferințe şi condițiunile lor; însă primul meu sentiment şi cea dintâi datorie a mea e de a vă mulțămi, în numele Comitetului Ateneist, de generosul sprijin ce ne daţi în acest moment, S'a spus că aicea nu se face politică şi nu se va face de loc; dar o putem spune, fără a ne călca angajamentul, că există între noi un sentiment comun de alipire la o cauză generoasă care face din dvs. mai mult de cât un public; nu sânteți pentru noi nişte auditori curioşi şi indulgenți, sânteți cooperatori; nu veniți să ne ascultați, ci să ne asistați.

Sublectul de convorbire pentru cursurile Universității populare vor fi şi în acest an forte variate şi foarte diverse. Vi se va vorbi de la această tribună despre istorie, despre biografie, poezie, economie politică, impresii de călătorie, despre teatru, chiar despre filozofie.

Ne sprijinim foarte mult,—nu o ascund,—pe plăcerea ce veți simți a face o bună faptă venind în această incintă; conferențiarii se vor sili să pună în conferințele lor şi oarecare agrement. Aş fi lipsit de delicatață dacă aş căuta să laud deosebiții oratori cari vor veni rând pe rând să solicite atențiunea d-voastre. Fug de solemnitatea discursului de deschidere; dar nu voesc deasemenea să cad în banalitatea unui prospect de conferințe.

Găsesc mai potrivit să spun ceva despre o chestiune care ni se prezintă într'un chip firesc în întrunirea de astăzi. Convorbirile, conferințele, lecturile literare se potrivesc adunărilor numeroase? pot să intereseze masa poporului? Literatura nu-i decât distracțiunea unor privilegiați?

Chestiunea e gravă şi vastă. Nu voesc a o tracta cu toată dezvoltarea cuvenită. Nu voiu să fac decât mici reflecțiuni, mărginindu-mă numai la rolul ce-mi iau de critic.

Nu voiu zice că, în societatea noastră cu totul democratică, literatura trebue să se uniască în fiecare zi mai mult cu democrația. Las deoparte profețiile şi augurii. Acei cari au deja mulți ani îndărătul lor au această nenorocire, printre multe altele, că s'au îngeles să făgăduiască mai mulți viitori succesivi. Sînt trei zeci sau patruzeci de ani, epoca în care trăim astăzi era epoca viitoare. Desigur, această epocă actuală e excelentă, dar vă asigur că nu se făgăduise o epocă mai bună decât e în realitate.

Cunoaşteți acum care e scopul acestor conferințe, care le sînt condițiunile.

*

După acest mic preambul, să-mi daţi voe să intru în subiectul chestiunii despre care voesc să vă vorbesc acum, despre *spiritul de familie.*

Mai întâi ce e spiritul de famille?

Familia, privită din punct de vedere al omenirii, e adunarea persoanelor eşite din acelaş sânge, într'un grad mai mult sau mai puțin apropiat. Din punctul de vedere moral, familia e un focar a cărui căldură şi lumină colorite din cer pentru a-l hrăni, se împrăştie în urmă în lume pentru a încălzi şi lumina toată creațiunea, dacă putem vorbi astfel. E în acelaş timp un focar de fericire pentru suflet, un isvor de fericire ce nu se întâlneşte decăiri pe pământ. E un sanctuar binecuvântat, pe care Dumnezeu, în dărnicia sa, a voit să-l hărăzească omului.

Familia cu alte cuvinte, e focarul civilizațiunii. Astfel, în societățile făcute după chipul său, mărite, purificate ca şi el, nu vedem decât o familie mai vastă, căreia îi dăm numele de *patrie*, aşa încât concetățenii noştrii, crescuți ca şi noi, cu noi în respectul aceloraşi legi în cultul aceloraşi tradițiuni şi aceloraşi amintiri, în îndeplinirea aceloraşi datorii, în folosința aceloraşi drepturi, sunt în ochii noştri ca nişte frați.

Incetul cu incetul cercul se întinde prin puterea aceloraşi afecțiuni, prin farmecul aceloraşi nume. Dumnezeu ni apare ca tatăl oamenilor.

Globul pământesc pe care-l locuim ni pare patrimoniu comun, şi sântem siliți a crede în înfrățirea universală a neamului omenesc. Cu chipul acesta, cele mai înalte adevăruri al *moralei* şi ale *religiunei* işi au origina în sufletul sfânt şi în căminul familiei.

Familia ne aminteşte în acelaşi timp, aceea-ce farmecă, aceea-ce înfrumuseteză şi aceeace susține viața omenească, încă cu zâmbetul mamei care a prins cel dintâi țipet al nostru şi care a făcut să lucească pe leagănul nostru şi ca o rază din bunătatea Dumnezeiască, şi până la lacrimele ascunse ce vedem curgând pe patul nostru de moarte,

(Urmează)

ANUL XXIII No. 6110 — 3 LEI EXEMPLARUL — MARŢI 4 OCTOMBRIE 1927

ABONAMENTE
Lei 1000 pe an
„ 500 .. „ 6 luni
„ 300 ... „ 3 luni

BIBL. UNIVERSITĂŢII IAŞI
Universităţii Loco

OPINIA

ZIAR POLITIC COTIDIAN

ANUNCIURI se primesc la toate Agenţiile de Publicitate şi la Administraţia ziarului Iaşi—Str. Gh. Mârzescu 17

Şedinţa furtunoasă de la clubul liberal

Spre schimbarea şefiei la Iaşi

Nemulţumirile din clubul liberal au atins culmea. Raporturile dintre d. C. Crupenski şi clubişti au devenit extrem de încordate. Modul d-sale de a se comporta a enervat până şi pe cei mai răbdători dintre dânşii. Ori ce candidaturi şi ori ce numire constitue un pretext de discuţie interminabilă şi de ceartă.

După ce neputându-se cădea de acord, asupra persoanelor care vor forma delegaţiunea permanentă,—constituirea consiliului municipal, care trebuia să aibă loc Joi, s'a amânat cu încă o săptămână; Sâmbata seara şedinţa restrânsă a comitetului, intrunit pentru desemnarea candidaţilor pentru camera de agricultură, s'a terminat cu un viu schimb de cuvinte între d-nii Victor Iamandi şi Iancu Zipa de pe o parte, şi d. Crupenski pe de altă, fără ca să se poată ajunge la vr'o înţelegere, cel puţin pe aceasta chestiune; D-l Crupenski fiind silit să părăsească clubul, fără a da mâna cu nici unul dintre cei prezenţi.

Dar dacă pretextul altercaţiei a fost, desemnarea candidaţilor pentru camera de agricultură, fondul a fost cu totul altul. Fondul scandalului de Sâmbătă seara a fost, tot chestiunea prefecturei de judeţ; pe această chestiune existând o mare divergenţă de păreri între dl. Crupenski, care susţine că aceasta prefectură se cuvine fiului său, şi tot restul clubului fără excepţie, care susţine că aceasta prefectură se cuvine d-lui Lăzărescu.

Dl. Iamandi, indignat de faptul că dl. Crupenski a vrut să impue cu deasila clubului o listă de candidaţi, cu totul străini de club şi de agricultură, pe care o pregătise de acasă, s'a făcut purtătorul de cuvânt al celor ce văd şi înţeleg, că conducerea organizaţiunei liberale locale, trebueşte schimbată imediat.

După şedinţa de Sâmbătă seara, succesiunea la şefia locală a clubului liberal poate fi considerată ca deschisă.

Din toată lumea

Femei îndrăcite. — Intr'un sat lângă Novoia Ladoga în Rusia, s'a întâmplat ceva extraordinar.

Femeile din sat, instigate de consăteanca lor Sofia Safarina, şi-au asasinat barbaţii, în număr de 58. Intr'o noapte, au murit cu toţii otrăviţi. Iar după trei zile, au avut loc 58 înmormântări de odată.

Autorităţile sovietice au cercetat cazul şi au stabilit crima. Toate femeile din sat au fost arestate.

*

Ninge în Anglia.—In vreme ce noi ne bucurăm de a doua primăvară, cu lilieci şi castani reînfloriţi, — în Anglia ninge! In special în regiunile Chesbire şi Walles temperatura a scăzut brusc şi zăpada cade în abondenţă.

*

O cutie de scrisori care franchează singura. — Un constructor de maşini din Lipsca a reuşit să inventeze o cutie de scrisori care posedă şi instalaţi de francare,

E vorba de un aparat în care se aruncă scrisoarea şi banii, şi care francheaza singur. Orice fraudă e absolut exclusă.

Nu există îndoială că noua invenţia va aduce mari avantagii transportului poştal.

*

Populaţia Londrei.—Londra, cu toate cartierele ei, este populată astăzi de peste 9 (nouă) milioane oameni (adică cât Moldova, Muntenia şi Dobrogea la un loc)!

Populaţia totală a Angliei (cu Irlonda) trece de 45 milioane. Surplusul naşterilor e socotit anual la 663.000.

*

Grafologia şi recunoaşterea caracterului.— Grafologul Robert Saudek publică în „British Journal of Medical Psychologhy" rezultatele la cari a ajuns prin cercetările sale în domenlul psihologiei scrierii. El afirmă că a reuşit să descopere un şir de caracteristice cu ajutorul cărora poate deduce necinstea autorului unei scrisori oarecare.

Şaudek a făcut următoarea experienţă: a cerut mai multor firme industriale să-i trimeată diverse manuscripte, eventual provenind de la oameni necinstiţi. In 18 cazuri grafologul a recunoscut reaua credinţă a celui care a scris. Diagnoza sa a fost certificată apoi de numitele firme. Numai într'un singur caz n'a recunoscut pe cel necinstit, dar nu s'a întâmplat de loc să bănuiască de necinste pe oameni cinstiţi.

Actualităţi politice

Păţania d-lui Iorga

In viaţa d-sale politică, d. Iorga a suferit decepţie după decepţie.

In ultimele alegeri generale—complect dezorientat şi cu şefi a iluzorie a unui partid inexistent—a încercat cu degetul voinţa corpului electoral. Dar corpul electoral l-a spus limpede că locul d-sale nu este în politică.

Bineînţeles, d. Iorga s'a supărat pe Ţară şi a declarat că ar fi dezonorat pentru d-sa să facă parte din actualul parlament în care nu s'a putut alege.

Asta însă nu l-a împiedecat să-şi pue candidatura, pe neaşteptate, la locul de Senator al Universităţii din Bucureşti, în contra d-lui Titulescu.

D. Iorga avea credinţa şi hotărirea să reuşească. Pentru aceasta s'a şi umilit, adresînd colegilor o scrisoare în care, el — om politic şi şef de partid — se angaja să nu facă politică în Senat.

Dar profesorii au ţinut să lămurească pe d. Iorga că locul d-sale poate fi la catedră, la Academie şi la Văleni,—nu în politică.— Şi fiindcă în parlament se face politică, profesorii au ales pe d. Titulescu, cu o mare majoritate.

Sigur însă că d. Iorga nu va înţelege, nici de data aceasta...

X.

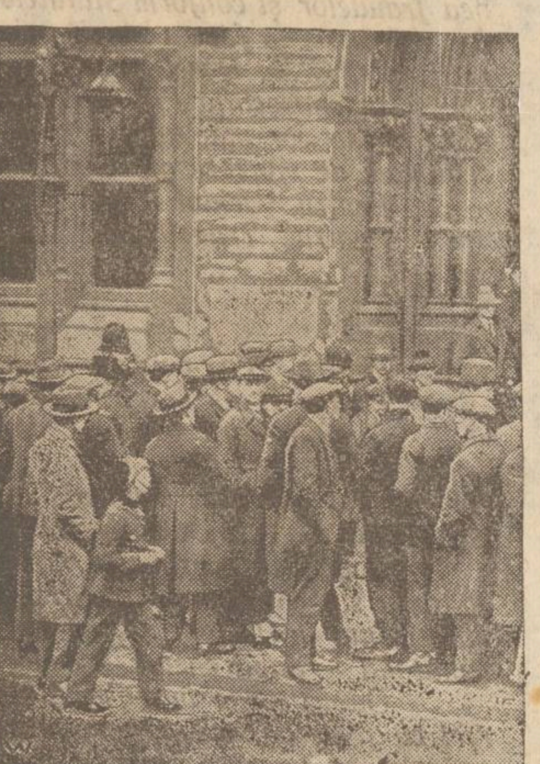

CONGRESUL PRESEI LATINE

De la sosirea congresiştilor presei latine, la Turnu-Severin.

In amintirea lui Rodion

Se împlinesc 9 ani de la moartea fostului nostru coleg Dr. A. Steuermann-Rodion. Timpul n'a putut aşterne uitarea peste acel ce-a făcut cinste Iaşului intelectual, prin admirabilul său talent de publicist şi prin accentul generos al scrisului său.

In amintirea lui Rodion, publicăm două sonete ale sale din noianul preţios de manuscrise care încă îşi aşteaptă editorul,—sonete cu un cuprins ce-şi păstrează toată actualitatea:

CE E COPILUL ?

Pour qui donc ai-je écrit ceci, si non pour toi, Justice éternelle ?

MICHELET

Ce e războiul ? Strălucit prilej
De jafuri. Prada este inceputul.
Popoarele-şi dispută azi trecutul,
Iar inşii se ucid ca 'ntr'un vârtej.

Se'ntinde'n larg: Tamiza chiamă Prutul ;
Intar ă roşul fiarele'n manej,
Copacul falnic se usucă vrej,
Din lume piere mila şi sărutul.

Dreptate,— toţi te vor, intr'un cuvânt —
Şi strigă toţi: „purtăm războiul sfânt!"
Cine-a strigat mai tare: „vrem dreptate"

Din intâmplare, dânsul nu se bate.
De-un rob umil războiul, pe pământ,
E dus pe umeri şi simţit pe spate.

PLATĂ ŞI RĂSPLATĂ

— La o distribuţie de decoraţii —

Les hommes vieillissent, mais ne mûrissent pas.

J. J. Rousseau

Copii creduli şi fără socoteală,
Cu perii albi pe cap, dar tot copii!
Deşărtăciuni, nimicuri, erezii —
Prejudecată stranie şi goală.

V'au atârnat răsplăţile târzii
Ce'năbuşă revoltă şi'ndoială.
Ostaşi legaţi de-o strâmbă învoială,
Ce'n locul ţării, apăraţi moşii.

Spre-a ocroti pe împăraţi şi regi,
Cădeţi d'apururi, ori oftaţi betegi
Sub falduri de drapele decorate.

Pe urma voastră, crunte şi'ngâmfate.
Râd câte viclenii şi făr-de-legi
Ce'n dansul morţii voastre-au fost uitate!

Spiritul războinic şi revanşard în Ungaria

Budapesta (Ceps).— In Ungaria se evidenţiază tot mai mult mişcarea patrioţilor radicali. Chestia războiului a venit la ordinea zilei. Se vorbeşte şi se scrie despre această chestie şi se acordă cea mai mare atenţie ştirilor care anunţă, direct sau indirect, că orizontul Europei se întunecă şi că raporturile dintre naţiuni se încordează.

Acum câteva zile a apărut cartea unui fost ministru de război care vrea să asigure pe unguri că statele succesorale nu sunt în stare să-şi apere graniţele stabilite prin tratatul de la Trianon.

Zilele acestea un ofiţer dela statul major maghiar a publicat într'un ziar din Budapesta un studiu popular asupra valoarei şi forţei armatei Cehoslovace, în care a ajuns la o concluzie favorabilă pentru Ungaria.

Declaraţia ministrului Udrzal care a rostit câteva cuvinte de laudă asupra insuşirilor militare ale ungurilor, este considerată ca o intenţie oportună.

In acest timp se înmulţesc societăţile de cercetaşi, se organizează jocuri războinice, se iau dispoziţiuni pentru înăsprirea disciplinei în organizaţiile de sport, se organizează festivităţi înaintea statuelor iredentiste, se publică noui hărţi cu vechea Ungarie şi se reprezintă piese războinice la teatre şi cinematografe, etc., etc.

Biruinţelor în jocurile sportive se acordă o importanţă simbolică şi cuvântul „revanşă" capătă tot mai mult un sunet magic.

Un singur lucru este cert: Nimeni nu-şi închipue că Ungaria ar începe războiul, dar fiecare vede clar că orice conflict sau nelinişte în Europa, ar însemna împlinirea tendinţelor războinice ale Ungaria.

Un vulcan în mijlocul unui lac

Din Neapole se anunţă:

De câteva zile, Lago Fusaro, care se află în regiunea vulcanică din Neapole şi care este renumit prin gustoasele sale stridii, prezintă un tablou extra ordinar.

In mijlocul lacului se ridică coloane înalte de fum sulfuros şi geyseri de apă minerală şi colorată.

Se presupune, că acest fenomen a fost provocat de erupţia unui vulcan, care se află în mijlocul lacului Fuşaro. Temperatura ridicată a geyserilor a pricinuit o mare mortalitate printre peşti. (Ceps).

POVARA ŞCOLII

S'au deschis şcolile. Bieţii părinţi, oameni săraci în marea lor majoritate, simt lucrul ca o povară cumplită.

Pe lângă taxe şi supra-taxe; pe lângă birul greu al „claselor paralele",... oamenii trebue să scoată mii de lei pentru cărţi, rechizite şcolare şi uniforme.

Dintr'un anumit concurs de împrejurări, părinţii sunt puşi în imposibilitate de a-şi uşura situaţia. Elevul nu-şi poate procura cartea mai ieften, de la un vecin sau de la anticar; şi nu-i foloseşte nici chiar cartea pe care a învăţat anul trecut fratesău. Aceasta, fiindcă la şcoală se cere... o ediţie mai nouă, sau s'a schimbat autorul, sau se indică obligator o anume librărie!

I se mai cere elevului munţi de caete, aşa şi aşa; diverse accesorii şi fleacuri, compasuri, planşe şi para-planşe... Fetele trebue să aibă un şorţ aşa, altul altfel etc.

S'ar părea că unii dompi profesori nu cunosc împrejurările vieţii de astăzi, şi nu bănuesc greutăţile multiple în care se zbate un părinte.

NOTA VESELĂ

— Ştii c-a murit vecinul Tase.
— De tifos?
— Nu; a băut o doftorie pentru întinerire.

Paralizia infantilă în Cehoslovacia

Praga—(Ceps). Din Ujhorod se anunţă:

In câteva localităţi din Rusia subcarpatică au fost constatate din oficiu cazuri de paralizie infantilă. In urma aceştei constatări, unele comune au fost izolate.

La Budisnik au fost atinse de această boală 12 fetiţe, dintre cari una a murit. In general au fost înregistrate în Rusia Subcarpatică 105 cazuri de paralizie. Medicii declară că epidemia la proporţii tot mai mari. Din cele 105 cazuri, 66 se referă la copii mici, 31 la copii de şcoală şi 8 la persoane mai în vrâstă.

ASPECTE

D. Brătianu şi presa

Congresul presei latine şi-a început dezbaterile sub preşedenţia d-lui Stelian Popescu, după ce a ascultat cuvântul omagial din partea primului ministru.

Intr'un discurs, plin de docte consideraţiuni, primul ministru a demonstrat care trebue să fie rolul latinităţii şi al presei ei, găsind expresii mai mult decât exagerate pentru a cânta osanale gazetăriei în genere.

Cum se cuvenea congresiştii din Paraguay, Uruguay şi Chili au subliniat cu aplauze îndelung repetate cuvintele d-lui Brătianu; la această manifestaţie s'au unit şi reprezentanţii presei fasciste din Italia şi al acelei dictatoriale din Spania.

A fost în adevăr măreţ spectacolul care întrunea pentru un imn în cinstea presei pe atâţia adversari ai libertăţilor: între ziariştii d-lui Mussolini şi ai lui Primo de Rivera, d. Brătianu se simţia la largul său.

Şi astfel s'a putut întâmpla ca să se vorbească despre rolul presei şi să se aducă laude profesiunei noastre, de către promotorii măsurilor de repre-

(Continuarea în pag. IV-a)

CONGRESUL PRESEI LATINE

Prima şedinţă a congresului presei latine, în sala Sindicatului Ziariştilor din Bucureşti.

Spiritul de familie

de **Xenofon Ghiorghiu**

2). Fără îndoială familia a cărei frumuseţe ideală o afirmăm aice, şi a cărei modestă măreţie ne încercăm să o facem cunoscută, ca şi plăcuta fericire ce putem gusta în ea; familia, e uneori, vai! e focarul multor supărări şi neajunsuri. Familia nu e de loc răspunzătoare de nenorocirile în care cade uneori omenirea. Fericirea e cu putinţă să nu existe nicăire pe pământ, fiindcă omul adeseori e nedemn de ea? Nu. Familia nu e atacabilă: când se întâmplă neorândueli în sânul său, trebue a învinui pe membrii săi şi nu instituţiunea însăşi, care e dumnezeiască.

Să nu se spună că familia nu-i decât o formă a egoismului, că împedecă instinctele înfrăţirei universale. Contrariul trebue afirmat. Ascultaţi aceea-ce un om din antichitate răspundea la această faimoasă obiecţiune, pe care deseori o auzim spunând'o în numele progresului: *„Vrei să fiu fratele tuturora, să nu am de fel altă familie decât omenirea, altă patrie decât pământul în toată întinderea lui; dar îmi place mai mult să fiu vărul cuiva decât fratele tuturora!*

Şi pe urmă, ce frumoasă morală e aceea a cugetătorilor moderni cari ar voi să convingă pe fiu că poate să uite pe părinţii săi, pe fraţi, pe surori, pe rudele cari i-au făcut atâta bine în copilăria sa şi mai târziu în vrâsta tinereţii, atunci când a trebuit să-şi impue lui atâtea sacrificii! Dumnezeu chiar, aşa de bun, s'ar retrage din spiritul nostru, dacă n'am avea de loc pe pământ imagina bunătăţii în acei cari ne-au crescut cu mai multă sau mai puţină greutate.

Ce-ar deveni naţiunile dacă nici o legătură n'ar aduna pe membrii săi!

Şi omenirea chiar, n'ar deveni oare fără familie, un pustiu întins, cutrierat în toate sensurile de fiinţi omeneşti cari n'ar avea simpatie între dânşii de cât acea inspirată de raţiune şi de simpla idee a unei origini comune, uneori chiar contestată? Numai inimele alese iubesc omenirea până la eroism.

Cu toate aceste, putem constata că spiritul de familie dis-

(Continuarea în pag. IV-a)

Sindicatul Spirtului S. A.

INȘTIINȚARE

Comitetul Executiv al Sindicatului Spirtului S. A. aduce la cunostința celor interesați că începând dela 25 Septembrie a. c., în virtutea legii pentru represiunea fraudelor și conform Statutelor Sindicatului **vânzarea tuturor oategoriilor de spirt** *se va face exclusiv prin Sindicatul Spirtului S. A., cu sediul în București, Str. C. A. Rosetti No. 1.*

In consecință toți cumpărătorii de spirt, începând dela data 25 Septembrie a. c. nu se vor mai adresa cu comenzile lor la fabricele de spirt, ci la Oficiile regionale de vânzare ale Sindicatului. Sediile acestor Oficii regionale sunt:

Pentru Vechiul Regat în București, Str. C. A. Rosetti No. 1.
Pentru Transilvania în Cluj, Str. Memorandului No. 20.
„ în Brașov, pe adresa Uniunea Generală a Industriașilor din România.
„ în Arad, Str. Horia No. 2.
Pentru Bucovina în Cernăuți, c/o Banca de Credit Român.
Pentru Basarabia în Chișinău, Str. Pușkin c/o Banca Creaitul Chișinăului

Cumpărătorii vor proceda la facerea comenzilor în modul următor:

Ei se vor adresa în scris sau personal la Oficiile regionale de vânzare și vor depune odată cu comanda la băncile mai jos notate pe contul **Sindicatului Spirtului S. A., București,** *contravaloarea cantității de spirt comandată.*

Banca care primește va trimite Oficiului regional de vânzare copie după chitanța sumei depusă. In baza acestei chitanțe Oficiul regional de vânzare va emite Bonul de Dispoziție, pe care îl înaintează fabricei furnizoare, predând sau trimițând — după cazuri — copie cumpărătorului.

Odată ajuns in posesia copiei Bonului de Dispoziție, clientul va aranja direct cu fabrica furnizoare, **plata taxelor fiscale aferénte,** *astfel cum s'a procedat și în trecut.*

Cumpărătorul se poate prezenta și personal la fabrica furnizoare cu copia Bonului de Dispoziție, iar fabrica are facultatea de a elibera spirtul plătit, în baza acelei copii chiar inainte de primirea originalului. In acest caz fabrica este obligată a reține copia acelui Bon și a o anula.

Oficiile regionale de vânzare nu pot vinde cantități mai mici de 200 litri spirt /alcool absolut/.

Prețurile de vânzare sunt următoarele:

Spirt de consumațiune, *în caz când se ridică într'o singură dată:*

dela 5001 litri în sus	*Lei 46. litrul absolut /100°/*
dela 2501—5000 litri	*Lei 47. „ „ „*
dela 1301—2500 litri	*Lei 48. „ „ „*
dela 501—1300 litri	*Lei 49. „ „ „*
până la 500 litri	*Lei 50. „ „ „*
Spirt denaturat pentru ars:	
până la 500 litri	*Lei 32. litrul de 90°*
dela 500 — 2000 litri	*Lei 31. „ „ „*
dela 2001 litrri în sus	*Lei 30. „ „ „*
Spirt pentru oțet:	*Lei 36. litrul absolut /100°/*
Spirt pentru parfum:	
până la 2000 litri	*Lei 47. litrul absolut /100°/*
peste 2000 litri	*Lei 45. „ „ „*

Cumpărători vor expedia butoaiele necesare pentru transportul spirtului franco fabrica respectivă. In caz când cumpărătorii nu pun la dispoziția fabricei butoaiele, ci le iau cu împrumut dela fabrică, vor depune odată cu comanda drept garanție contravaloarea lor, sau vor procura o altă garanție admisă de fabrică. Fabricele de spirt vor incasa pentru butoaiele împrumutate chiria stabilită. Prețurile de vânzare ale Sindicatului se înțeleg la livrare **contra plată imediată, întotdeauna franco stația cumpărătorului fără ambalaj și fără taxele fiscale.** *Butoaiele împrumutate se vor înapoia franco fabrica furnizoare. Plata se va face la Sucursalele sau la corespondenții următoarelor bănci.*

BANCA DE CREDIT ROMÂN,
BANCA CHRISSOVELONI,
BANCA MARMOROSCH BLANK & Co. S. A.
BANCA ROMÂNEASCĂ,
BANCA ALBINA, SIBIU, pentru contul Sindicatului Spirtului S. A.

Sindicatul Spirtului S. A.

Carnet mondan

Aseară, s'a celebrat, la locuința d-nei și d-lui profesor Grigorie Bârsan, în str. Cogălniceanu, căsătoria religioasă a d-rei Florica Bârsan profesoară, cu d. inginer Mihai Ciobanu din București. Nuni au fost d-na și d. dr. Gh. Plăcintianu.

După oficiarea serviciului religios de către părintele Andrieș de la biserica Buna-Vestire, s'a închinat pentru fericiți soți, în sănătatea lor și a părinților. S'a dansat și s'a petrecut apoi până dimineața.

In asistență, am remarcat: d-na Ecaterina Militeanu, d-na și d. Grigorie Bârsan, d-na și d. Gh. Ciobanu, d-na Tasia Urmă, doamna și domnul Caton Militeanu, d-na și d. general Botez, d-na și d. avoc. Petru Nedelschi, d-na și d. dr. Gh. Plăcințeanu, d-na și d. Rudolf Suțu, d-na și d. Teodor Apostoi d-na maior Mărgăritescu, d-na și preotul Petrovanu, d-na și d. Cișman, d-na și d. inginer R. Ștefănescu, doamna și domnul doctor Căpățână, d-na și domnul L. Sadoveanu, d-na și d. inginer Timotin, d-na și d. magistrat Petroni, d-na și d. dr. Urmă, d-na și d. căpitan Ciobanu, d-na și d. avocat Ciobanu, d-na și preotul Bosie, d-na și d. judec. Suceveanu, d-na și d. Victor Haier.

Domnișoarele: Sanda Bârsan, Nuța Zorio, Aurica Căpățână, Isoneta Prassa, Alice Vizanti, M. Longhiu, Coca Haier, R. Ștefănescu, Mărioara Cazaban, Coca Alexandrescu, E. și M. Bossie, M. Bazgan, Adina Nedelschi, Rodica și Georgeta Suțu.

D-nii: Ing. Ludovic Cazaban, Mircea Bârsan, Ion Plăcințianu, căpitan Damian, locot. Haier, Mircea Herovanu, Alex. Cișman, ing. C. Cazaban, ing. Ortascu, dr. N. Lazăr, ing. Renescu, M. Prassa, V. Bossie, I. Urmă, I. Ciobanu, C. Urmă, P. Dodon, S. Ștefănescu, ing. Vlad Popovici, Dan Vizanti etc.

NOU! NOU! NOU! A apărut Evoluția Omenirei volumul I complect cu toate cunoștințele și explicațiile; puterilor și fenomenelor „*Spirituale*" în bine și rău între omenire. Lămuriri pentru a fi în contact cu Spiritile bune: a le putea influența pentru orice și a îndepărta persecuția, fenomenele rele „*Spirituale*". Având inspirații și simțuri telepatice „*Spirituale*" 80 lei volumul. Secretele magiei cu peste 100 rețete miraculoase din experiențe sigure, pentru orice reușită în viață. La librăria Socec, Eminescu, Învățătorul Român pe Lăpușneanu, librăria Ionescu, Vasile Alexandri pe Brătianu etc. Veți afla științe sănătoase și educative tineretului.

Sala Gotică

dela biserica Trei-Erarhi, va fi refăcută

In urma intervenției Mitropoliei Moldovei pe lângă Ministerul Cultelor și Artelor, s'a obținut suma de 300.000 lei pentru repararea sălei gotice dela biserica Trei-Erarhi din localitate.

Lucrările vor fi executate sub conducerea d-lui ing. Grigoriu, șeful serviciului tehnic județean, și vor începe astăzi.

Pe acaastă cale se va putea începe reclădirea unui edificiu care constitue un voloros monument istoric.

Aspirina
se administrează
simplu si comod
sub formă de
Tablete

Intotdeauna gata de întrebuințare. Se va observa însă ca Tabletele de Aspirină să aibă **ambalajul original „Bayer".**

Sărbătorirea d-lui Osvald Racoviță

la Societatea de Gimnastică

Membrii societății de sport și gimnastică, au sărbătorit Sâmbătă seară, pe președintele lor, d. Osvald Racoviță, printr'un banchet, la care au participat un însemnat număr de membri ai societății.

La intrarea în local, d. Osvald Racoviță, a fost invitat în sală, ce servește drept cancelarie,—și aci îl aștepta o surpriză.

Pe perete o placă cu inscripția „Sala Osvald Racoviță" deasupra portretul în mare al președintelui comisiei interimare.

In câteva cuvinte, d. avocat Șerban, spune că consiliul de administrație, în semn de recunoștință pentru munca depusă de d. Racoviță, a hotărât să dea unuia dintre saloane, denumirea de „sala Osvald Racoviță".

*

Toată lumea ia loc apoi la masa comună,—servită de casa Luther și înveselită de arcușul lui Ghiță Bălănescu. La șampanie, d. At. Gheorghiu, care prezidează masa, închină întâi pentru regele Mihai,—apoi vorbesc rând pe rând d-nii Vasile Teodorescu, Savul, Toader Bădarău, Constantin Ionescu, profesor universitar, Pancu, D. Dimitriu, deputat, dr. C. Tănăsescu, medic șef al orașului, Adace, Mihai Borcea, și Părintele Andriescu.

Toți vorbitorii au relevat munca depusă de d. Osvald Racoviță, în folosul societății, ca secretar, vice-președinte și ca președinte, — și i-au cerut să complecteze programul său, prin înființarea basinului de înot, de lângă palatul de justiție.

D. dr. Tănăsescu, a cerut, ca programul de activitate ce a făurit d. Racoviță, să-l complecteze prin reînființarea școalei de gimnastică, care a dat în trecut atât de frumoase roade.

D. Osvald Racoviță a răspuns, mulțumind tuturor, dar socotește că meritul a tot ce s'a făcut la societatea de gimnastică, revine în întregime membrilor săi devotați. Își propune să contribue mai departe cu devotament, căutând să realizeze bazinul de înot, să stărue pentru reînființarea școalei de gimnastică și să lupte pentru construcția unui palat al societății, care să cuprindă și o sală de concerte.

D. Osvald Racoviță a fost viu aplaudat.

DAN

x In urma insistenței personale a d-lui Ministru Argetoianu, făcute pe lângă d. O. Racoviță, cu ocazia întâlnirei de la Pașcani, primăria a hotărât să cedeze pavilioanele de la abator, pentru instalarea marelui depozit de remontă, care va adăposti o sută de harmasari.

INFORMAȚII

x Ministerul de Interne fiind sesizat de către direcțiunea generală a podurilor și șoselelor că în jud. Iași, s'au executat în natură foarte puține zile de prestațiune, a ordonat Prefecturei de județ, să ia măsuri urgente pentru executarea prestației.

x Ședința consiliului de higienă al județului, care trebuia să se țină aseară, a fost amânată pentru ziua de 15 Octombrie crt.

x In cuprinsul circumscripției IV, a avut loc în cursul nopței o razie polițienească.

In mahalalele Lăutari și Adunați și pe șos. Națională au fost arestați mai mulți indivizi, certați cu justiția, între care și dezertorul I. Voroneanu din Reg. 7 Roșiori.

x D. comisar Sprânceană, a arestat pe cizmarul Hristache Bălănescu.

Bălănescu, se prezenta la diverse magazine, lua de lucru și după ce încasa acontul și lua pieile... dispărea.

x I. P. S. S. Mitropolitul Pimen al Moldovei a sosit astăzi în Iași.

x In curtea spitalului Sf. Spiridon s'a constituit un crematoriu pentru distrugerea pansamentelor și diverselor reziduri chirurgicale.

x Delegațiunea permanentă județeană a confirmat astăzi alegerea consiliului comunal din Cotnari.

Noul primar este gospodarul Ion Ursachi.

x Expoziția Zootechnică organizată la Camera Agricolă în orașul nostru, se va ține la târgul de vite de pe lângă Abator, la 6 Noemorie a, c., pentru produși din armăsarii statului și vaci de lapte rasa Simental. Premiile vor consta în Diplome, medalii și bani.

Introducerea animalelor este ora 6—S a zilei de 6 Noembrie.

x **Almanahul muzical** a cărui apariție, a fost anunțată prea pripit de unul din redactorii **„Complex"**-ului, Ion Micu e încă în stadiu ipotetic, de oarece cronicarul nostru d. S. Arcu ne spune că încă nu și-a ales definitiv colaboratorul.

x *La cimitirul israelit.* — Eri, populația israelită a făcut un mare pelerinaj la cimitirul israelit, cum de altfel o face în fie ce an, în preajma celei mai mari sărbători mosaice. Au participat de astă dată și numeroși evrei emigrați de mulți ani, cari au trecut oceanul pentru a revedea mormintele scumpe lor.

*

Cu acest prilej, societatea Caritas-Umanitas, a inaugurat patru morminte de ale membrilor decedați.

Această societate, numără azi 70 de monumente așezate pe mormintele decedaților ei membri dintre cari unii, fără această inimoasă inițiativă, n'ar fi avut nici o piatră așezată pe mormânt. După oficierea serviciului religios, în casa mortuară, a vorbit mișcător, d. Arnold Kasner, președintele societății. S'au vizitat apoi monumentele efectuate toate în chip uniform și frumos îngrijite.

DAN

x La pretenția președintelui oborului de la Abator, a fost arestat săteanul Neculae Sculian pentru că făcea instigație printre săteni să nu plătească taxa de 5 lei, pentru Camera de Comerț.

x A fost arestată femeea Elena Neamtzu Alexandru de la școala Ferdinand I din Bacău pe când vroia să vândă mai multe bijuterii.

x Ion Olteanu din Mahalaua Lăutari, a fost arestat pentru furt de bijuterii în localitate.

Asupra lui s'au găsit lucrurile furate.

x Eri trebuia să aibă loc alegerea comunală dela Poeni.

Intrucât s'a introdus apel contra dizolvării fostului consiliu comunal, alegerea a fost amânată.

x Eri s'a dat rezultatul probei scrise dela examenul de bacalaureat ținut la Liceul Internat.

Din 124 candidați au fost respinși 15.

La **Concursul de Ciclism,** organizat de Soc. **Marathon** în ziua de 25 | 9, pe distanța *Iași-Roman-Iași* 166 Klm., Concurentul **Stănescu** a câștigat cursa, clasat I, cu **Bicicleta „PEUGEOT"** care i-a fost oferită ca Premiu de Casa **Tărtășescu, Munteanu & C-ie din București**
prin Reprezentantul său din Iași MAGAZINUL **ANGLO-AMERICAN**
Strada Cuza Vodă No. 16
unde se găsesc și s'a pus în **vânzare** un mare stoc de Biciclete „Peugeot" cu Prețuri Reduse.

MAGAZINUL UNIVERSAL
„RATA"
Iași, - str. Gh. Mârzescu 34 - Iași
Este bine asortat în vederea sezonului de toamnă și iarnă cu tot felul de mărfuri necesare pe care le vinde cu PREȚURI CONVENABILE și plătibile în rate lunare.

LICEUL DE FETE
„M. Kogălniceanu"
IAȘI, str. Căpitan Păun 8
ȘCOALĂ CU DREPT DE PUBLICITATE
Curs liceal complect după programa școlilor de fete de gradul II.
In clasa I-ia înscrierile se fac fără examen de admitere.
Inscrierile se fac în fiecare zi de lucru între orele 10-12 a. m. și 5-7 d. a. la cancelaria școlii.

VÂND casă liberă în centru cu 7 camere și atenanse. A se adresa D-lui avocat C. Vasiliu, str. Sft. Andrei 10,

DE INCHIRIAT de la 26 Octombrie 1927, două camere, bucătărie, antreu cu geamlâc în str. Muzelor 7 bis. A se adresa în str. Trei Erarchi 4.

STOLER pentru un angajament permanent, se caută. A se adresa la ziar sub T.

DE VANZARE una casă construcție nouă, str. Buzdugan 8, A se adresa la proprietar.

DE INCHIRIAT un local mare pentru cantină, având în împrejurimi 5 fabrici. A se adresa la Dl. S. Aron str. Păcurari 147.

PIERDUT Duminică seara la teatru Sidoli portmoneul cu acte, chitanțe și 600 lei. Rog insistent pe găsitor a reține banii ca recompensă și a-mi trimite recomanoat actele și chitanțele str. Mârzescu 19, student Rapaport. Rog pe abonații revistelor „Hasmonaea" și „Renașterea" să nu achite chitanțele.

CINE A GASIT un pantofior de copil este rugat a-l aduce în str. Vasile Lupu No. 79, contra unei recompense.

CAUT locuință 3 camere, bucătărie, lumină electrică în cartier sănătos, Maior Ioniță, str. Tătarași No. 20.

Programul băiei
AIZIC IȚIC
din str. Pantelimon 18 Iași
Cu ocazia sărbătorilor evreiești, baia va funcționa:
Pentru femei: In zilele de Joi 28 Septembrie, Luni 2 Octombrie și Joi 12 Octombrie.
Pentru bărbați: restul zilelor.

ULTIMA ORA

Serbătorirea președintelui Hindenburg

Hindenburg face declarații iredentiste

Berlin 3.—Cu prilejul celei a optzecea aniversări a președintelui Hindenburg, o solemnitate entuziastă a avut loc în capitală. Orașul era frumos frumos pavoazat. Un concert al fanfarelor Reichswehrului s'a dat în parcul palatului prezidențial. Apoi președintele a asistat la un serviciu religios și a primit vizite și felicitări.

Cancelarul Marx a mulțumit președintelui pentru devotamentul lui în folosul națiunii germane, spunând că Hindenburg este o pildă vie pentru refacerea patriei.

Hindenburg a răspuns mulțumind și declarând că gândul lui se îndreaptă mereu către germani din teritoriile ocupate. Eliberarea lor este sarcina de căpetenie a Germaniei. Președintele a încheiat, recomandând unirea în spirite.

Nunțiul papal Pacel, ia înmânat o adresă de felicitare în numele corpului diplomatic.

Mareșalul Makensen a adresat felicitări în numele vechei armate imperiale.

Apoi președintele a plecat în automobil spre stadion, unde așteptau 40.000 de elevi. Pe tot parcursul, pe o lungime de 7 kilometri, președintele a fost viu aclamat de mulțime.

Aseară a avut loc un banchet oficial.

*

Viena 3 — Un mare meeting a avut loc la Viena în onoarea președintelui Hindenburg. Au participat peste 80.000 persoane și s'a protestat contra clauzelor din tratate, care tind să împiedice unirea Austriei cu Germania.

O DRAMA IMPRESIONANTA
IN LOCALITATE

Un soldat provoacă un accident de automobil; apoi se sinucide aruncându-se în fața trenului

O impresionantă dramă s'a întâmplat în cursul zilei de ieri în localitate.

Dimineață, un automobil condus de un soldat și în care se afla un ofițer de la aviație, s'a ciocnit cu un tramvai, pe urma careia ofițerul a fost rănit. Soldatul a dispărut și după amiază s'a aruncat înaintea trenului, fiind oribil mutilat.

*

O mașină la probă.

Iată amănunte cu privire la aceasta tragică întîmplare:

D. Dr. Protopopescu își dăduse de câteva zile automobilul spre a fi reparat la atelierul proprietatea d-lui Cristian din str. Săulescu.

Ieri dimineață la orele 8, șoferul d-lui Protopopescu, venise spre a lua în primire mașina reparată.

Dar cum se obișnuește mașina trebuia să fie încercată, dacă merge în condițiuni normale. La volan a luat loc soldatul Const. Boca, fratele d-lui Cristian, iar ca „pasageri, d. Alexandru Denciuc, sublocotenent din grupul I Aviație și șoferul d-lui dr. Protopopescu.

Soldatul Boca știa să conducă mașina întrucât era mecanic. Mergea însă cu prea mare viteză ceiace s'a și semnalat la Biuroul Circulației.

Proba a fost făcută până la Abator și îndărăt.

Accidentul din str. Salhana

La reintoarcere, Boca conducea mașina cu aceiași viteză. In fața casei cu No. 37 din str. Salhana staționa tramvaiul 41 Gara-Abator.

In urmă venea altă mașină. Automobilul voind să ocolească tramvaiul, s'a ciocnit de vagon.

Mașina a fost puțin avariată. La tramvai s'au spart două geamuri. In urma acestui accident d. sublocotenent Demciuc a fost rănit la cap. Imediat cu mașina fabricei „Poretri" care venea în urmă, ofițerul a fost dus la spitalul Israelit, unde a fost pansat. In mașina cu care a fost dus ofițerul la spital, a luat loc și soldatul Boca, așa că la locul accidentului n'a rămas de cât adevăratul șofer al mașinei.

Dispariția lui Const. Boca

Rănile d-lui sub-locot. Demciuc, neprezentând nici o gravitate, ofițerul n'a mai fost reținut la spital. Intre timp însă, soldatul Boca se făcu nevăzut.

Sinuciderea soldatului Boca

După amiază la orele 4 jumătate s'a anunțat că în fața cantonului No. 5 în dreptul satului Vlădiceni, un soldat din grupul I Aviație s'a aruncat înaintea trenului de Ungheni și a fost oribil mutilat. Capul a fost separat de restul corpului.

Incepându-se cercetările, s'a putut lesne stabili că sinucigașul nu era altul de cât soldatul Const. Boca, care condusese dimineață mașina de proovă.

Imediat au fost înștiințate autoritățile militare.

Din ordinul parchetului militar, cadavrul a fost transportat la morgă.

*

Se crede că soldatul și-a pus capăt vieței, fiindu-i frică că va trage consecințe pe urma celor întâmplate dimineață și mai ales că în mașină se afla și un ofiter. Probabil însă că Boca își închipuia că ofițerul e grav rănit.

L. PAUL

Un comerciant jefuit
de 350.000 lei

Fălticeni 3. — Eri dimineață, venind din București, a fost jefuit de 348,000 lei d. Moise Strumingher, funcționar al firmei Haras Broitman din localitate.

In gara Bacău d. Strumingher a adormit și nu s'a mai trezit până la Dolhasca. Lipsa banilor a constatat-o abia când a ajuns acasă. Se fac cercetări pentru a se stabili în ce anume loc și moment s'a comis furtul. De remarcat faptul că hoțul a deschis mapa, a sustras suma și apoi a închis-o, fără a da nimic de bănuit.

Noir

SERBAREA DIN BELCEȘTI

Școala elementară de agricultură din Belcești și-a sărbătorit eri 25 ani dela înființare.

A avut loc un parastas în memoria lui Spiru Haret, întemeetorul școlii. Au rostit cuvîntări d-nii Ionescu-Șișești, inspector general Druțu, C. Marinciu în numele prefecturii de județ, protoereu Ionescu, Victor Iamandi deputat, Costandiș, directorul școalei și alții.

S'a inaugurat o placă comemorativă și apoi s'a remis o decorațiune octogenarului Filipescu, fost cel dintâiu director al școlii.

Serbarea s'a încheiat cu o producție școlară și o agapă copioasă.

Starea lui Venizelos
s'a agravat

Atena 3. — Starea d-lui Venizelos s'a înrăutățit. Ilustrul bărbat de stat sufere de flebită.

Congresul presei latine
Premii pentru popaganda latină

București 3.—Congresul presei latine a continuat eri dimineață în sala sindicatului Ziariștilor.

D. Maurice de Waleffe a cetit telegrame de adeziune de la numeroși ziariști și oameni politici din toate țările latine. S'a expediat o telegramă de omagii d-lui Herriot. S'a comunicat dorinta Academei Române ca ziariștii să trimeată câte 2 exemplare din ziarele în care vor scri despre congres.

D. Dianu a cetit o scrisoare din partea d-lui Titulescu.

D. Sabella (Mexico) a cerut strângerea relațiunilor între Mexico și celelalte țări latine.

D. Valderamas (Columbia) vorbește despre necesitatea relațiunilor economice, politice și sociale între popoarele latine. Columbia oferă un premiu anual pentru cea mai bună lucrare de propagandă latină.

D. Eugen Titeanu anunță că ziarul „L'Indépendance Roumaine" oferă câte 30000 lei pe timp de 4 ani acelui ziarist care va face cunoscută România în țările latine.

D-na Croce (Italia) propune ca ziarele să publice cât mai des articole și studii despre viața latină.

D. de Waleffe se adresează studenților din sală și le mulțumește pentru prezența lor.

D. Stelian Popescu își ia obligația să susție dezideratele studențești.

D. Ageorges mulțumește d-lui Stelian Popescu cum prezidează dezbaterile.

Mai vorbesc câțiva oratori, apoi d. de Waleffe spune că nădejdea latinătății este în tineretul uuiversitar.

*

Eri după amiază a avut loc un „garden-party" la legația franceză. Seara s'a oferit un banchet la Cercul Militar, la care au participat și miniștrii I. G. Duca, Stelian Popescu, dr. Angelescu, C. Dimitriu, Nistor și Inculeț. D. de Waleffe a dat cetire unei telegrame a reginei Maria.

*

Congresul s'a închis astăzi dimineață.

S'a hotărât să se intervie la guvernele țărilor latine pentru a se suprima pașapoartele la călătoriile ziariștilor.

Urmează un banchet oferit de ziarul „Universul".

Colaborare monarhisto-comunistă în Grecia

Atena 3.— Cu ocazia arestării ofițerilor și civililor în ultimile zile, s'a dat la iveală colaborarea între partizanii lui Pangalos cu comuniștii și monarhiștii.

S'a găsit o proclamație subversivă adresată garnizoanei din Atena.

Eri a fost arestată d-na Pangalos. Procesul se va judeca în curând.

*

Intr'un consiliu de miniștri s'a decis luarea de măsuri severe. S'a constituit un comitet special pentru combaterea acțiunii comuniste.

Regele Boris în Italia

Roma 3.—Regele Boris al Bulgariei a vizitat eri pe regele Victor Emanuel la San Rosore.

Regele a sosit apoi la Roma, unde a primit pe Mussolini în audiență timp de o oară. Spre seară, regele a înapoiat visita lui Mussolini.

D. Titulescu în Italia

Roma 3.— D. Titulescu a sosit la San-Remo, unde va rămîne cîteva săptămîni.

IETTY ZILBERMAN
UȘER I. UȘER
Logodiți
Iași Vaslui

Gravă ciocnire de trenuri

Ploești 3. — Trenul No. 4201 s'a ciocnit cu o locomotivă la ieșirea din stația Valea Largă.

Un vagon a fost complect distrus, iar celelalte au deraiat,

D-na Caib din Brașov, a fost rănită mortal.

Dl. Davila la Varșovia

Varsovia 3.— D. Carol Davila ministrul Rominiei la Varșovia a sosit în localitate. A fost salutat în gară de personalul legației romîne și de un reprezentant al ministerului de externe. D. Davila își va prezenta scrisorile de acreditare în cursul săptămînei.

Congresul podgorenilor

Focșani 3— La Panciu s'a ținut ieri congresul podgorenilor la care au participat 3000 delegați.

Dl. I. C. Teodorescu din Iași a cerut reprimarea fraudelor în vinicultură.

S'a hotărît ca la 23 Octombrie să se ție la Chișinău congresul general al podgorenilor

CANDIDAȚII PENTRU CAMERA DE COMERȚ

Astăzi s'a depus la tribunal următoarea listă de candidați pentru alegerile de la Camera de Comerț.

Categoria I

(Comerțul cu articole alimentare)

A. Brener
Leon Reischer
Isac Pollak
Ion Caramalău
B. Grünberg
Iancu Șneider
Iosif Grünspan

Categoria II

(Comerțul cu articole de îmbrăcăminte)

Fred Șaraga
Mauriciu Brauchfeld
Heinrich Kahane
Emanoil Marcovici
Solomon Cries
I. Rozenblum
Berman David

Categoria III

(Bănci)

V. I. Radu
I. Betz
Al. Einhorn

Categoria IV

(Diverse Comerțuri)

M. I. Moscovici
Em. Lupu
Iosef Brașcu
Heinrich Wachtel
M. Galațanu.
S. Wexler

Categoria V

(Comerțul Mic)

N. Dobrovici
H. Băisan
D. Antonesei
Gh. Voinea
Gh. Hutanu

Categoria VI

(Industria Alimentară)

George Chiucă

Categoria VII

(Industrie îmbrăcăminte)

Nathan Gheller
Mauriciu Zaliș
M. Blau

Categoria VIII

(Diverse Industrii)

I. Ilie Mendelsohn
I. Georgescu
Ing. Florian
Leon Weisman
Elias Nagler

Cazul Racowski

Paris 3 — Se confirmă știrea că ambasadorul Franței la Moscova a fost însărcinat să facă atent pe d. Cicerin despre situația dificilă a ambasadorului Rakowski la Paris. Dar nu s'a cerut oficial rechemarea lui.

*

Ziarul „Liberté" publică un violent articol împotriva lui Rakovski despre care spune că a teorizat Ucraina în calitate de președinte de republică și a făcut 15 000 victime.

Francezii nemulțumiți
de propunerile sovietice

Paris 3. — Comisia generală pentru apărarea intereselor franceze în Rusia, a înaintat raportul asupra ultimelor propuneri ruseți.

Raportul arată că propunerea sovietică este absolut insuficientă și urmărește spoliarea francezilor proprietari în Rusia, fără să aducă un folos apreciabil pentru industria franceză.

INFORMAȚII

x In piata Halei, a fost arestat cunoscutul pungaș de buzunar C. Fismau.

Acesta avusese îndrăzneală, de a incerca să pungășească pe agentul de poliție Ionescu. Dar a fost surprins.

x **Teatrul Național**.—Mîne Marți 4 Oct. c. are loc la Teatrul Național premiera comediei într'un act a d-lui C. Manolache, *Dragoste cu contract* care se va reprezenta ca „l'hiver de rideau" odată cu piesa „*Legea Iertării*". — Comedia este extrasă din viața ofițerilor celibatari care stau în camere mobilate la cucoane văduve..

Rolurile le țin d-nii Miluță Gheorghiu, Miron Popovici, Ramadan, și d-nele Castriș și Baciu.

*

„Legea Iertării" s'a mai jucat pe vremuri, sub titlul Victimele legii.—In rolul *Bertei* jucat odinioară în chip foarte impresionant, de d-ra Anicuța Cârjă, apare de astă dată d-ra Florica Bulgaru.

La timp vom face o dare de seamă.

x Din inițiativa d-lui farmacist David Herzenberg, se va face în curând un parastas în memoria regretatului Solomon Wachtel. Comemorarea va avea loc în localul școalei „David Hezemberg". Toate societățile filantropice, culturale și religioase vor lua parte.

Teatrul Sidoli - **Astăzi Luni 3 Oct.** 9 jum. pe seară

Mare reprezentație festivă, pentru sărbătorirea JUBILEULUI DE 25 ANI

a simpaticului și emondialului artist **FIȘZON**

Se va reprezenta drama cu renume universal

ASCULTA ISRAEL (Șma Isruel!)

de Ossip Dimov. — La finele reprezentației, mare divertisment: recitări, cântece, monologuri etc. executate de toată trupa. Artistul Fișzon va ceti „66" splendida scriere a lui Salom Alechem. — Biletele la Cassa Teatrului Sidoli.

PARFUMERIA „LA LEU"

Iași, strada Cuza Vodă No. 52

în vederea sezonului, este asortată cu toate Articolele de Toaletă din cele mai fine și cu prețurile cele mai reduse.

România
Corpul Portărelor Trib. Iași
PUBLICAȚIUNE No. 128
Anul 1927, luna Septemb. 29 zile

Se publică spre cunoștința generală că conform adresei Jud. Ocol. II Urban Iași sub No. 14889 din 1927, se va vinde prin licitație publică în ziua de cinci Octombrie 1927 ora 10 a. m. averea mobilă seq. cu procesul verbal No. 768 | 927 dela debitorul Neculai V. Uță la pretenția creditorului Ionas Leibovici avere compusă din: un pian automat, opt mese, una tejghea și 16 scaune.

Vânzarea se va face în Iași str. Sărărie No. 1 domiciliul debitorului pe bani gata și în asistența comisarului respectiv.

Șef Portărel, C. Gușă
Secretar, Munteanu

Dr. Albert Ficler

Specializat în principalele clinici din *Berlin, Leipzig* și *Frankfurt a/M.*, în **Boli interne, Boli de Stomac, Intestine, Ficat** și **Boli de nutriție: Diabet** (Tratamente cu Insulin), **Gută, Arterioscleroză**, *etc.*

Tratamente cu
DIATERMIE
pentru toate maladiile indicate
Cons.: 9—11 și 3—6.
Iași, Str. Lăpușneanu 27

DENTISTUL
Fr. Grünberg
cu Institutul dentar, în
Strada Cuza Vodă No. 1
(vis-a-vis de Farmacia Jelea Halta Sărărie)
Execută toate lucrările de chirurgie și proteză dentară după ultimele cerințe ale științei.
Prețuri modeste
Consult. 9—1 și 2 jum.—7

Dr. H. Wechsler
Boli interne, Genito-urinare
Sifilis
DIATERMIE
pentru boli urinare, boli de femei, reumatism, nevralgii, migrenă, gută, diabet, boli de stomach etc
Consult: 8-11 a. m. 2-8 p. m.
IAȘI, str. Armeană 4

Pentru orice cultură rațională **este absolută nevoe de**
SUPERFOSFAT
Intrebuințând 150 kgr. la pogon, **se mărește recolta de cereale pentru fiecare pogon cu 200—300 kgr**
„MĂRĂȘEȘTI"
Societate Anonimă Română pentru Industrii Chimice
București, str. Câmpineanu 4.
Comenzile vor fi adresate la WATSON & YOUELL *Soc. Anonimă Română de Import și Export*, Iași Str. Ștefan cel Mare 27-29.

MAGAZINUL de STOFE și CROITORIE
„EDUARD"
IAȘI. — Piața Unirei No. 5 — IAȘI
Cu onoare aduce la cunoștința numeroasei sale clientele precum și onor. public că în actualul Magazin a introdus un Raion special de GALANTERIE pentru doamne și domni, asortat cu cele mai moderne articole importate dela diferite case străine.

ȘTIRI DIN ȚARĂ ȘI STRĂINĂTATE

Chestiuni cetățenești

Nu cred să fie o altă țară din lume unde să se calce legile, ca la noi.

Pe noi cetățenii, o lege ne costa scump de tot, (numai câte diurne plătim deputaților și senatorilor); dar de ce folos pentru țară dacă legile nu se respectă! Organe de execuție putem zice că n'avem mai deloc, O poliție care nu are absolut nici o pregătire, e departe de a-și înțelege menirea.

La fiece pas îți dai seamă de inutilitatea politiștilor noștri.

Întâlnești, depildă, un bețiv culcat în stradă; lumea trece, se uită la el unde și-a ales domiciliul, tace și trece înainte. Trece un sergent de stradă, se uită și el, zâmbește și nu zice nimic. E ceva curios în țara noastră: de când s'a făcut legea pentru înfrânarea beției, s'au înmulțit bețivii...

Vezi pe stradă cerșetori, acostând lumea ca să le dea de pomană. Și există doar o lege care oprește cerșătoria. Există și timbre de asistență socială, care se aplică până și pe o carte poștală.

Dar cine e ajutat? De încasat se încasează sume destul de mari. Bănuesc însă că se „ajută" fețe simandicoase, după obiceiul pământului...

Are și administrația un rol practic, pe care-l îndeplinește cu succes, atunci când vine un guvern nou, și-i dă tot concursul... ca să poată reuși în alegeri!

Mai slăbiți-ne domnilor de atâtea legi noui; dar creiați organe cinstite și competente care să aplice nepărtinitor legile pe care le avem.

N. V. GHEORGHIU
fost ajutor de primar

Concursul pentru Statuia Eminescu

Eri a avut loc la Ateneul Popular Păcurari, concursul de machete pentru statuia marelui nostru Eminescu ce se va înălța la Iași.

S'au prezentat opt proecte.

Juriul de apreciere era compus din d-nii: P. Bogdan, rector, M. Sadoveanu, Gh. Popovici director Bellearte, V. Costin profesor pictor, ing. I. Casseti, Osv. Racoviță primar, preot Vasilovschi președintele ateneului, Col. C. Manolache președintele comit. acț., dr. Papp asist. univers.

Cum d. Rector a anunțat comitetului, că în urma convorbirei avută de d-sa cu d. ministru de instrucție, clădirea Universității, cât și grădina de peste drum, unde era proectat locul Statuei, vor suferi eventuale transformări, asupra cărora planurile nu sunt încă definitiv întocmite, juriul a hotărât amânarea concursului până în primăvara 1928, când chestiunea locului se va tranșa definitiv. Ziua noului concurs se va comunica la timp sculptorilor concurenți.

ASPECTE

(Continuare din pag I-a)

siune împotriva cuvântului tipărit, de către patronii cenzurei și ai confiscării. Să nu uităm că D-l de Castro este ministru al Portugaliei și că în această calitate reprezintă vederile în materie de presă ale guvernului din care face parte, după cum —în genere—colegii sosiți alci sunt agreați politicei prea de dreapta.

Democrația nu prea este reprezentată în congres: de pildă presa socialistă din țările latine; e explicabilă această lipsă tocmai prin participarea în bloc a ziariștilor reacționari.

Italia gazetărească ar fi putut să-l trimită pe Tarutti, pe Treves sau pe Salvemini, Spania ar fi putut fi reprezentată prin Minguel de Manuno sau Blasco Ibanez; dar s'ar fi creat situații delicate și e mai bine că s'au evitat.

Dl. Ion Brătianu a putut deci să vorbească despre presă fără să se simtă jenat în laudele ce i le aducea, devreme ce majoritatea congresiștilor sînt deprinși să asculte glasul dictatorilor.

Oricum însă, cu toate lacunele sale, congresul din București rămâne o caldă manifestare a sentimentelor latine și a camaraderiei gazetărești.

G. SPINA

O familie intoxicată

cu pește alterat

Familia comerciantului Tabacinic din Chișinău, compusă din cinci persoane, s'a intoxicat cu stiucă umplută. Toți bolnavii au fost internați în spitalul central. Starea lor e disperată.

Peștele era alterat. Parchetul a deschis anchetă și a ridicat restul de pește pentru analiză.

Accident de automobil la Roman

Roman 3—Un grav accident de automobil s'a întâmplat azi dimineață pe str. Ștefan cel Mare.

Băiatul Meer Feigler vrând să traverseze strada, a fost surprins de o mașină care la strivit.

A fost internat la spitalul Precista Mare, unde d. dr. T. Grecu i-a dat primele ajutoare. Feigler se află în stare gravă și sunt puține speranțe de scăpare.

Șoferul a fost arestat.

Incendiu la fabrica de zahăr.— Un incendiu s'a declarat la una din mugaziile fabricii de zahăr. Focul a luat naștere dela un horn. Grație intervenției secției de pompieri, incendiu a putut fi localizat.

Teatrale.— Compania lirică în frunte cu dl. Leonard, va da în orașul nostru o serie de spectacole în zilele de 17 și 18 Oct. cu piesele: „Prințesa circului" și „contesa Marița".

Spectacole. — Peste câteva zile va rula la „Brand" filmul „Metropolis", iar la „Modern" rulează actualmente: „Mihail Strogoff" seria I și a II-a.

Filloreanu

DONAȚIILE

pentru Căminul medicinițtilor

La masa comună ce a avut loc cu ocazia deschiderei Căminului pentru studenții în Medicină „G. G. Marzescu", d-l prof. I. Borcea, fost ministru,—într'o călduroasă cuvântare, a arătat rolul studenților medicinișteîn propaganda pentru educația și asistența medicală a satelor.

Intru formarea medicilor de plasă bine pregătiți, s'a înființat acest Cămin de ajutorare a studenților necăjiți.

D-ra închee propunând colectarea de la cei prezenți, de ajutoare pentru biblioteca Căminului înscriindu-se cu 2000 lei

Urmează: Gl. Gherulescu	2000 „
Deputat D. Dimitriu	1000 „
Deputat V. Voina	1000 „
Deputat Lupu	1000 „
Arhereu Leu	1000 „
G. Bălenu	1000 „
C. Sion	500 „
Palel	1000 „

Dl. Prefect Marinciu, evocând memoria lui Gh. Gh. Mârzescu și P. Fântânaru, anunță două premii de câte 15000 lei pentru cele mai bune teze în medicină, sau lucrări medicale sociale ale studenților din Cămin.

Asemeni donează 5000 lei pentru bibliotecă. Într'o călduroasă atmosferă de tinerețe, masa a continuat până la ora 1 p. m.

Parlamentarii Iașului, la plecare au promis că vor stărui pentru a se acorda sumele necesare terminărei acestui cămin.

Banda de spionaj militar

Am vorbit despre descoperirea unei organizații de spionaj militar în Capitală. Au fost arestați până acum d-rul Tkenowsky, care a venit ta 1918 din Odessa și s'a stabilit în Capitală; Inginerul Pavel Șor, originar din Hotin, d-na avocat Maria Loebel, membră a baroului de Ilfov, care e soția căpitanului medic cu același nume, aflat cu unitatea la Rădăuți.

Organizația din România mai are și alți membri în afară de cei arestați.

Sfera ei de activitate se întindea în Basarabia, Bucovina și Oltenia. Nu se făcea propagandă sovietică, însă erau adunate documente și planuri militare.

Modul cum și le procurau nu e cunoscut încă.

Din isprăvile banditilor

Doi bandiți au atacat cu focuri de armă un automobil în apropiere a comunei Nisporeni (jud. Lăpușna). Mașina a fost oprită și călătorii jefuiți de 150 mii lei. Victimele sunt Cristu Cavadia moșier, C. Vărzaru portarel la tribunalul Lăpușna, o învățătoare și un agent fiscal.

Cedând rugăminților portărelului, banditii i-au dat înapoi ceasul și 400 lei de cheltuială.

După aceasta, ei au dat bacșiș 100 lei șoferului și s'au făcut nevăzuți.

Rusia fabrică

un nou tip de tanouri

Riga.—(Ceps). Din Moscova se află, că fabricile metalurgice „Lenin" care se află pe Neva lângă Petrograd, au trecut la construirea unui nou tip de tancuri. Aceste tancuri vor fi mânate cu aburi, vor avea trei osii, și o capacitate de transport de 50.000 puduri. Aceste fabrici intenționează să efectueze 50 tancuri anual.

CRIZA DE LOCUINȚE

LA MOSCOVA

Moscova (Ceps).—După cum anunță ziarul „Vecernaia Moskva" criza locuințelor din capitala Rusiei se înrăutățește din ce în ce mai mult, cu toate că mișcarea construcțiilor se află în creștere.

In 1923 revenea la Moscova de persoană 6 m. p. locuință; în 1924 5,5 m. p.; în 1925 5,2 m. p.; iar în 1926 numai 5 m. p. In construcții de case s'a investit în 1925 o sumă de 50 milioane ruble, 1926 70 milioane ruble, iar în 1927 aproape 100 milioane.

Această criză de locuințe se explică prin creșterea rapidă a populației Moscovei. In anul 1920 Moscova a avut numai 1 milion locuitori; în 1923,—1 milion 400 mii și în 1926 peste 2 milioane. In ultimii 3 ani populația din Moscova a crescut cu 30 la sută. In istoria marilor orașe europene aceasta ar fi un fenomen unic. Moscova crește în dauna altor orașe rusești și în special a satelor.

O rezolvire grabnică a crizei de locuințe din Moscova nu poate fi așteptată. In prezent se află la Moscova 70,000 persoane fără adăpost. Desvoltarea construcțiilor de case nu este posibilă din lipsa de mijloace.

Complot

pentru asasinarea lui Primo de Rivera

Madrid 3.— Poliția a descoperit o conspirație, la care a luat parte avocați, scriitori și medici, având ca scop uciderea lui Primo de Rivera, șeful guvernului spaniol. Au fost arestate 18 persoane.

Tâlhărie pe șos. Moarei de foc

Eri noapte, basarabeanul Th. Vâlceanu, din Hermănesti-Soroca, pe când trecea pe Șos-Moarei de foc, a fost acostat de un necunoscut, maltratat și-n urmă jefuit de o sumă de bani.

După comiterea jafului, banditul a fugit.

Basarabeanul dând alarma, au sărit mai mulți locuitori care punându-se pe urmele tâlharului, au reușit să-l prindă.

El se numește Gh. Alexandrescu, originar din Ungureni-Botoșani.

Banditul a fost predat poliției. Asupra lui s'au găsit toți bani furați.

Explozie la o sondă

Sîmbătă noaptea s'a produs o explozie la sonda No. 69 de pe Schela Gropi-Chicuira-Bușteneri, a societății Romîno-Belgiană.

Au fost răniți 6 lucrători, care au fost internat la spitalul Câmpina.

Focul a fost stins după câteva ore.

x *Incercare de sinucidere în Tatarași* — In spitalul evreesc, a fost internată d-na Lența Pascariu din str. Salhana 3.

In urma unor neînțelegeri familiare d-na Pascariu a încercat să se sinucidă, înghițind o însemnată cantitate de tinctură de iod.

La spital, făcându-i-se spălăturile stomacale, starea ei s'a ameliorat.

INFORMAȚII

x In ultimele două zile s'au declarat încă trei cazuri de scarlatină, în străzile Ioan Creangă, Costache Negri și Bărboi.

Bolnavii au fost izolați.

S'a mai confirmat și cazul de febră tifoidă declarat în str. Conta.

x D. Mihai Negruzzi, fost primar, pleacă zilele aceste la Paris, unde va rămânea o lună de zile.

x **După 30 ani.** — Absolvenții seriei II dela Liceul Internat 1896-97 se vor întâlni după 30 ani la Liceul Internat la 8 Noembrie c. Foștii elevii ai acestei promoții vor comunica adesia de venire Direcției Liceului Internat sau d-lui Profesor I. Borcea, str. Buzdugan, până la 1 Noembrie.

x La Camera de Comerț și Industrie din localitate, terminându-se întocmirea cărților de alegători pentru alegerea de la 14 sau 16 Octombrie a. c. toți comercianții și industriașii înscriși în listele electorale ale Camerei, le pot ridica dela secretariat în orice zi de lucru între orele 9—1 a. m.

x *Constituirea consiliului municipal a fost iarăși amânată.*— Constituirea consiliului municipal, hotărâtă pentru Joi 6 Octombrie va fi din nou amânată. Motivul oficial e că încă n'au apărut în Monitorul Oficial numirile consilierilor de drept. In realitate însă, fruntașii liberali încă nu sunt înțeleși asupra acelora dintre membrii actualei comisiuni interimare, care urmează să fie „mâncați" pentru a se numi alții în delegația permanentă a consiliului municipal.

x Consiliul de război din București a achitat pe căpitanul de jandarmi Popescu (Zguriță) care a rănit cu focuri de revolver pe d. Ilie Ghibănescu, fost prefect de Durostor.

x Sâmbătă s'a deschis seziunea de toamnă a Curții cu juri, judecându-se procesul de calomnie prin presă, intentat de d. Ioan, fostul primar din Bucium, d-lui I. Rătculescu fostul notar al acelei comuni.

Jurații au achitat pe acuzat.

x *D. Titulescu senator.*— D. N. Titulescu, ministru de externe, a fost ales senator al Universității din București cu 61 voturi. D. N. Iorga a obținut 22 voturi, d. Simion Mândrescu 6, iar un vot a fost anulat.

x Luni 3 Octombrie ora 9 seara, membrii Societății *„Propășirea Iașilor"* precum și acei cari doresc a face parte din această Societate, se întrunesc în ședință săptămânală la sediul Cercului Avocaților. Medicilor și Inginerilor. Str. Lăpușneanu No. 2, etaj.

Se vor face diferite comunicări și se vor citi intervențiunile ce urmează a fi înaintate către diferite autorități.

x *Arestarea unui hoț de biciclete.*— Comerciantul armurier Izrael Weinstock din str. I. C. Brătianu 115, a reclamat Brigăzii de urmăriri că închiriind o bicicletă unui tânăr Filip Ianoș, originar din Gherăești-Roman, acesta a dispărut cu bicicleta.

D. comisar Sprânceană dând circulări, tânărul a putut fi arestat în Roman.

El a fost adus în Iași, împreună cu bicicleta și predat parchetului.

x La concursul pentru statuia Eminescu,—despre care vorbim în altă parte a ziarului — au prezintat machete d-na Olga Sturdza, d-nii Iordănescu, Mateescu, Schmidt, Onofrei și Dimitriu-Bârlad.

x D. prof. Marmeliuc a fost numit director al Teatrului Național din Cernăuți.

x *Copil lepădat.* — Pe malul Bahluiului vechiu, s'a găsit eri seara, un copil de sex masculin, bine înfășurat în niște cârpe.

Copilul era în etate cam de 3 luni.

Din cercetările făcute s'a stabilit că copilul a fost lepădat de femeea Ana Biru din Mah Adunați.

x A fost dus la poliție Al. Nemțeanu, elev la Liceul Ferdinand din Bacău, care a încercat să vândă un inel, a cărui proveniență n'o explica.

x Sergentul din punctul Tre Erarhi a găsit un pachet cu haine militare, o șapcă dela aviație, lingerie și un portmoneu în care se afla un lanț cu 2 chei.

— S'a găsit și depus la secție un portmoneu, având mai multe bilete de vite și acte pe numele lui Ioan Ichim din Vânători Iași.

Otravă pentru șoareci și guzgani

De vânzare la:
Iosef Marcu „La Cămila", Iași
Drog. „Venera" Gust. Segal Iași
Ornștein & Bieber, Iași

Prospecte și informațiuni
la reprezentanța generală „ROMANIL" S. A.
București, B-dul Domniței 3

„SPIRITIST"
Prezicător SĂVESCU

Strada ETERNITAȚEI No. 58 (prin Târgu Cucului) **Singurul** este în **ROMANIA**

PREZICATOR documentat cu INVENȚIE proprii sigure — dar fără a-și face — reclamă mare—

Incepând acum o nouă *„invenție"* în calculul „CIFRELOR" prezice, orice afaceri serioase la persoane serioase descoperă orice mistere sufletești din viață și dă toate lămuririle necesare pentru orice interes, sufletește, căsătorii, boale orice fel, comerciale, furturi, atât cât e posibil desigur.

Dă lecții de sugestiune și magnetismul—face magnetismul pentru vindecarea boalelor de nervi, anemie, dureri de cap, gânduri fixe, energie, boala dragostei (iubiri fatale) și deprinderi rele, liniște în căsătorie etc.

Discreție sigură. Toată țara prin scris. Consult. 9—12 și 2—7½ Duminică până la 4 după masă.

DOCTOR
Tr. Mihailescu
asistent universitar
chirurg secundar gynecolog la spit. Maternitatea
BOLI DE FEMEI, GENITO-URINARE-SIFILIS
Str. Lăpușneanu No. 18, etaj
Telefon No. 164
Consult. 1—3

S. Premisleaner
Avocat
Cons. 8-9 a. m. și 7-9 d. a
Stradela Bărboi 8

Dr. Marcu Caufman
BOLI INTERNE
VENERICE și SIFILIS
Consultă zilnic 2—8 p. m.
Iași, str. Palat 52

SPIRITUL DE FAMILIE

(Continuare din pag. I-a)

pare din ce în ce din sânul societăților. Altădată, părintele era un patrîarh pe care-l venerau ca pe un reprezentant al Providenței: fără el nu se făcea nimic, sau cel puțin fără participarea lui; era în acelaș timp și omul lui Dumnezeu și oracolul copiilor săi; către el se îndreptau toate aspirațiunile coborâtorilor lui; numele lui era invocat, cum se invoacă, în zilele noastre, codurile de legislațiune; se credea că se găsește în acest tată, îmbătrânit în experiența și în iubirea binelui, un reflex al Divinității care-l făcea arbitrul firesc al tuturor acelora cari primiseră prin el sângele și viața; era judecătorul nepărtinitor al neînțelegerilor de familie.

Adeseori chiar copilul invocă mânele tatălui său iubit, pentru a se inspira astfel din amintirea virtuților și a sacrificiilor sale. Dar ce deosebire între timpul de atunci și acel de astăzi!

Nu putem de cât a ne întrista de ceeace se petrece sub ochii noștri, căci vedem dispărând din ce în ce adevărata dragoste de familie și lăsând după ea un gol imens, întristător, pe care societatea modernă nu-l observă îndeajuns.

Iată aceea-ce înțelegem prin *spirttul de familie.* E ca să zic asttel, chintesența relațiunilor intime ale rudelor între dânsele; e un geniu special, înnăscut, profund, nedestructibil, care pune în mișcare toate puterile inimei și a le rațiunei pentru bunul traiu al tuturor acelora cari se coboară din același tulpină, e diapazonul armoniei care trebuește să existe între toți indivizii eșiți din același sânge; spiritul de familie e instinctul care ne leagă prin sentiment și prin datorie de acei care ne-au introdus printre oameni, oricare ar fi rangul ce ocupăm în lume. Acest instinct e universal; îl găsim în toate ființele omenești, de la cel mai mic animal zărit numai cu microscopul, până la monstrul care-și așază locuința în fundul abisurilor mării. Spiritul de familie e focul sacru al devotamentului, al ordinei, al afecțiunei, într'un cuvânt al caritații aplicate la părinții care'ni sânt scumpi. Spiritul de familie e o inspirațiune care vine de la D-zeu, e o putere providențială lucrând în sufletul nostru ca și soarele asupra naturei.

(Sfârșitul mâne)

UNIVERSITATII IAŞI
Biblioteca Universităţii Loco

ANUL ... 3 LEI EXEMPLARUL MERCURI 5 OCTOMBRIE 1927.

ABONAMENT
Lei 1000 pe un an
„ 500 . . „ 6 luni
„ 300 . . . „ 3 luni

OPINIA

ZIAR POLITIC COTIDIAN

ANUNCIURI
se primesc la toate
Agenţiile de Publicitate
şi la
Administraţia ziarului
Iaşi—Str. Gh. Mârzescu 17

ŞCOALA LA SATE

Câteva zile ne despart de începerea noului an şcolar primar. Aştept cu înfrigurare ziua de 15 Octombrie sa să încep cu forţe noi activitatea şcolară.

Sunt însufleţită de cea mai curată dragoste pentru poporul din care mă trag şi doresc din adâncul sufletului să contribui la ridicarea lui din întunericul analfabetismului, beţiei şi bolilor molipsitoare.

Dar...

Când nu ai ce-ţi trebueşte şi când îţi lipseşte concursul necesar, e greu să-ţi îndeplineşti cu sfinţenie misiunea.

Am mai scris în câteva rânduri şi ţin să arăt din nou o stare de lucruri, care cred că nu mai poate dăinui.

Sunt învăţătoare în satul Ruseni com. Holboca, depărtare 6 km. de oraşul Iaşi. In anul şcolar 1926 am avut înscrişi 119 elevi, cari după legea învăţământului primar, trebuia să urmeze regulat la şcoală. Din aceştia—în urma unei munci istovitoare, şi a amenzilor aplicate — abia au urmat la şcoală 58 de elevi. 61 de copţi ai satului Ruseni rămân ne instruiţi şi aceasta mă îngrozeşte.

Nimeni însă nu-şi poate imagina câte am îndurat până am putut să am 58 de elevi la şcoală.

Dar nu numai atât, mi-au lipsit complect şi cele necesare funcţionărei şcoalei: material didactic, bănci, tablă, lemne, etc.

In această situaţie mă aflu şi astăzi. Fără lemne, fără material didactic şi altele. In plus şcoala ar fi un focar de boli molipsitoare, dacă nu aşi fi văruit'o şi reparat din banii mei, pe care nu ştiu dacă îi voi mai căpăta îndărăt.

Mă întreb: Pentru ce s'au cheltuit sume enorme cu şcolile? Ca să stea goale? Ca să se ruineze?

Pentru ce se cheltuesc atâţia bani, cu şcoalele de învăţători? Pentru ca să stea în clas cu 2—3 elevi, sau ca aceştia să apuce altă ramură de activitate, descurajaţi de mizeria materială şi morală în care sunt condamnaţi să trăiască?

Această stare de lucruri o consider ca o pată ruşinoasă pe conştiinţa cetăţenească, a fiecărui bun român, căci nu văd fapte din partea nimănui. Văd o nepăsare care subminează însăşi existenţa românismului.

*

Chestiunea învăţământului primar este o problemă naţională de foarte mare importanţă, de aceia se impune neapărat să se ia următoarele măsuri:

1) Să se dea dispoziţiuni severe ca legea relativă la obligativitatea învăţământului primar să se execute cu cea mai mare stricteţe.

2) Să se dea bani pentru reparatul şi întreţinutul în bune condiţiuni a şcolilor primare existente.

3) Acolo unde lipsesc învăţători cu şcoală, să se desfiinţeze posturile. Suplinitorii — cari în majoritatea lor nu au nici o pregătire — sunt elemente ce nu pot face nimic şi deci salariile lor sunt bani perduţi.

4) Să se plătească învăţătorii aşa cum trebue; şi

5) Să se organizeze o puternică propagandă culturală, îndemnând pe săteni să-şi trimită copii la şcoală, unde li se face o educaţie umană şi naţională.

Numai aşa ne vom putea aşeza ţara la locul ce i se cuvine în concertul popoarelor civilizate.

MARIA MÂNDRU
învăţătoare

Incidente
cu prilejul serbătorirei lui Hindenburg

Berlin 4.— Serbările aniversării preşedintelui Hindenburg s'au desfăşurat fără nici un incident serios. In cursul unor neînsemnate ciocniri între naţionalişti şi comunişti, au fost conduse la poliţie 200 persoane, care însă au fost puse în libertate în cursul nopţei.

Actualităţi politice
Colegiul Universitar

D. prof. G. Taşcă (amicul d-lui Iorga) a depus o contestaţie contra alegerei d-lui Titulescu ca senator al Universităţii din Bucureşti.

Contestaţia arată că d. Titulescu n'a făcat declaraţia de acceptare a candidaturei, conform legei. Acceptarea a fost înlocuită printr'o scrisoare particulară a d-lui Duca, prin care se dau asigurări că d. Titulescu acceptă.

In consecinţă, d. Taşcă declară nulă alegerea d-lui Titulescu.

Senator va avea să se pronunţe.

Dar mai interesant decât aceasta, este afirmaţia iorghiştilor că guvernul... a terorizat corpul profesoral; alegătorii erau aduşi la vot câte trei, în automobilele ministerului de instrucţie; în fine s'ar fi procedat cu profesorii universitari, cum se proceda pe vremuri cu ţaranii colegiului al III-lea.

O asemuire a corpului presupus cel mai luminat al ţării, cu fostul colegiu al III-lea de tristă memorie,—iată ceva specific vremei!

X

Mareşalul Hindenburg
preşedintele Germaniei serbătorit cu mare fast cu prilejul împlinirei a 80 ani.

Mama care fumează
primejduieşte viaţa pruncului

Doctorul Barber din New-York arată că un mare număr de copii mici mor din cauză că sunt intoxicaţi de fumul de tutun de la ţigările pe care le fumează mamele lor.

„Şaizeci la sută din toţi copii născuţi din mame care fumează tutun, mor înainte de vrâsta de doi ani", susţine d-rul Barber.

Tot el declară că sistemul nervos e otrăvit tot aşa de uşor cu nicotină, ca şi cu alcool. Omul se îmbată cu tutun cum se îmbată cu rachiu sau cu opium. S'au văzut chiar cazuri de *delirium tremens*, provocat de nicotină.

ASPECTE

Perdeaua lui Géraldy...

Cel puţin douăzeci de admiratori ai lui Géraldy şi-au pierdut părerile bune despre mine; am comis, înecându-le idolul în propria lui limonadă, un delict de lèse-sentimentalism care nu poate beneficia de nici o scuză, de nici o circumstanţă atenuantă.

Literatura aceasta care ţine la noi de genul practicat pe vremuri cu un deosebit talent de Carol Scrob, a pătruns în sufletul generaţiei de astăzi şi s'a statornicit acolo ca într'un cuibar cu puf şi cu căldură; şi răspândeşte în jur o atmosferă puhavă şi fadă.

Lèse-sentimentalism? Adolescenţa noastă femenină în special este de foarte scurtă durată; vremea romanţelor cu adevărat sentimentale nu interesează pe nimeni şi nici o duduiţă nu întârzie la braţul unui bărbat ca să asculte cuvinte de iubire, numai cuvinte.

Demi-viergismul este stăpân pretutindeni; practicele unui onanism complicat sânt cunoscute şi desăvârşite artistic de minorele cari abia au trecut de vârsta pubertăţii şi dacă ai imprudenţa să refuzi a fi partener acestor porcării trupeşti, rişti să fii considerat ca un „tip" demodat şi nedemn.

Dar trebue o mască; se impune o atitudine măcar: şi atunci ea se împrumută din versurile lui Géraldy, mălăeţe şi întinse ca un fir de schawing-gum care poate fi scuipat şi apoi iar înghiţit şi transformat în bulă, după gustul şi dexteritatea consumatorului. Intre două oftaturi, un vers de Géraldy muiat pe buzele înroşite dă iluzia sentimentalismului acelora cari confundă această admirabilă atitudine de suflet cu miorlăiturile şi ochii daţi peste cap.

Nu se citeşte nimic serios de către tinerimea de azi; prinsă între sporturi practicate fără senz şi între primejdia demi-viergismului, ea nu poate întârzia o noapte peste paginile unei cărţi care cere gândire şi meditare.

Toate se îndeplinesc rapid; în veacul lui Lindbergh. vremea nu poate fi întrebuiţată la meditare şi cu atât mai puţin la romantism: de aceea trebui să aibă succes Géraldy care a descoperit reţeta hapului sentimental, uşor de înghiţit în orice poziţie s'ar afla pacienta pe sofaua luminată cu abat-jour.

Sentimentalismul lui Géraldy este perdeaua după care pot spera în voe duduiţele demi-vierge, aparent candide sub basca lor copilărească şi cu coafura à la garçonne.

G. SPINA

INUNDAŢIILE DIN ELVEŢIA

Podul de cale ferată peste Rin, între Buchs (Elveţia) şi Schaan (Lichtenstein) rupt de apele revărsate.

Din toată lumea

Comemorarea lui Zola.— In ziua de 6 Octombre se va comemora la Paris împlinirea a 25 ani dela moartea marelui romancier Emile Zola.

Solemnitatea va avea loc la Sorbona, sub prezidenţia d-lui Herriot, ministrul instrucţiei.

Printre vorbitori sunt înscrişi d. Paul Painlevé ministrul de război, şi un delegat al consiliului municipal al Parisului.

*

Moartea unuia dintre atentatorii de la Serajevo.— La Usküb (Jugoslavia) a încetat din viaţă Ziganovici, unul dintre atentatorii dela Serajevo din 1914, când a fost ucis arhiducele Franz Ferdinand moştenitorul tronului Austro-Ungariei.

Ziganovici duce la judecata cerească o parte din răspunderea marelui cataclism mondial care a secerat milioane de vieţi omeneşti.

*

Pietate.— Ca omagiu pentru dureroasa jertfă a aviatorilor franceji Nungesser şi Coli, guvernul Canadei a botezat cu numele lor un fluviu aurifer şi două lacuri din regiunea Ontario.

*

Eterna iubire...— Pe locurile unui oraş antic aşezat la nordul Babilonului, a fost găsită de curînd o scrisoare de iubire, în litere cuneiforme. Biletul are următorul cuprins:

—„Acum sunt în Babilon, dar nu te-am văzut nicăeri, şi aceasta mă chinueşte. Scrie-mi cînd vei veni, ca să fiu fericită. Vino în luna sărbătorilor".

Această chemare, este scrisă cu litere fine cuneiforme pe o tăbliţă de argilă. Argila nu s'a făcut încă pulbere. Dar ce-a'rămas din mîna delicată a femeii care a scris acum cîteva mii de ani — eternele vorbe de dragoste ?!

Banii merg spre apus...—In transatlanticul „Aquitania" care a părăsit de curînd Southampton, plecînd spre New-York, se aflau milionari şi oameni de afaceri americani şi engleji reprezentînd o avere cifrată la 400 milioane lire sterling, adică aproape 400 miliarde lei.

Alte şase vase au dus 6000 călători, care au plătit pentru călătorie 208.000 lire sterling, adică aproape 200 milioane lei.

CURAJ DE INTELECTUALI!

UN EXEMPLU DIN SPANIA, CARE SE POATE GĂSI ŞI IN ALTE ŢĂRI

Este un mare adevăr că multe mizerii publice se datoresc laşităţii cetăţenilor. Şi tot atât de adevărat este că laşitatea se întâlneşte mai des în lumea intelectualilor, în clasele de sus.

De pildă, când Regele Alfons şi Primo de Rivera au îndeplinit mascarada convocărei „Adunării Naţionale" (cu deputaţi numiţi de guvern!), politicianii din opoziţie s'au întrunit la Madrid pentru a protesta şi a lua o hotărâre.

Şeful conservator Sanchez Guerra a propus ca foştii parlamentari să se întrunească la Paris şi să redacteze un manifest către poporul spaniol, în care să infiereze dictatura. Propunerea a fost primită cu entuziasm de întreaga asistenţă.

Dar un cetăţean a exclamat:
— „Sânt şi eu de părerea d-stră. V'aţi gândit însă ce-o să păţim când ne vom înapoia în patrie?"

Şi ca prin farmec sala s'a golit. Marii politiciani s'au strecurat pe uşi, iar Sanchez Guerra s'a pomenit singur-singurel.

Iată dece dictatorii îşi fac de cap!

Cele patru societăţi familiale şi îndatoririle lor

de *Xenofon Gheorghiu*

Familia astfel cum o găsim în ţările civilizate, adică complectă, se compune din patru societăţi cu totul deosebite: societatea conjugală, societatea părinţilor de copii, societatea care leagă pe copii între dânşii, şi societatea tuturor membrilor eşiţi din acelaşi sânge.

Fiecare din aceste societăţi are datorii particulare de îndeplinit, pentru a-şi ajunge scopul existenţei sale. In îndeplinirea acestor datorii, fiecare din aceste asociaţiuni găseşte un izvor nesecat de putere, de curaj, de mângâere în nenorociri, precum şi bucurii nesfârşite când nimic nu vine să pună piedică la expansiunea sentimentelor aşa de puternice, pe care omul le tăinueşte în inima sa.

Aceasta numai cu condiţiune de a-şi sacrifica pasiunile sale câteodată chiar înclinările şi gusturile sale pentru a nu lăsa să se desvolte decât spiritul de afecţiune şi de devotament. Aceste sacrificii nu costă nimic căci răsplata care rezultă e aşa de îmbelşugată că se poate felicita că le-a făcut atât pentru propria sa satisfacţiune cât şi pentru fericirea acelora cărora li se datoreşte cea mai desăvârşită abnegaţiune.

Chiar când căsătoria n'ar fi o legătură trainică pe care toate religiunile au consacrat'o chiar când căsătoria n'ar fi, cum pretind unii, de cât o legătură naturală a două fiinţi care voesc să trăiască împreună şi să perpetueze specia lor fără alt scop decât de a-şi petrece viaţa mai plăcut şi mai liniştit, căsătoria tot ar fi nobilă şi meritând respectul nostru, căci la urma urmii, omul n'are dreptul să trăiască ca struţul care îşi depune ouăle sale pe nisip şi în urmă se pierde în imensitatea pustiului. Noi avem cu drept cuvânt pretenţiunea de a fi ceva mai mult de cât un animal, avem dreptate să nu îngăduim să se înjosească specia omenească până la rolul unui animal care nu caută de cât de plăcerile sale şi de grosolanele sale pofte: inima noastră şi spiritul nostru trebuie să se ridice mai sus, potrivit instinctelor de demnitate ce ne inspiră credinţa.

Societatea părinţilor cu copiii nu e mai puţin mişcătoare şi plina de virtuţi şi de frumuseţi când armonia divină există între ei. Femeea reprezintă viaţa interioară, căminul, lumea ascunsă; barbatul reprezintă viaţa exterioară, contactul, lupta. Familia reală printr'aceasta nu complectă: unirea conjugală e n'a fost până în acest moment decât societatea barbatului şi a femeei; ea trebueşte să devină societatea părintelui, a mamei şi a copiilor şi societatea copiilor între dânşii. Poate fi ceva mai duios şi mai naiv, mai propriu a mişca inima de cât

(Continuarea în pag. IV-a)

NOTE DE DRUM...

de *Pr. N. Hodoroabă*

Intr'o frumoasă după amiază de Septembrie m'am coborât din tren în gara Berheci. Am urcat în automobilul care mă aştepta şi am luat-o cu viteză medie pe şoseaua care şerpueşte pe valea Berheciului. Ogoare şi lanuri bogate în păpuşoi mănos aşteaptă ziua culesului. Mirişti de pâne albă, puţine. Prin bahne şi şesuri întinse pasc cârduri de vite, oi şi cai răzleţi. De departe copiii alear gă la drum înaintea maşinei, la trecere scot chiote de veselie şi fug o bucată în urma ei prin norul de praf ce se împrăştie uşor ca fumul dintr'un coş obosit... Podeţele se ţin lanţ şi la trecere dărdăie lătunoaele. Ici colo, pe dealuri, se întind viile care sunt în toiul culesului. Din distanţă în distanţă, fântîni cu cumpână, cu ghizdelele de ciment. Pe coline, la depărtări, sătuce cu casele deşirate. Trecem prin Podul Turcului, un târg cu aspect oriental, cum sunt de obicei mai toate târgurile Moldovei şi Basarabiei.

Pe amurgul de purpură se proiectau piscurile munţilor.. Pe înserate, în aprinsul lumânărilor, străbătusem cei 50 de km., şi coboram lâng'un cerdac preoţesc, umbrit de ederă, din comuna Vultureni-Tecuci.

*

A doua zi de dimineaţă am fost la biserica din satul Meleşcani unde avea să aibă loc soborul preoţilor din împrejurimi. Biserica nouă, aşezată pe loc ridicat, predomină valea până în depărtări.

Sub clopotniţa strâusă în patru furci groase de stejar se opreşte un car cu boi, iar din el se dă jos un adevărat moş Crăciun, părintele Botez, care vine din zori.

Părul şi barba din alb începe să bată în galben. Are numai 82 de ani din care 57 de ani de *preoţie!*.. E voinic, cu faţa roşie şi încă caută o parohie întinsă, căci nu vrea să fie pensionar... Când l-a întrebat protopopul:—Părinte Botez, poate vrai sf. ta să faci proscomidia? A răspuns apăsat:—Cum nu, părinte iconoame, o fac; că de asta m'am şi pornit cu noaptea în cap, ca să fiu aici mai diminicioară...

*

In pridvorul bisericii stau alături două sicrie mici, de parc'ar fi a unor copii de 2—3 ani. Părintele Lepadatu şi-a desgropat doi flăcăi morţi în 1916, în împrejurări deosebite. Unul licean în cl. V la Liceul Naţional din Iaşi, a murit în urma unui accident nenorocit, în ajunul mobilizării, iar altul, sublocotenent în rezervă, profesor de matematică la Câmpulung, a căzut ca un erou al reg. 69 inf., în ziua de 22 Sept 1916 la luptele din jurul satului Ibăneşti, din apropierea Reghinului săsesc. La Lăpuşna, în defileu, sub un pâlc de brazi, i-am cetit prohodul, în retragere, şi i-am pecetluit groapa. De acolo, a fost desgropat de „Soc. Mormintele Eroilor" şi îngropat în cimitirul eroilor din Topliţa. Părinţii săi n'au avut alinare şi l-au adus acasă, ca să-l îngroape în ţântirimul satului, ca să-l ştie aproape...

I-au prohodit pe amândoi un sobor de preoţi şi, după ce s'au rostit cuvinte duioase, i-a primit groapa deschisă de sub straşina bisericii...

De-acum bătrânii vor închide ochii în tihnă... Dar, câţi părinţi nu mai ştiu de urma viteţilor lor copii şi câte mame nu şi-au ogoiat încă plânsul început din vremea războiului ?!..

In pridvor văd o lespede de marmoră, care a acoperit un mormânt şi care are următoarea inscripţie:

„Stăi aicea te opreşte
Umilite trecător
Ce esti, eu am fost, gândeşte
Că şi tu eşti muritor.
Trecuţi ani cinci zeci şi şapte
Am trăit în lumea ta
Acum zi, Domnul să-l erte
Pe Vasile Abaza.
Mai 18 zile, 1851".

Pr. N. Hodoroabă

Teatrul Sidoli - Distinsa trupă FIŞZON

Astăzi Marţi 4 Octombrie — 9 jum. seara

Moişe der Griner

Comedie în trei acte cu cuplete, cântece şi d nsuri

Artistul Fişzon apare într'una din cele mai frumoase creaţi comice ale sale: în rolul lui Moişe.

Pentru ca marele public ieşan şi toate straturile sociale să poată asista la aceste reprezentaţii artistice şi distractive, *preţurile de intrare sunt simţitor reduse.*

LICEUL DE FETE

„M. Kogălniceanu"

IAŞI, str. Căpitan Păun 8

ŞCOALĂ CU DREPT DE PUBLICITATE

Curs liceal complect după programa şcolilor de fete de gradul II.

In clasa I-ia înscrierile se fac fără examen de admitere.

Inscrierile se fac în fiecare zi de lucru între orele 10-12 a. m. şi 5-7 d. a. la cancelaria şcolii.

Cumpăraţi culorile

Jacobus

Pentru vopsit în casă lână, bumbac sau mătase

Reuşita garantată

Dep. gen. Is. Koffler & Co. Oituz 5 Bucureşti

LICEUL de BĂEŢI, ŞCOALA SUPERIOARĂ şi ŞCOALA ELEMENTARĂ de COMERŢ

„MIHAIL KOGALNICEANU"

ŞCOLI CU DREPT DE PUBLICITATE. — IAŞI, STR. C. A. ROSSETI No. 8.

Inscrierile au început şi se fac în toate zilele de lucru în orele 4—6 p. m.

Elevii se primesc în clasa I de liceu sau comerţ, fără examen de admitere, şcoala fiind particulară; trecerea dintr'o clasă în cea superioară se face în şcoală, ministerul luând doar toate măsurile de control prin organele sale,

Examenul de admitere în clasa 5-a de liceu se face pentru elevii şcoalei, în şcoală în faţa unei comisiuni compuse din profesori ai şcoalei şi prezidate de un delegat al Ministerului. *Elevii ce vor urma clasa a 4-a la alte licee trebue să dea examen de admitere în clasa a 5-a la şcolile statului şi apoi se pot înscrie la acest liceu*, Cursurile se ţin după programa şcolilor Statului; şi aici e în vigoare regulamentul şcolilor publice.

Direcţiunea liceului dorind a veni în ajutorul părinţilor lipsiţi de mijloace şi funcţionarilor a hotărât ca în acest an, să se înfiinţeze şi clase paralele, la care taxa şcolară va fi egală cu cea de la clasele paralele ale şcolilor statului din Iaşi, dacă vor fi câte 40 înscrieri de clasă. Astfel la orice clasă paralelă taxa e de 6000 lei.

Atât elevii noi cât şi cei ce au urmat în anul trecut cursurile acestui liceu trebuesc să se însrie până la 10 Septembrie.

România
Corpul Portăreilor Trib. Iaşi
PUBLICAŢIUNE No. 138
Anul 1927 luna Sept. 28 zile

Se publică spre cunoştinţa generală că conform adresei D-lui Jud. Ocol II Urban Iaşi sub No. 24480 | 927 se va vinde prin licitaţie publică în ziua de 13 Octombrie 1927 ora 11 a. m. averea mobilă sechestrată cu procesul verbal No. 1080 | 927 dela D-nii C. V. Moţoc şi Maria Moţoc la pretenţia Băncei Uniunea Română avere compusă din: una pianină în stare bună.

Vânzarea se va face în Iaşi, Sos. Racovitză No. 10, pe bani gata şi în asistenţa comisarului respectiv.

Şef Portărel, Gh. D. Sava
Secretar, Munteanu

România
Corpul Portăreilor Trib. Iaşi
PUBLICAŢIUNE No. 136
Anul 1927 luna Septemb. 28zil

Se publică spre cunoştinţa generală că conform adresei D-lui Jud. Ocol II Urban Iaşi, No. 24479 | 927 se va vinde prin licitaţie publică în ziua de 12 Octombrie 1927 ora 10 a. m. averea mobilă secvestrată cu procesul verbal No. 1082 | 927 dela debitoarea Raşela Elişcu la pretenţia Băncei Uniunea Română avere conpusă din: 2 şifoniere, 2 noptiere, una toaletă şi un bufet.

Vânzarea se va face în Iaşi, str. Muzelor No. 16 domiciliul debitoarei pe bani gata şi în asistenţa comisarului respectiv.

Şef Portărel, Gh. D. Sava
Secretar, Munteanu

România
Corpul Portăreilor Trib. Iaşi
PUBLICAŢIUNE No. 129
Anul 1927, luna Septemb. 20 zile

Se publică spre cunoştinţa generală că conform adresei Jud. Ocol. I Urban Iaşi sub No. 14720 din 1927, se va vinde prin licitaţie publică în ziua de zece Octombrie 1927 ora 10 a. m. averea mobilă seq. cu procesul verbal No. 586 | 927 de la D-l Ifrim Ciută la pretenţia D-lui Schwartz avere compusă din: una armă, un lăicer, 5 lăicere, una oglindă şi 5 scaune.

Vânzarea se va face în com. Golăeşti, cot. Chişarăi Jud. Iaşi pe bani gata şi în asistenţa notar lui respectiv.

Şef Portărel, Indescifrabil
Secretar, Munteanu

DE INCHIRIAT de la 26 Octombrie 1927, două camere, bucătărie, antreu cu geamlâc în s'r. Muzelor 7 bis. A se adresa în str. Trei Erarchi 4.

RAVAGIILE PLOII DE IERI

O ploaie torenţială însoţită de puternice descărcări electrice s'a abătut aseară asupra judeţului nostru.

In unele locuri ploaia a făcut adevărate ravagii.

In com. Erbiceni, casa femeii Profira D. Naltu, a fost trăsnită, ardând complect.

Au fost distruse de incendiu şi două magazii cu ceriale, producând pagube de 200,000 lei.

In com. Buznea ploaia a fost însoţită de o puternică furtună rupând legăturile telefonice.

*

Astă noapte o ploaie torenţială s'a abătut asupra oraşului.

In mahălalile din cortierele Uzinei, Păcurari şi Socola, apa a pătruns în câteva case.

Ploaia a fost însoţită de puternice manifestaţiuni electrice.

Solemnitatea redeschiderei Anului Şcolar

la şcoala Profesionala „David Herzenberg"

Noul an şcolar a fost serbat ieri la şcoala profesionala „David Herzenberg" cu mare fast.

Aula şcoalei era splendid iluminată.

In dreapta tribunei era aşezată figura regretatului Mare Rege Ferdinand I îndoliată, iar la stânga portretul Inaltei Regenţe cu M. S. Regele Mihai I.

Solemnitatea a fost deschisă prin o rugăciune de către cantorul Solomon Kassvan institutor la sus zisa şcoală, după care a urmat discursul de deschidere al d-nei directoare Roza Sufrin, făcând istoricul vieţii, şi faptelor Regelui Ferdinand, şi exprimând devotament pentru M. S. Regele Mihai I.

Apoi d-na Sufrin a vorbit elevelor de curs profesional despre datoriile lor ca eleve; disciplina şi buna purtare în şcoală cât şi în afară de şcoală.

A mai vorbit Dl. Kassvan, şi eleva Paula Rozenberg în ebraică modernă,

S'au executat coruri de către corul şcoalei cu orga condus de dl. N. Darim profesor de muzică.

Au asistat comitetul şcolar în frunte cu preşedintele dl. David Herzenberg. mai multe familii distinse, părinţii elevelor şi Corpul Didactic.

Teatrul Sidoli—**Compania Leonard**
cu celebra primadona
ELY DE KARACSONY
Luni 10 Oct. **Prinţesa Circului**
Marţi 11 Oct. Contesa Maritza
Procuraţi-vă din timp bilete

MOTOR ELECTRIC, ocazie rară, 3 cai, 300 volţi, 50 perioade, monofazic absolut nou şi neîntrebuinţat se vinde cu 16,000 lei. Se poate uşor transforma pentru trifazic cu putere de 5 cai, str. Sărărie 29.

DE INCHIRIAT una cameră mobilată cu intrare separată, în casele din fundul curţei la „Elysée" str. Lăpuşneanu No. 35.

PRAVALIA CU LOCUINŢA, at nanse şi 2 mari subsoluri, situată în str. I. C. Brătianu 183 vis-a-vis de Piaţa Sft. Spiridon, este de închiriat. A se adresa str. Lascar Catargi 45, Iaşi.

AVIS important pentru D-nii Agricultori. — A sosit un mare transport de Furci pentru scos şi încărcat sfeclă şi se vinde cu preţuri foarte convenabile la Fraţii Goldenberg, Magazin de ferărie str. I. C. Brătianu 132.

DE VANZARE pentru eşirea din indiviziune. — Casa din str. Spitalul Paşcanu No. 12, cu două apartamente, 1600 m/r. p. teren, magazii, grajd, beciu, livadă, apă, liberă în totul imediat, vizibil între orele 2—4.
A se adresa la imobil.

PIERDUT Duminică seara la teatru Sidoli portmoneul cu acte, chitanţe şi 600 lei. Rog insistent pe găsitor a reţine banii ca recompensă şi a-mi trimite recomandat actele şi chitanţele str. Mărzescu 19, student Rapaport. Rog pe abonaţii revistelor „Hasmonaea" şi „Renaşterea" să nu achite chitanţele.

VÂND casă liberă în centru cu 7 camere şi atenanse. A se adresa D-lui avocat C. Vasiliu, str. Sft. Andrei 10,

Deschiderea cursurilo

la liceul internat

Eri 3 Oct. ora 8 a. m. s'a serbat, în amfiteatrul liceului, cu deosebit fast solemnitatea deschiderii cursurilor anului şcolar.

Erau prezenţi toţi elevii liceului şi întreg corpul didactic în frunte cu d. director T. A. Bădărău.

Părintele Em. Vasiloschi a săvârşit tradiţionalul serviciu-divin, fiind acompaniat de corul liceului. După aceasta Sf. Sa, ţine o însufleţită predică despre puterea credinţii, dând ca exemplu pe marele nostru rege-defunct, Ferdinand, din al cărui testament citeşte pasagii impresionante. Termină îndemnând elevii să ia exemple din viaţa marelui dispărut.

După aceasta d. prof. *T. A. Bădărău* în cuvinte duioase, ca întotdeauna când vorbeşte ca părinte, arată sacrificiile materiale pe cari le fac părinţii pentru întreţinerea copiilor în şcoală, şi îndeamnă pe toţi elevii să muncească cât mai mult, spre fericirea lor şi mulţumirea distinşilor lor îndrumători.

D-sa citeşte o scrisoare dela un fost-elev, care deşi din generaţiile mai slabe de după războiu, totuşi face cinste ţării şi liceului, la una din universităţile apusene, unde este cel mai distins elev al savantului Grignard. D-sa termină îndemnând elevii să ia exemplu de muncă de la foştii elevi ai acestui liceu, cari fie peste hotare sau la noi s'au distins în orice ramură de activitate, răspândind faima acestui liceu.

Apoi d-l *Fedeleş* vorbeşte despre evoluţia şcolii româneşti accentuând asupra stării actuale. D-sa spune, că, fericirea neamului stă numai în vigoarea tinerimei de astăzi, care pentru aceasta trebuie să muncească serios în şcoală, spre a-şi acumula o cultură cât mai vastă, şi atât de necesară generaţiilor cari mâne vor conduce destinele acestei ţări. Deaceia d-sa îndeamnă guvernul şi pe toţi acei ce pot s'o facă. să sprijine şcoala, pentruca să fie accesibilă tuturor celor apţi, dar lipsiţi de mijloace materiale, venind astfel în ajutorul atâtor elemente viguroase cari ar putea fi şi mai folositoare neamului.

După aceasta anul şcolar a fost declarat deschis.

N.

INFORMAŢII

x Am arătat de nenumărate ori pericolul pe care l constitue pentru sănătatea oraşului, lipsa complectă a pisoarelor şi latrinelor publice. Din cauza acestei lipse, străzi întregi sunt transformate în retirade, provocând infectarea aerului şi răspând rea microbilor prin praf. Locuitorii din împrejurimi nu pot deschide geamul fără pericol. Nu se iau măsuri nici măcar în plin centrul Iaşului. De pildă, zidurile şi pavajul străzii Coroiu poartă urmele mereu împrospătate şi adăugite ale trecătorilor grăbiţi care se urcă sau vin de la Copou.

Acelaş spectacol oribil oferă toate cartierele. E antihigienic, e urât şi e ruşinos.

x *Fabrică închisă.*—Autorităţile poliţieneşti au închis fabrica de tabăcărie Grinberg din str. Păcurari 70, întrucât nu avea autorizaţie legală de funcţionare.

x Corpul şoferului Ioan Boca care s'a aruncat în faţa trenului de Kişinău, a fost transportat eri la Spitalul Militar.

De aici, corpul nenorocitului soldat, a fost aduşi în casa fratelui său, mecanicul Cristian.

Inmormântarea va avea loc azi.

x Delegaţiunea permanentă judeţeană a ţinut astăzi dimineaţă o şedinţă, când s'a confirmat alegerea comunală de la Osoi.

Noul primar este d. Gh. Irimia.

x Cu prilejul unui furt în Socola, a fost arestat un anume Chirilă Mihai. S'a constatat că acesta a comis mai multe furturi în oraş, între care şi la fabrica de ţesături din Socola.

Individul este venit din Constantinopol.

x *Casă clandestină de prostituţie.*—In cursul nopţei, făcându-se o razie de către d. I. Anghelescu, comandantul Corpului de sergenţi şi comisarul Vasiliu dela Circ. IV, s'a descoperit o casă clandestină de prostituţie în Şos. Naţională, Casa de întâlniri este instalată într'o cunoscută cârciumă din Şoş. Naţională,

Cazul a fost adus la cunoştinţa Prefectului de poliţie, pentru aviza.

x In cursul nopţei necunoscuţi au căutat să prade casa lui D-tru Albu din str. Fântânelor 25.

Hoţii au pătruns pe un geam dar fiind surprinşi de gospodar, au fugit.

In urma lor hoţii au lăsat un costum de haine.

x S'au confiscat 40 pâni de calitate inferioară dela brutăria Goldştein din str. Sf. Andrei.

x D. senator I. Botez preşedintele Camerei de Comerţ a plecat aseară la Bucureşti.

x *Pentru paza oraşului.*—Faţă de desele furturi care se comit de la un timp în oraş, comandantul corpului de sergenţi, d. I. Anghelescu, a făcut un raport d-lui prefect de poliţie. Prin acel raport, se arată că numeroase posturi sunt neocupate din lipsă de sergenţi, întru cât mare parte din ei sunt daţi pe la comisariate şi Brigadă.

D. prefect de poliţie, a făcut apel la comandantul companiei de jandarmi oraş, care a binevoit să pue la dispoziţia poliţiei câte un număr de 25—30 de jandarmi pe noapte.

Jandarmii sunt postaţi în diferite puncte ale oraşului înlocuind pe sergenţi.

x Domnii Avocaţi, Medici şi Ingineri membri ai Cercului *„Ami"* sunt *cu insistenţă şi pentru ultima oară* rugaţi să binevoiască a se întruni Sâmbătă 8 Octombrie curent, ora 6 p. m. în localul Cercului din str. Lăpuşneanu No. 2 spre a se hotărî definitiv asupra continuărei sau disolvărei Cercului

x Răufăcătorii au furat din casa gospodarului Spiridon Mânăstireanu din Ungheni, mai multe lucruri casnice şi îmbrăcăminte.

x INDIVIZI SUSPECŢI.— In cursul nopţei, ofiţerul de sergenţi Gh. Marin, a găsit într'un gang din strada Ştefan cel Mare, doi indivizi, care i s'au părut suspecţi.

Indivizii aveau asupra lor, o buccea cu mai multe lucruri de manufactură.

Conduşi la poliţie s'a stabilit că se numesc Benţin Bivibau şi Copslea Victor de loc din Soroca.

Pe drum ei au căutat să mituiască pe poliţişt cu o mare sumă de bani.

La percheziţia făcută la poliţie s'a găsit asupra lor suma de 100.000 lei.

x Locuitorul D-tru Scurtu, arendaş al hatului ad-tiv, a ocupat în mod samavolnic o porţiune de 25 ha. de teren de pe moşia Tăuteşti din com. Rediul lui Tatar.

Consilieratul agricol judeţean a ordonat scoaterea lui Scurtu de pe terenul ocupat fără drept

x **Teatrul Naţional.**—Astă seară are loc la teatrul naţional premiera piesei *„Legea inimii"*, care s'a mai jucat pe scena ieşană cu un deosebit succes.

Reprezentaţia începe cu o comedie într'un act *„Dragoste cu contract"* de col. Manolache.

Acţiunea comediei se petrece în vremea războiului; mai mulţi ofiţeri sânt chiraşii „gentili" a două văduvioare.

Situaţia această dă prilej autorului să realizeze scene de humor sănătos şi comic plin de fineţă.

Spectacolul de astăzi întruneşte toate condiţiile pentru a face serie durabilă.

x *Anchetarea unui fost primar.* — Pretorul plăşei Turia (Iaşi) a avizat Prefectura de judeţ, că un număr de peste 30 săteni din com. Rediul Mitropoliei se plâng contra fostului primar, V. Boureanu, care—spun sătenii—ar fi săvârşit numeroase fapte infamante.

Prefectura a ordonat facerea nei severe anchete pentru a se stabili adevărul.

AUTOMOBILIŞTI!

CAUCIUCURI DUNLOP

toate dimensiunele le găsiţi la

WATSON & YOUELL

str. Ştefan cel Mare 27 | 29

Ţigla „BOHN" minunea lumii!

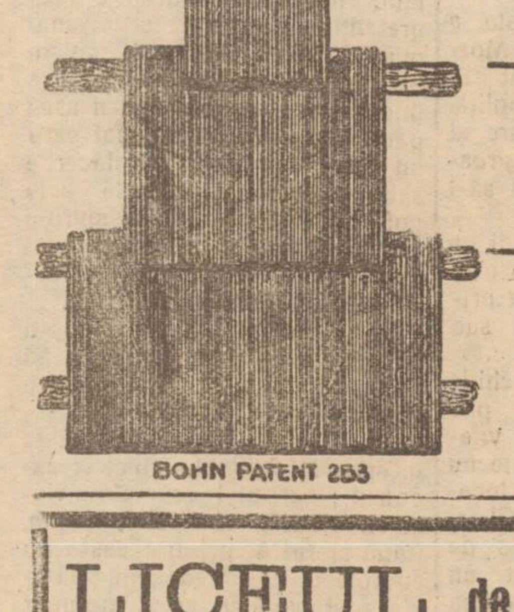

BOHN PATENT 253

In fiecare ţiglă s'a întipărit lângă No. **253** şi cuvintele **Patent „BOHN"** Ţigla patent **„BOHN"** Nr. **253** din **Jimbolia** fiind fără piatră de var şi bine arsă, înfruntă vremea rea. şi rezistă gerului!

Băgaţi de seamă! **NUMAI** acea ţiglă este **veritabilă** care poartă inscripţia:

Patent „BOHN" No. 253 Jimbolia

Să n'o cofundaţi cu altele şi feriţi-vă de imitaţiuni!

Dacă acolo nu avem reprezentanţi cereţi direct de la fabrică

Ofertă şi mostră gratis!

„BOHN" JIMBOLIA (BANAT)

LICEUL de FETE

al Societăţii Ortodoxe Naţionale

str. Lascar Catargi 22

Primeşte înscrieri de externe, cu reducere

DOCTOR IN MEDICINĂ

M. WECHSLER

Specializat în Franţa în

ARTA DENTARĂ

Boli de gură şi de dinţi

Consult. 9-12 şi 2-7 p. m.

IAŞI, Str. Ştefan cel Mare 13

Casele Leon Mayer

ULTIMA ORA

Cazul Rakovski se complică

Enervare la Moscova. Succesorul lui Rakovski

Paris 4.—Cazul Rakovski se complică.

„Petit Journal" anunţă că ambasadorul Herbette a cerut Sîmbătă oficial lui Cicerin rechemarea lui Rakovski, de oarece guvernul francez nu mai vrea să trateze cu el.

Cicerin a răspuns că n'are cu cine înlocui pe Rakovski şi deci stăruinţa în a cere rechemarea lui. ar însemna ruperea relaţiilor franco-ruse.

*

Se dă ca sigur totuşi că Rakovski va fi rechemat şi înlocuit cu d. Piatakov, actual ataşat la legaţia din Paris. Piatakov a fost lucrător mecanic ; un autodidact cu cunoştinţe vaste şi un bun diplomat.

*

Moscova 4.—Cazul Rakovski produce mare enervare în Rusia.

Oficiosul „Ivestia" scrie că politicianii franceji nu vor să recunoască faptul normal că şi ambasadorii sovietici sunt comunişti. Atitudinea Franţei ar putea duce la complicaţiuni,

MUSSOLINI AMESTECAT

IN COMPLOTUL PANGALIŞTILOR

Londra 4.—Din Atena se anunţă că în chestia conspiraţiei în favoarea lui Pangalos mai mulţi martori au depus în faţa tribunalului afirmând că fascistii italieni le au pus la dispoziţie bani pentru a aloătui o legiune fascistă în Grecia. Mussolini era în bune relaţii cu Pangalos şi vroia să ajute la eliberarea lui

D. Mirto la Regenţă

Bucureşti 4— D. Eduard Mirto, candidatul partidului naţional-ţărănesc la alegerile de la Bălţi a fost primit astăzi la prânz in audienţă de Inalta Regenţă.

D. Mirto a expus cum au decurs alegerile şi ilegalităţile comise.

Inalta Regenţă a promis că va cerceta cazul.

Povestea ciudată

a unor bonuri de rechiziţie

Varşovi (Ceps).— La casieria centrală de Stat din Varşovia s'a prezentat zilele acestea locuitorul Wladislav Gurda din Dziarzova şi a cerut achitarea a 6 Bonuri de rechiziţii din anul 1831, cari au fost date în urma rechiziţiilor, de Comandamentul armatei poloneze. Armata poloneză rechiziţionase cât e-va vagoane ovăz şi fân la un strămoş al lui Gurda.

Bonurile eliberate în schimbul proviziilor, au fost păstrate şi au trecut în moştenire din tată în fiu. Strămoşul lui Gurda nici după robirea Poloniei n'a pierdut speranţa, că Polonia va renvia şi că bonurile îşi vor redobândi valoarea. Urmaşul său s'a prezentat în aceste conturi „istorice", cari fără îndoială vor fi achitate.

DOCTORUL

R. DAMSKER

s'a mutat

în str. Ghica-Vodă No. 44-46

şi consultă zilnic :

MEDICINĂ INTERNA

Sifilis, Genito-Urinare

8—11 a. m. şi 3—7 p. m.

DOCTOR

L. HEITEL

MAMOŞ

De la clinicile din Berlin, Viena Frankfurt

Boli de femei şi naşteri

Str. Săulescu 2 (alături de Biserica Talparari)

Consultaţiuni 3—6 p. m.

Pentru săraci gratis zilnic.

Doctor A. Dascăl

BOLI de COPII şi INTERNE

BOLI VENERICE

Vaccin proaspăt pentru vaccinări antivariolice la copii

Consult. şi tratament :

11—12 a. m. şi 2—7 p. m.

Iaşi, str. Cuza Vodă 42

(casele Cristofor)

vis-a-vis de Camera de Comerţ

Dr. H. Wechsler

Boli interne, Genito-urinare

Sifilis

DIATERMIE

pentru boli urinare, boli de femei, reumatism, nevralgii, migrenă, gută, diabet, boli de stomach etc

Consult : 8-11 a. m. 2-8 p. m.

IAŞI, str. Armeană 4

Tribunalul Jud. Iaşi Secţia III-a

Publicaţie de Vânzare

No. 7119 din 30 Septemb. 1927

Se încunoştiinţează că Tribunalul Iaşi secţia III-a în urma raportului D-lui Jude Sindic No. 3786 | 1927, prin Jurnalul No. 6799 | 1927, a aulorizat a se scoate din nou în condiţiunile Jurnalului anterior în vânzare prin licitaţie publică, prin mijlocirea Corpului de Portărei Iaşi, averea alitului Iosef Froimovici din Iaşi str. Cuza Vodă No. 83 compusă din mărfuri după inventar, mobilier de prăvălie şi mobilier casnic, evaluate de expert : mărfurile la 85.583 lei, mobilierul prăvăliei la 16.000 lei şi mobilierul casnic la suma de 18.800 lei. Mobilierul casnic sa află în strada Cuza Vodă No. 42.

Vânzarea şi adjudecarea acestel averi va avea loc în ziua de 11 Octombrie 1927, ora 16 la faţa locului din Iaşi strada Cuza Vodă No. 83, începându-se licitaţia publică de la sumele evaluate de expert, cu facultatea D-lui Jude Sindic de a o începe şi dela o sumă mai mică sub rezerva omologărei Tribunalului.

Dosar No. 60 | 925

Preşedinte, M. Eşianu

Portărel, V. Stănescu

Dr. Marcu Caufman

BOLI INTERNE

VENERICE şi SIFILIS

Consultă zilnic 2—8 p. m.

Iaşi, str. Palat 52

CAUT locuinţă 3 camere, bucătărie, lumină electrică în cartier sănătos, Maior Ioniţă, str. Tătaraşi No. 20.

Un Brătianu acuză grav

pe ministrul comunicaţiilor

Bucureşti 4. — D. Ionel Brătianu a primit o scrisoare de la vărul său d Stavri Brătianu prin care acesta îşi dă demisia din comitetul executiv al organizaţiei liberale din Dâmboviţa.

Demisia e motivată pe faptul că de 5 ani de când d. Dimitriu ministrul comunicaţiilor e preşedinte al partidului la Dâmboviţa, a înscris pe drapelul liberal „ură şi afaceri".

In timpul guvernării liberale d n 1922, prin intrigă şi ură a schimbat 4 prefecţi şi 4 primari; a cumpărat pentru s at casa surorilor sale pe preţ de 3 milioane lei, cât timp casa valora numai 600,000 lei; a înapoiat proprietarului moşia Brebu, care fusese dată ţăranilor şi s'a încasat pentru aceasta un bacşiş de 300,000 lei.

D. Stavri Brătianu continuă cu acuzaţiile pe acest teren.

Milioane de germani

au serbătorit pe Hindenburg

Berlin 4.— Cu prilejul serbărilor în onoarea lui Hindenburg au sosit la Berlin peste 4 milioane de oameni din toate părţile Germaniei. Aşa se explică marea aglomeraţie din Capitală.

Tramvaiştii în grevă

Astăzi dimineaţă, odată terminate serbările în onoarea lui Hindenburg, funcţionarii şi lucrătorii dela tramvae s'au pus în grevă. Vor circula numai autobuzurile şi trenurile metropolitane.

De-ale lui Levine

Roma 4.— Aviatorul Levine, după audienţa la Papa, a plecat la Carpen, unde d-na Mussolini a născut un fiu. Levine vrea să lase cu aeroplanul un cadou pe casa d-nei Mussolini.

Un automobil intră într'o cârciumă

5 răniţi

Bucureşti 4.—Automobilul no. 1939 condus de şoferul Florea Dragomirescu, venind cu viteză pe şoseaua Pantelimon, s'a urcat pe trotuar, a spart un zid şi a intrat în crâşma lui Ion Oprovici izbind pe clienţii din prăvălie. Cinci persoane grav rănite au fost internate la spitalul Colentina.

Congresiştii presei latine

vizitează ţara

Bucureşti 4 — Astă noapte la ora 1 congresiştii presei latine au plecat la Brăila cu un tren special alcătuit din vagoane de dormit şi vagoane ministeriale.

Congresiştii sunt însoţiţi de d. Inculeţ, ministrul sănătăţii, d. Ghica secretar general la ministerul de externe şi numeroşi ziarişti români.

Agitaţii şi pregătiri în Rusia

pentru a 10-a aniversară a revoluţiei bolşevice

Moscova (Ceps).— In momentul de faţă au loc preparativele febrile ale comuniştilor ruşi în vederea celei de a zecea aniversări a revoluţiei bolşevice. Sărbările vor ţine mai multe zile şi vor culmina în 7 Noembrie, ziua aniversării.

Cu acest prilej, cercurile conducătoare sovietice vor deschide o mare campanie de agitaţii şi vor căuta să câştige ceiace comunismul militar n'a putut câştiga în rândurile populaţiei din Rusia adică încrederea maselor.

In afară de aceasta, serbările au a îndeplini următoarele :

1. Clarificarea importanţei revoluţiei din 1917, ca revoluţie proletară.

2. Clarificarea fondului perioadei de tranziţie de la capitalism la socialism.

3 Realizarea unei mari participări la serbări a populaţiei şi în special a populaţiei ţărăneşti, care se ţine complect rezervată faţă de oraşe şi organizaţiile comuniste.

O mare importanţă se acordă punctului 2. Clarificarea perioadei de tranziţie de la capitalism la socialism. Este ştiut, că cerinţa principală, pusă de comunişti înainte cu 10 ani, nu s'a realizat. Se atunci s'a încercat introducerea comunismului prin politica forţei şi bolşevismului războinic. Această încercare s'a încheiat cu un insucces, după care Lenin a fost nevoit să anunţe noua politică economică şi partidul a deviat de la comunism.

Actualii şefi ai Rusiei sovietice — Stalin şi grupul său —susţin că Rusia se află în prezent în perioada de trecere când capitalismul pus sub supravegherea statului se apropie de sfârşit. Aceasă concepţie a lor va fi răspândită la apropiatele serbări, cu prilejul explicărilor asupra situaţei actuale.

Simultan cu pregătirile tehnice, au început pregătirea ideologică a populaţiei. Ziarele publică lungi articole consacrate zilelor jubiliare şi importanţei lor. Serbările vor fi deasemenea în legătură cu campania militară care se ţine lanţ de câteva luni.

Conflictul între Vatican

şi guvernul ungar

Budapesta 4.—Din cauza divergenţei de păreri între Vatican şi guvernul magiar, pe chestia numirei primatului Ungariei în locul decedatului cardinal Czernoch, — lucrurile merg spre un conflict în toată regula.

Ziarul legitimist „Magyarsag" afirmă că guvernul ungar a cerut Vaticanului rechemara monsenlorului Cesare Orsenigo, Nunţiul Popal de la Budapesta.

Convocarea consiliului judeţean Ieşan

Consiliul judeţean ieşan a fost convocat pentru ziua de 15 Octombrie în sesiune ordinară.

Sesiunea va ţine două săptămâni.

Pe de altă parte însă se aşteaptă dizolvarea consiliului.

Rămâne să se vadă dacă actualii consilieri vor lucra sau... vor fi lucraţi.

In preajma constituirii consiliului MUNICIPAL

D. Wachtel consilier onorific.— Prietenia d-lui J. Popovici.— Situaţie neclară

Constituirea consilului municipal a fost amânată încă cu 6 zile, adică pentru 12 Octombrie,— când crede, că... marele act se va săvârşi,— de oare ce fruntaşii liberali, toţi parlamentari, urmează să plece în Capitală, în vederea deschiderei parlamentului.

Intr'o privinţă, liberalii cred, că situaţia s'a limpezit ei fiind, se zice, informaţi că d. Moritz Wachtel va declina cinstea, de a face parte din delegaţia permanentă.

In acest caz, d. Osvald Racoviţă, îi va oferi pe o tava de argint, titlul de „consilier onorific financiar".

*

Se ştie că printre candidaţii la delegaţia permanentă, se află şi d. Jenică Popovici.

S'au găsit însă, câţiva prieteni ai d-lui Popovici, care cer ca să aleagă între ajutoria de primar şi directoratul de la federală.

— Păzeşte-ne, Doamne de prieteni...

*

Care dintre candidaţi va fi „mâncat"? In această privinţă, domneşte încă cel mai nepătruns mister. O nouă consfătuire intimă, a avut loc ieri la un local din oraş fără însă un rezultat hotărâtor.

D.

Expoziţie zootehnică

a Moldovei

La 16 Octombrie a. c., va avea loc la Depozitul armăsari Graşi, marea expoziţie anuală de produşi din armăsarii Statului, la care vor participa crescătorii din judeţele Neamţu, Bacău, Fălticeni şi Roman, vecine Depozitului.

In vederea probabilităţii că acea expoziţie va fi vizitată de domnul Prim Ministru I. I. C. Brătianu şi domnul Ministru Argetoianu, — domnul doctor Iliescu Inspectorul General Zootechnic, a luat deja contact cu domnii Prefecţi ai jud. Fălticeni şi Neamţu în vederea măsurilor de organizare.

D-sa a obţinut de la ambele judeţe suma de 60,000 lei pentru premii, fiind total premii în valoare de 100.000 lei afară de medalii şi diplome.

La Inspectoratul General Zootechnic respectiv, se lucrează la programul deosebit al acestei expoziţii.

INFORMAŢII

x *O fetiţă părăsită.*—Aseară, a fost găsită, la poarta spitalului de izolare o copilă de 4 sau 5 ani, bolnavă de scarlatina.

Copila, a declarat că se numeşte Lilia.

Ea era îmbrăcată numai cu un halat.

*

Pe de altă parte, de la spitalul „Caritatea" se anunţă că a dispărut copila Elisabeta Ungureanu, în etate de 6 ani.

Poate că e una şi aceiaşi copilă.

x Brigada de urmărire a arestat o bandă în frunte cu un anume Ilie Sculeac care opera de câtva timp în Tataraşi.

Banda a încercat şi furtul de astă noapte din str. Fântânelor, despre care am anunţat în altă parte a ziarului.

x D-nii Ilie Cordiş notar la com. Cărjoaia, şi Ion Cristişor, notar la Plugari,—au fost transferaţi unul în locul celuilalt.

Teatrul Sidoli—**Compania Leonard**

cu celebra primadonă

ELY DE KARACSONY

Luni 10 Oct. **Prinţesa Ciroului**

Marţi 11 Oct. Contesa Maritza

Procuraţi-vă din timp bilete

ECOURI

— *Doctorul H. Solomovici,* specialist în boale de nas, gât şi urechi, reîntors din străinătate şi-a reluat consultaţiunile.

— Nici cadour, nici rabaturi, nu acordă „Librăria Centrală" din str. Mărzescu. — Insă, vinde mai eftin ca oriunde, toate articolele de librărie şi papetărie, — Mare depozit de rechizite şcolare.

— *Amatorii* de pictură sânt înştiinţaţi că în str. Lăpuşneanu (fostul mag. „Derby") s'a deschis o expoziţie de pictură a talentaţilor studenţi ai şcoalei de Bele-Arte, d-nii D. Hlihor şi G. Popovici, unda expune şi d-na Veronica Florescu, absolventă a şcoalei de Arte-frumoase din Iaşi. D-sa expune nuduri şi flori bine reuşite. De regretat însă că expune numai 8 tablouri, dintre care sunt reţinute: unul de d. Gh. Cristofor avocat, altul de d. comisar Petru Bobeica şi alte 3 tablouri de d. Kaufman angrosist de manufactură din strada Ştefan cel Mare. Indemnăm publicul a vizita expoziţia

— Atenţiune ! Vizitaţi o singură dată *Librăria Universală,* str. Cuza Vodă 52 şi vă veţi convinge că neavând cheltueli mari şi nici vitrine atrăgătoare, vinde mai eftin ca oriunde toate cărţile şi rechizitele şcolare. Oferă rabaturi şi cadouri fiecărula.

STOLER pentru un angajament permanent, se caută. A se adresa la ziar sub T.

Cura cu Iod

CEA MAI ACTIVĂ ŞI CU FOLOS

SE FACE CU

PROTOIOD

De vinzare în Farmacii şi Droguerii.

„La Cămila"

JOSEF MARCU, — IAŞI

str. Anastasie-Panu 47

Mare Depozit de Uleiuri, Lacuri, culori

SPIRT DENATURAT

mai eftin ca oriunde

BECURI electrice

cele mai solide, cele mai rezistente, din fabricile cele mai renumite: **Philips, Osram, Tungsram, Mazda, Ferrowatt, Orion**, etc. mărci garantate, cumpăraţi mai eftin ca oriunde numai la Depozitul general

Zaharia Weiss Piaţa Unirei

ŞTIRI DIN ŢARĂ ŞI STRAINATATE

Cele patru societăţi familiale şi îndatoririle lor

(Continuare din pag. I-a)

aceste raporturi nesfârşite, aceste jocuri nevinovate, aceste nepăsări îngereşti, această duioşie firească, care nu cunoaşte nici calculele vrăstei mature, nici poftele dezordonate ! Fraţi între dânşii, surorile între dânsele, cu toţii împreună se iubesc, se caută unii pe alţii pentru a lua parte la aceleaşi bucurii şi uneori la aceleaşi supărări, la aceleaşi dureri.

S'a zis „că un frate e un prietin dat de natură", e adevărat ; fratele nostru e mai mult de cât atâta, e un al doilea noi. Vai de acela care uită că e astfel, şi că Dumnezeu voeşte ca aşa să fie legăturile între fiinţele omeneşti eşite din acelaş sânge !

Odinioară, existau privilegii printre copii ; dar această stare socială nu era de cât un accident deplorabil pe care legislaţiunile cinstite şi echitabile le-au făcut să dispară în mare parte, pentru a pune în loc principiile de egalitate şi de adevărată înfrăţire inspirată de creştinism. Astăzi nu mai există aceste deosebiri jignitoare, înjositoare chiar, cel puţin la noi. Copiii sânt tot una cu toţii, ştiu să se iubească, să se ajute unul pe altul şi să trăiască fără ca să fie ceva care să-i dezbine.

S'au văzut unii rămânând celibatari pentru a asigura fraţilor şi surorilor un traiu mai potrivit cu familia şi cu dânşii. Alţii şi-au cheltuit averea pentru a scăpa de o situaţiune nenorocită un frate orbit de soartă şi prigonit. Aceasta dovedeşte că spiritul de familie e încă foarte puternic între fraţi şi surori a căror inimă a fost formată la şcoala moralei creştineşti.

In sfârşit, societatea părinţilor îşi are de asemenea farmecele sale, tablourile sale asemănătoare. Ei trebuesc să se recunoască în toate împrejurările nu numai în numele înfrăţirei omeneşti ci şi în numele aceloraşi străbuni, aceloraşi amintiri, aceloraşi schimbări de soartă şi mai ales în numele aceluiaş sânge.

Ori care ar fi necazurile care vin să turbure familiile nu trebue niciodată pierdut din vedere că oamenii trebuesc să se iubească şi să se ajute între dânşii, cu atâta mai mult părinţii sânt obligaţi să se inspire de acest principiu de înaltă şi dumnezeiască morală. Cât ar fi de sublim să vedem neamurile susţinându-se unii pe alţii, formând ca să zic aşa coloanele unui edificiu ce se numeşte „*familie*" ! Cât ar fi de preţioasă această legătură simpatică, cordială, neinteresată. Zicătoarea „Unirea face puterea" nu poate fi mai bine aplicată decât la familie. Câte nenorociri, câte necinste, câte scandaluri s'ar evita dacă ne-am aminti cu dragoste de datoriile ce ni impune spiritul de familie !

Să reflectăm, să ne strângem rândurile ; să facem să se audă glasurile puternice ale reconcilierei dacă e cu putinţă, şi să mergem cu hotărâre pe cărările bin lui. Să îndepărtăm prejudecăţile, răzbunările, linguşirile interesate pentru a nu gândi de cât a ne face demni de misiunea pe care fiecare din noi o are de la Dumnezeu.

Atunci numai, lumea regenerată prin spiritul de familie va reveni la sentimente mai frumoase şi mai adevărate.

Crimă

în Ciorăşti jud. Tutova

Bârlad 4 Oct.—Locuitorii din satul Ciorăşti au găsit în ziua de 2 c. pe un gard pe drumul ce duce de la Lieşti-Ciorăşti, cadavrul fetei Catinca Suşnea de 18 ani, din com. Ciorăşti. Din cercetările făcute de jandarmi, ar rezulta că Catinca Suşnea a fost omorâtă de un flăcău a cărui dragoste n'o împărtăşea şi cari apoi i-a aruncat cadavrul pe gard.

Parchetul a dispus să se facă autopsia cadavrului.

Saudu

Importantele descoperiri arheologice din jurul Iaşului

Vase, statui şi alte obieote din timpul preistoriei

Am anunţat că prin dealurile din jurul Iaşului, s'au făcut în mai multe rânduri, importante descoperiri arheologice, găsindu-se obiecte antice încă din vremea preistoriei.

Nu de multă vreme, un mal din dealul Porcăreţ din com. Buznea—Iaşi, dărîmându-se, au eşit la suprafaţă mai multe urme de obiecte antice ; oase de diferite mărimi, coarne de animale şi urme de vase.

Câţi-va învăţători din partea locului au găsit aceste obiecte şi dându-şi seamă de importanţa lor au început a face săpături.

Primele cercetări

Fiind în vacanţă, învăţătorul Luca, a angajat câţiva oameni şi a început lucrările de cercetare.

Mai sunt şi alţi căutători care au lucrat în acea regiune, printre care tânărul D. Nedelcu.

Aceşti cercetători au studiat întâiu diferite cărţi de specialitate, apoi au început lucrările.

Tânărul Nedelcu a făcut cu ajutorul a doi săteni, săpături în terenul din moşia Gîneşti.

Primele obiecte găsite au fost câteva hârburi de oale de lut, care prin felul cum erau lucrate, şi desemnele zugrăvite pe ele, dădeau evidente indicii că sunt antice.

Continuând cercetările, s'a găsit o oală întreagă cu desemnuri în formă de volută.

Ea este din epoca neolitică. Un asemenea vas s'a găsit şi la Cucuteni, dar fiind dat în păstrarea muzeului din Iaşi el s'a pierduţ fiind trimis la Moscova.

Alte descoperiri

Cercetările continuă, însă în alte părţi.

Pe lângă vârful Gurgui din acele dealuri, s'a găsit o săgeată de silex, din perioada solutreană.

O statuetă mică cu aspect foarte primitiv, făcută din lut ars, prezintă chipul unei femei.

Trăsăturile statuetei sunt foarte grosolane, prezentând caracterul steatopigiei, adică partea inferioară a spatelui are o desvoltare exagerată.

S'au mai găsit diferite pietre de lut ars, având inscripţii pe ele care n'au putut fi descifrate.

*

La câţiva învăţători au făcut importante descoperiri, cari constau în monede şi obiecte antice, tot din epoca preistorică.

Cerşetările continua.

*

Aceste descoperiri de o reală valoare istorică, ar trebui să atragă atenţiunea specialiştilor.

SEP.

Alegerile dela Camera de Comerţ

Se va vota la o singură secţie, unde d. Cerchez candidează ca independent

Alegerile pentru Camera de Comerţ, din localitate, — se efectuează mâine Mercuri, fără ca să fie nevoie ca d-nii alegători să se ostenească a veni la vot. In adevăr mâine, e ultima zi pentru depunerea candidaturilor şi nefiind contra candidaţi, preşedintele biroului electoral, va declara aleasă lista de candidaţi prezentată de comisia interimară a Camerei de Comerţ.

Numai la o singură secţie, aceea a industriei alimentare, se va proceda la alegere, în ziua de 14 Octombrie, de oare ce la această secţie, d. Cerchez şi-a pus candidatura independentă, împotriva d-lui Chiucă.

Lupta la această secţie promite să fie interesantă

*

In urma unei constătuiri ce a avut loc la Sfatul Negustoresc, se credea că d. Adace, omis din lista oficială, îşi va pune candidatura independentă, la secţia din care face parte.

D. Adace ne-a declarat eri, că nu luptă la Camera de comerţ.

D. Emanuel Lupu a radios.

DAN

Accident mortal

al tânărului Mircea Flondor

Intr'o pădure de lângă Storojineţ (Bucovina) a fost găsit cadavrul lui Mircea Flondor, cel mai tânăr fiu al decedatului Ianţu Flondor.

Mircea Flondor plecase la vânătoare, fără să înştiinţeze pe nimeni. E probabil că pe când se afla în pădure, s'a împuşcat din imprudenţă.

Fratricid

din imprudenţă

Tg.-N amtz. — Copilul Alexandru Arhip, de 10 ani din Filioara, pe când se juca cu o armă a părintelui său, care este pădurar, a împuşcat din greşală pe sora lui Elena, în etate de 3 ani, omorând-o pe loc.

Speranţele d-lui Vintilă Brătianu

într'un împrumut extern

In instrucţiile trimise de d. Vintilă Brătianu depar amentelor pentru întocmirea proectelor de buget, se găseşte următorul paragraf :

Sforţările făcute de ţară, ne îngăduie să întrevedem într'un viitor, mai mult sau mai puţin apropiat, posibilitatea unei operaţiuni de credit de oarecare importanţă în condiţiuni care să corespundă situaţiei noastre economice şi politice.

Succesul unei asemenea operaţiuni depinde, în primul rând de chipul în care se prezintă gospodăria financiară a ţării.

La liceul din Ploeşti a fost complot ?

pentru suprimarea unor profesori

In legătură cu crima săvârşită de elevul Chiriţescu dela liceul din Ploeşti, judecătorul de instrucţie a primit un denunţ care arată că ar fi vorba de un întreg complot organizat la liceu pentru suprimarea mai multor profesori.

Judecătorul de instrucţie a dispus aducerea la parchet a mai multor elevi pe care i-a cercetat îndelung. Din această cercetare reese că denunţul nu e lipsit de temeiu.

In jurul evadărilor

din P. Neamţ

Piatra Neamtz.— In numărul anterior al ziarului, am relatat că-n urma măsurilor luate de jandarmi, au putut fi prinşi 4 din cei 16 evadaţi din închisoarea din Piatra-Neamţ.

Bandiţi arestaţi sunt: Vasile Boanta originar din Hangu—care a fost prins în satul Buhalniţa. V. Rugină, care s'a predat de bună voe, fiindu-i frică că va fi împuşcat de jandarmi.

V. Dobreanu, a fost prins, pe câmp, în porumbiştile din apropierea Reg. 15 inf.

Ultimul bandit Epure Haralamb, tot din Hangu, a fost prins fiind recunoscut de jandarmi pe când vroia să se urce pe un tren de marfă.

Furtună în Anglia

Londra 4— Din cauza furtunei cărămizile căzute de pe casele Londrei au ucis 6 persoane.

La Chester au murit doi oameni. Linia ferată Londra—Carlisle a fost întreruptă.

Incendiul din Vaslui

Vaslui.—Luni noaptea la orele 3 s'a declarat un incendiu în str. Ştefan cel Mare, la locuinţa d-lui Solomon Şmilovici.

Focul alimentat de un vânt puternic, a cuprins şi locuinţele vecinilor Ion Safir şi Aron Iosefsohn.

Compania de pompieri de sub conducerea d-lui sub-locot Spirescu a muncit curajos pentru a localiza incendiul.

Totuş focul s'a întins şi la hambarele de ceriale învecinate care conţineau cantităţi mari de cereale, distrugându-le complect.

Neputându-se da ajutor la timp, au ars de vii două vaci.

Pagubele se apreciază la 2 milioane. Cercetările pentru stabilirea cauzelor incendiului sunt în curs.

Crimă din imprudenţă.— Jandarmul Buzatu Ioan, printr'o mişcare greşită a împuşcat pe flăcăul Vasile Dăniciuc din com. Munteni de Jos. Transportat la spitalul „Drăghici", a încetat din viaţă. Cazul se cercetează.

Furt.— Indivizi mascaţi au atacat pe şoseaua Vaslui-Negreşti pe locuitorul Gh. Elizei din comuna Ţibăneşti maltratându-l şi jefuindu-i suma de Lei 14.800. Se pare că autorii furtului vor fi prinşi în curând.

CIRUS

In chestia copilului găsit

pe malul Bahluiului

In chestia copilului lepădat pe malul Bahluiului, în mod cu totul greşit s'a spus că mama ar fi o oare care Ana Biru.

Adevărul este că d-ra Aneta V. Biru din strada Lăutari, afându-se în grădină cu un frate al ei, a dat de copilul înfăşurat într'o plapumă. Ea a înştiinţat imediat pe mama ei, care a dat de ştire poliţiei.

Din primele cercetări facute, nu s'a putut da de urma mamei denaturate. Un locuitor din partea locului s'a oferit să ia copilul de suflet şi se fac formalităţile în acest sens.

SITUAŢIA EPIDEMIILOR IN IAŞI

UN CAZ NOU DE PARALIZIE INFANTILĂ.—MERSUL SCARLATINEI

Pe ziua de ieri s'au declarat două cazuri noi de scarlatină : unul în str. I. C. Brăteanu şi altul în str. Sadoveanu.

Cazul din urmă e încă în observaţie.

Bolnavii au fost izolaţi. In spitalul de izolare se găsesc astăzi internaţi 58 bolnavi de scarlatină.

Ieri s'au confirmat cele două cazuri de febră tifoidă declarate în str. Conta şi la Ciurea.

Acum două zile a fost internat în spitalul de izolare un bolnav suspect, originar din Calaraşi jud. Lăpuşna. Ieri s'a confirmat a avea febră tifoidă.

Astăzi se găsesc internaţi în spitalul de izolare 18 bolnavi de febră tifoidă confirmaţi şi unul suspect.

*

Pe ziua de ieri s'a mai declarat şi un caz de paralizie infantilă în oraş.

Bolnavul e un copil al d-lui Iţic David din Mahalaua Mlaştinei. Copilul a fost imediat izolat.

In spitalul de izolare au mai mai rămas ieri numai doi bolnavi de poliomelită acută; câci cei trei din Brăeşti au ieşit din spital.

*

In afară de cazurile enumerate mai sus se găsesc în spitalul de izolare 4 bolnavi de erizipel şi unul de paratifus.

In total sunt internaţi 86 bolnavi.

Rep.

INFORMAŢII

x *Ministrul instrucţiei, constatând unele anomalii în aplicarea legii şi regulamentului bacalaureatului, a decis modificarea acestei legi, modificarea care va fi supusă aprobării consiliului de miniştri.*

Piaţa Valutară

Leul la Paris a cotat ieri 15,90 la Zurich 3.24

Devizele în Capitală au notat : Francul francez 6,34 ; belga belgiană 22,50 ; francul elveţian 31,20 ; lira engleză 786,50 ; dolarul 161 25; lira italiană 8.83 ; coroana cehă 4 80 ; Rentenmark. 38,70.

x *Curtea cu juri* în şedinţa de Luni a achitat pe ţiganul Haralamb Ţurcanu din Bârceni, acuzat că a ucis cu o lovitură de topor pe socrul iubitei lui—geambaşul Ion Marcu.

De notat că juraţii au adus mai întâi un verdict afirmativ. Dar întrucât întrebările la care avau de răspuns juraţii, se băteau cap în cap — prima întrebare fiind : dacă a ucis cu voinţa iar a doua : dacă lovitura a cauzat moartea ? la care juraţii au răspuns *nu*,— preşedintele Curţei a retrimis pe juraţi la deliberare cu o singură întrebare : Dacă a ucis cu voinţă şi premeditare ?

De astă dată juraţii au răspuns **negativ**, achitând pe criminalul care mărturisise crima.

x **D. Iorga despre căderea d-sale** — In urma căderei d-sale la alegerea de Senator al Universităţii din Bucureşti, d. Iorga a adresat o scrisoare d-lui Rădulescu-Motru, în care spune între altele :

.. „am putut constata că şi la Universitate ceia ce decide e interesul de partid, înţeles în chipul cel mai primitiv şi că învăţătorii cei mai înalţi ai naţiei ajung uneori să judece ca orice funcţionar „cu sevas faţă de ocârmuire", cum se zicea acum o sută de ani, neîncununând macar, în lipsă de osteneli didactice şi de lucrări literare sau ştiinţifice, acea slatornică politică de principii de care avem atâta nevoie".

x Ministerul Artelor, printr'o circulară, a făcut cunoscut poliţiei noastre să închidă toate localurile care au şcoli de dans fără a avea pentru aceasta autorizarea specială a ministerului.

x La Prefectura de judeţ, au sosit instrucţiuni pentru achitatarea sporurilor funcţionarilor judeţeni.

x Inscrierile la facultatea de Drept se fac între 3-14 Octombrie, iar examenele au loc între 20 Oct. şi 10 Noembrie.

x *Mişcare printre medicii sanitari.*— La direcţia regională sanitară au devenit vacante două posturi de medic.

In adevăr d. dr. Carol Lazăr din circomscripţia Pungeşti-Vaslui a demisionat din această funcţiune, iar d. dr. Alexandru Manolescu din circomscripţia Bucecea-Botoşani, şi-a regulat drepturile la pensie pe ziua de 1 Octombrie.

D. dr. Cazacu directorul regiunii sanitare, va face zilele acestea recomandările cuvenite.

*

D. dr. Mureşanu a fost detaşat ca medic pentru combaterea epidemiilor din judeţul Iaşi. Tânărul medic şi-a luat azi postul în primire.

x *Mişcare în poliţie.* — Desfiinţându-se biuroul de proceduri, d. comisar Mihail a trecut la biuroul de moravuri.

D. comisar N. Căpriţă, dela poliţia oraşului Sinaia, a fost repartizat, odată cu d. comisar Ionescu la Brigada de Urmărire de sub conducerea d-lui comisar Sprinceană.

D. comisar Filon a fost detaşat la Comisia IV de sub conducerea d-lui comisar Vasiliu

Teatrul Sidoli—**Compania Leonard**
cu celebra primadona
ELY DE KARACSONY
Luni 10 Oct. **Prinţesa Circului**
Marţi 11 Oct. Contesa Maritza
Procuraţi-vă din timp bilete

x In ziua de 15 Octombrie va continua examenul de capacitate pentru limba română şi istorie.

x P. S. S. Arhiereul Nicodem Munteanu fostul arhiepiscop al Basarabiei, a fost numit stareţ al mânăstirei Neamţului.

România
Tribunalul Jud. Iaşi S-ţia III-a
PUBLICAŢIE DE VÂNZARE
No. 6696 din 5 | 9 | 927

D-na Amalia Lascăr din Iaşi, str. Socola No. 25, în calitate de tutrice legală a minorilor : Natalia, Gheorghe, Necu ai şi Maria Lascăr, rămaşi pe urma def. ei soţ Alex I. Lascăr prin cererea înreg. la No. 28.783 | 927 a cerut Trib. Iaşi s. III a vânzarea prin licitaţie publică a imobilului din Iaşi strada Rampei No. 38 disp. I-a, rămas de la def. ei soţ Al. I. Lascăr. Trib. Iaşi s. III-a având în vedere că Jud. Ocol II Urb. Iaşi prin Jurnalul din 25 Iunie 1921, omologând procesu-verbal al consiliului de familie şi dispune a se face vânzarea prin licitaţie publică a imobilului din Iaşi str. Rampei No. 38, având în vedere comisia rogatorie făcută de zisa Judecătorie prin adresa No. 9577 | 1921 precum şi art. 681 pr. civ. şi concluziile Minister. Public, pentru admiterea în urma cărora Trib. Iaşi sect. III-a prin Jurnalul No 6670 | 927 ordonă vânzarea imobilului din Iaşi str. Rampei No. 38, pentru care se încunoştiinţează că vânzarea şi adjudecarea acestui imobil va avea loc în pretorul Tribunalului Iaşi secţia III-a, în ziua de 8 Octombrie 1927, ora 12 amiază, începându-se licitaţia publică de la suma de 20.000 lei fixată prin raportul de expertiză şi consiliul de familie şi care imob. este situat în Iaşi str. Rampei No. 38 compus din două corpuri de clădire, cel întâi având trei odăi, una bucătărie şi un beci, al doilea corp se compune din o odaie mică, o bucătărie mică şi un grajd deteriorat, pe o întindere de teren de 2000 m. p. pentru arătură, înconjurat cu gard de scânduri şi care imobil n'are sarcini ; ar din preţul prins din vânzare se va împărţi şi cu moştenitorii copii majori rămaşi pe urma def. Al. I. Lascăr şi anume : Olimpia Dimitriu născută Lascăr cu aut. soţului ei D-l Dimitriu Al. ambii din Iaşi la Manufactura de Tutun, Olimpia Lascăr major, Const. Lascăr major, ambii din Iaşi str. Socola No. 23 şi Grigore Lascăr major dom. Craiova la direcţ. Cadastrului Topometric.

Sunt somaţi toţi acei ce au vre-un drept de arendă, chirie ipotecă sau alte privilegii ca înaintea adjudecărei să arăte înaintea Trib. pretenţiile lor, cunoscând că în urmă nu li se vor mai ţinea în seamă.

Dosar No. 521 | 921
Preşedinte, Indescifrabil
Portărel, Stănescu

România
Corpul Portăreilor Trib. Iaşi
PUBLICAŢIE No. 134
Anul 1927, luna Septemb. 28 zile

Se publică spre cunoştinţa generală că conform Jurnalului Trib. Iaşi s. III-a No. 5976 | 927 se va vinde prin licitaţie publică în ziua de 13 Octombrie 1927 ora 10 a. m. averea mobilă seq. cu procesul verbal No. 717 | 927 de la D-l General D. Gherculeseu la pretenţia D-lui D. Scorpion avere compusă din : un buffet, una masă şi 6 scaune.

Vânzarea se va face în Iaşi, str. Lascar Catargi No. 17, pe bani gata şi în asistenţa Grefierului respectiv.

Şef Portărel, Gh. D. Sava
Secretar, Munt anu

Programul băiei
AIZIC IŢIC
din str. Pantelimon 18 Iaşi
Cu ocazia sărbătorilor evreieşti, baia va funcţiona :
Pentru femei : In zilele de Joi 28 Septembrie, Luni 2 Octombrie şi Joi 12 Octombrie.
Pentru bărbaţi : restul zilelor.

SE CAUTA practicanţi de birou. A se adresa la Fraţii Goldenberg str. I. C. Brătianu 132.

Biblioteca Universității Loco
UNIVERSITATEA IAȘI

ABONAMENTE
Lei 1000 pe un an
„ 500 „ 6 luni
„ 300 „ 3 luni

3 LEI EXEMPLARUL — JOI 6 OCTOMBRIE 1927

OPINIA

ZIAR POLITIC COTIDIAN

ANUNCIURI
se primesc la toate Agențiile de Publicitate și la Administrația ziarului
Iași—Str. Gh. Mârzescu 17

REORGANIZAREA POLIȚIEI

La ministerul de interne se proectează reorganizarea serviciului de poliție. D. G. Tătărescu, subsecretar de stat, ar fi dispus să facă din ipistații nostri balcanici, niște agenți instruiți și isteți, în stare să rivalizeze cu colegii din Franța sau Germania. Pentru urmăriri grele, descoperiri de crime și jafuri, d. Tătărescu va înființa probabil titlul anglo-saxon de—*detectiv*.

Nu știm dacă pe lîngă titlu va mai putea adăuga și celelalte calități care se cer pentru o asemenea însărcinare, căci ne e teamă că detectivul romîn va trebui să *lucreze* pentru club, să afle ce face noaptea șeful opoziției din târg sau cum se distrează soția lui. In epoca alegerilor, detectivi vor fi cei mai indicați să „restabilească raportul de forțe“ în urne. Ei vor lucra englezește: pe tăcute și cu sînge rece...

*

Intențiile guvernului sunt fără îndoială, demne de laudă. Gîndul intim al d-lui Tătărescu nu este să revoluționeze moravurile politice, luînd din mîna cluburilor, instrumentul cel mai util pentru intimidarea maselor. Subsecretarul de stat are în vedere numai necesitatea de a asigura mai bine avutul și viața cetățenilor. Era și timpul.

Au ajuns să se alarmeze chiar cei mai imposibili potentați de ușurința cu care se comit furturile, tîlhăriile și crimele, la sate și la orașe, noaptea și ziua,—fără nici o piedică din partea „forței publice“, fără nici o teamă de urmărire. Omorurile se descopăr numai din întîmplare, sau dacă un complice vine să denunțe. Același lucru se petrece și cu furturile. Foarte rar poliția, prin urmăriri meșteșugite izbutește să dea de urmele răufăcătorilor. Credem că dacă s'ar face o statistică a crimelor din ultimii ani, s'ar stabili un foarte mare procent de asasinate și furturi nedescoperite.

Nu se aplică o metodă inteligentă și rațională pentru cercetări. Când se întâmplă un fapt, sunt arestați imediat, fără nici un discernământ o mulțime de oameni. Astfel se dă alarma și vinovații adevărați sau complicii lor iau toate măsurile pentru a ascunde urmele crimei. La noi, nu se practică *filajul*. Polițiile occidentale, care n'au voe să se atingă de libertatea cuiva decât în baza unui mandat motivat al parchetului, urmăresc în ascuns pe cel bănuit, îl *filează*, de dimineața până seara, îi află viața și-i supraveghează toate mișcările. Astfel, zi cu zi se adună dovezi sigure de vinovăție din propriile fapte ale urmăritului.

Prin metoda aceasta se capătă rezultate sigure. Și rar se săvârșește o crimă al cărui mister să nu fie descifrat.

La sistemele moderne ale răufăcătorilor, poliția spune mijloace de urmărire perfecționate. Sunt puse la contribuție logica, analizele de laborator, cunoștințele de psihologie. Se înlătură aparențele și nu se procedează cu ușurință la arestări. Lipsa de pregătire a agenților dela noi împiedică orice urmărire metodică. La cea mai mică încurcătură, poliția se lasă derutată prin cele mai simple trucuri.

E necesară deci o reorganizare. Agenții trebuesc aleși cu multă atenție; sistemul recomandațiilor pruncșefii politici să fie înlăturat. Mai sunt necesare apoi școli speciale unde polițiștii să învețe meșteșugul dela oameni luminați, care să unească știința detectivului cu simțul juristului.

Reorganizarea întregului aparat de prindere și urmăriri trebue să se facă neîntârziat, căci societatea românească este expusă azi la prea mari pericole și riscuri.

Să nu uităm că România e o țară europeană și are datoria să onoreze acest titlu, asigurând traiul liniștit al locuitorilor ei.

I.

Ungurii visează revanșa

La Gödöllö în Ungaria, regentul Horty și arhiducele Albrecht au prezidat solemnitatea sfințirei drapelelor unor societăți „sportive“ (adica, organizații militare clandestine).

Cu acest prilej, Horty a declarat:

— „N'am nevoe să vă spun care este datoria orcărui maghiar cinstit. Ați dăruit sângele vostru patriei. Fiți gata, căci într'un viitor apropiat vă va fi hărăzit un mare rol“!

Din toată lumea

Eroismul unei tinere fete.— O tânără fată de 15 ani, a săvârșit un act curajos și va fi trecută pe lista eroilor de la căile ferate din Franța.

Tatăl ei, care era cantonier pe linia Chalons-Rheims, a fost ucis într'una din nopțile trecute, de un tren de marfă pe când îi aprindea lămpile.

Singura martoră a tragediei era copila. Ea luă cu curaj locul tatălui său în cabina de semnalizare, până sosi omul de ajutor, și timp de cinci ceasuri asigură siguranța trecerei trenurilor.

*

Cele 10 porunci ale ligii contra sgomotului. — Liga contra sgomotului, înființată în Statele-Unite, a organizat o săptămână de propagandă, în care timp a răspândit cele zece puncte ale crezului ei. Iată-le:

1. Vorbește încet. 2. Vorbește puțin. 3. Ascultă mult. 4. Mergi fără grabă. 5. Gândește-te liniștit. 6. Lucrează cu chibzuință. 7. Mănucește liniștit. 8. Odihnește-te des. 9. Apără tăcerea. 10. Combate sgomotul.

*

Recordul unei dansatoare.— La teatrul Coliseum din Londra, vestita dansatoare rusă Vera Namșinova a stabilit un record remarcabil. S'a învârtit de 40 de ori în jurul său, sprijinindu-se numai pe un deget al piciorului drept.

Până acum, cea mai agilă balerină din lume nu se putea învârti mai mult de 32 de ori.

*

Tigru milos.— Un caz excepțional s'a întâmplat la Bombay (India). Un tigru s'a aruncat de târg și a furat un copil, fugind cu el în pădure.

O mare ceată de vânători a pornit pe urma bestiei. Tigrul găsindu-se la strâmtoare, a lăsat copilul la marginea unui lac și a fugit. Copilul nu suferise nici macar o zgârietură.

*

Tren rapid.— Pe linia Londra—Carlisle circulă trenuri, cu mare viteză, care străbat 485 km. fără nici o oprire. Cum ar fi, un mers neîntrerupt al trenului de la Iași până'n Oltenia.

Dar deocamdată linia în chestie a fost întreruptă din pricina inundațiilor care s'au produs în jurul Londrei.

INUNDAȚIILE DIN ELVEȚIA

Rîul revârsat în valea Schaan (Elveția-Lichtenstein), și-a croit o nouă albie.

Actualități politice

Cancanuri

Actuala structură politică a țării, dă prilej zvonului de cafenea și reportajului senzațional să se libereze de banala și strâmta sferă a chestiunilor de partid, și să se atingă de regiuni mai înalte. Am intrat în epoca cancanurilor speciale, cari pasionează și pe temei pentru chestiile politice și dispensează pe cronicar de obligația seriozității și preciziunii.

Cel mai nou cancan folosit de ziare, privește niște memorii ale unei doamne Lupescu, publicate într'o gazetă din New-York. Se insinuiază că un domn Backer din Paris joacă rolul de legătură cauzală între guvernul român și apariția memoriilor în chestiune. Și se atribue guvernului planul de a folosi zisele memorii la curmarea unei campanii anumite, pe care unele grupări politice ar fi vrut s'o alimenteze în viața publică a țării.

Pe această temă, firește, cancanul poate merge cel puțin vre-o 12 ani de acum înainte...

Moravuri universitare

In vreme ce-și maltratează colegii care nu l au votat, d. Iorga laudă pe d. Rădulescu-Motru care i-a sprijinit candidatura.

Desigur, d. Rădulescu-Motru este un profesor și un gânditor care merită laude. Ne amintim însă că acum vre-o 20 ani d. Motru era aspru atacat tocmai prin „Neamul Românesc“ al d-lui Iorga!

Iată deci dovedindu-se exactitatea afirmației d-lui Iorga că la Universitate nu găsești „statornicie de principii“ ci „interes primitiv de partid“... și nevricale apostolice!

X.

Ciclonul de la St. Louis

Știri complimentare sosite de la St. Louis (Statele-Unite) arată că ultimul ciclon a suflat numai 5 minute, dar a venit pe neașteptate și atât de violent încât a luat în aer pe oamenii de pe „imperialele“ autobuzelor. Deasemenea, oamenii surprinși pe străzi erau ridicați în văzduh. In acest chip au murit 100 persoane și au fost rănite câteva mii.

Bineînțeles, numeroase case au fost nimicite, iar centrul marelui oraș părea că suferise de un groaznic bombardament de artilerie.

Ravagiile s'au întins în regiunile Missouri, Arkansas și Oklahoma.

PERFECȚIUNEA VASELOR DE TRANSPORT

Companiile de vapoare au început să construiască vase de mari dimensiuni cu motoare Diesel.

Astfel vasul italian „Saturnia“ măsură 192 metri lungime și 23 lățime; forța motoarelor Diesel de 24.000 cai și mașinelor ajutătoare de 92.000 cai, poate atinge vitesa de 21 noduri pe oră.

Amenajarea generală a vasului este făcută în așa fel încât căldura și lumina pătrund de pretutindeni. Se găsesc pe bord sere calde, destinate să aibă flori tropicale în tot timpul călătoriei; un salon stil Renaissance, o piscină care e o reconstituire inspirata după săpăturile de la Pompei. Apartamentele de lux au fiecare câte o terasă care dă spre mare.

Această construcție monstră poate trausporta 3000 călători, plus 1500 oameni care alcătuesc echipagiul vaporului.

Costul palatului plutitor e de 160 mitioane lire italiene (aproape un miliard și jumătate lei).

O solemnitate religioasă

IN JUD. BACĂU

în prezența P. S. S. Episcopului Lucian al Romanului

Bacău.— Ziarul nostru a anunțat la timp sfințirea bisericii „Sf. Gheorghe“ din comuna Mărgineni, clădită sub îngrijirea Cucerniciei Sale Pr. Grosulescu — președintele comitetului de construcție și preot-paroh din acea comună.

In vederea acestei solemnități, Sâmbătă după masă la orele 3, a sosit în orașul nostru P. S. Lucian-episcopul Romanului, însoțit de suita compusă din preoții: Econom Gh. Manoliu, Ec. Gh. Butnariu, Ec. M. Mârza, Diaconii Calist Berea și Calistrat.

La gară, înaltul prelat a fost salutat de șefii autorităților locale, în frunte cu d-nii: Leonida Dimitrescu-prefectul județului, Panait Cantilly-senator, Pr. Zotta-protoiereul județului, A. D. Ionescu-primul procuror, George Fălticeneanu-polițaiul orașului, Locot. Capitanopol-comand. comp. jand.

Inaltul Prelat însoțit de persoanele de mai sus, a străbătut drumul de la gară până la Mărgineni pe șoseaua împodobită de ambele părți cu steguleț tricolore, flori și verdeață, în timp ce fetele în haine de sărbătoare l-au presărat flori.

La intrarea în comună, unde s'a construit un frumos arc, primarul în fruntea sătenilor a oferit înaltului oaspe tradițională: pâine și sare, iar preotul paroh, a oferit P. S. Episcop spre sărutare Sfânta Cruce și Evanghelie.

Duminică, dis-de-dimineață, s'a observat o mare afluență de credincioși spre Mărgineni, pentru a participa la sfințirea locașului dumnezeesc.

Serviciul divin a fost săvârșit de P. S. Lucian, înconjurat de șase preoți și doi diaconi, răspunsurile fiind date de corul Catedralei din Bacău, condus de d. Teofănescu.

Cu ocazia sfintei Liturghii, Prea Sfințitul Episcop a hirotonisit un preot, și totodată a ridicat la rangul *de econom* pe Pr. Grosulescu și la rangul *de arhidiacon* pe Pr. Diacon Calist Berea de la Catedrala orașului nostru.

După săvârșirea slujbei religioase, P. S. Episcop a eșit în curte unde a rostit, în fața a câteva mii de credincioși, o înălțătoare cuvântare, reușind ca mai bine de un ceas să țină încordată atenția auditorilor.

A arătat că mântuirea sufletului nu stă între zidurile bisericei materiale, ci între zidurile bisericii sufletești. Mai departe, a aplicat învățăturile Mântuitorului la viața noastră de toate zilele, arătând în cuvinte de o elocință rară și în exemple sugestive cum se poate

(Continuarea în pag. IV-a)

ASPECTE

Amintirea lui Rodion

O zi clară de toamnă ca și aceasta de acum; aceleași regrete începeau să-și facă loc în suflet cari își fac loc în fiecare toamnă când rămâi singur cu visurile și cu amintirea iubirilor trecute.

O zi la fel cu celelalte pe cari pluteșe ultima nădejde a soarelui prins de tramurile desfrunzite, de turnurile de biserici și se reflectă palid în geamuri.

In ziua aceea, de mult, acum nouă ani, s'a sinucis Rodion; cronicarii și prietenii au căutat explicații multiple și variate acelui „gest de tristă bărbăție“ care i-a dat posibilitatea să evadeze din viață mai înainte ca moartea naturală să-și fi sunat ceasul, și n'au găsit nimic.

Au vrut, cronicarii și prietenii, să pună neapărat o diagnoză: neurastenia, ca să-și ușureze lor durerea despărțirii de Rodion; alții n'au căutat nici o explicație, n'au pus nici o diagnoză. Au acceptat gestul fatal așa cum trebue acceptată orice manifestare a unei făpturi dragi și l-au înțeles și în clipa din urmă cum l-au înțeles în timpul vieții lui tumultoase și în permanentă agitație.

Rodion! Un intelectual de rassă, poet, pamfletar, luptător politic, medic al celor nevoiași; o forță imensă, inepuizabilă în variate domenii de activitate.

Și era fatal, era natural, ca forța aceasta de o conștiință desăvârșită întotdeauna, să moară conștient; era fatal să refuze declinul bătrâneții, mizeriile prelungi ale descompunerii, oroarea unor scăderi. In plină activitate, Rodion trebuia să moară: așa cum explodează o mașină sub presiune, așa cum se prăbușește o stâncă pe care o vezi una cu muntele.

Moartea lui Rodion a fost moartea lui; Rainer Maria Rilke spune că fiecare om își are moartea lui și o poartă într'însul din timpul vieții încă.

E adevărat: Rodion își purta moartea în ultimele luni și el i-a dat voe să-l cuprindă atunci cînd a vrut el, cînd erau nedespărțiți; moartea lui Rodion nu put a fi altfel decât așa cum a fost. Rilke are dreptate: fiecare om își are moartea lui.

Atunci de ce să regretăm? De ce să plîngem pe mormîntul lui Rodion? Mormîntul oamenilor curajoși este un îndemn, o pildă de bărbăție.

Nu regretăm, nu plîngem: ne amintim numai. Și e supremul omagiu care se poate oferi oamenilor tari.

G. SPINA

IN LOC DE CRONICĂ PLASTICĂ

O VIZITA LA PICTORUL ST. TARASOV

Bârlad Sept. 1927

Găsesc pe domnul Tarasov, îmbibând pânze în ulei, în grădina din fața casei sale. E îmbrăcat într'un halat alb, ce-i acoperă corpul până aproape de glezne. E extrem de scupat, fiind în ajunul plecărei la mare. Auzind însă scopul vizitei mele exclamă:

„Presa, merită ca să sacrific bucuros pentru ca câteva ore din timpu-mi atât de prețios“.

Peste puțin, în fața a două cafele turcești, maestrul îmi vorbește.

De când a părăsit Iașii, îmi povestește domnul Tarasov, a mai deschis o expoziție de flori la Bârlad. Ca de obiceiu, a avut mult succes.

Privind mulțimea de tablouri ce atârnă pe pereți, l'am întrebat dacă sunt între ele și tablouri ce le-a avut înaintea expoziției din Iași.

— „Excepționând șase cu care m'am luptors, îmi răspunde maestrul, toate sunt noi“.

Rămân uimit: patru zeci și două tablouri excelente, lucrate în câteva luni.

Privind tablourile sale dintr'o ochire sumară se observă o mare abilitate tehnică, mânuire sigură; coloritul viu, luminos și limpede; desemnul liber și real.

*

Primul tablou ce mi-a atras atenția era o compoziție întitulată „*Cupidon, desarmat de Bachus*“ tabloul trăiește. Bachus așezat pe o stâncă, îmbrățișează cu o mână strugurii de pe genunchii săi și cu cealantă frâna arcul lui Cupidon, care plânge în genunchi alăturea de dânsul în timp ce în dosul lor câteva perechi se consolează. Fondul oriental e admirabil reusit.

„*Bujorii*“ „*Panselele*“ „*Margaretele*“ „*Garoafele*“ „*Ochii boului*“ și „*Trandafirii*“, dovedesc mari progrese în colorit. Multă atențiune merită „*Bujorii Roși*“, pentru lumina puternică în care sunt scăldați și pentru distanța ce se simte între petale. „*Irișii*“ simpatia maestrului, sunt de o frumusețe răpitoare. „*Florile ce râd*“ merită toată atenția criticei.

La toate florile, se observă în special frăgezmea, ceiace ce face ca să pară că sunt chiar flori naturale. Ceia ce impresionează mai mult e fondul care constă dintr'un ton de diferite culori, în așa fel că dă aparența unui peisaj.

Cocuța e portretul micuței domnișoare Tarasov, pe care am surprins'o,—în multe tablouri colaboratoare credincioasă a tatălui ei.

Țața Mariță, e un tablou care a făcut pe maestru să apeleze la memorie și să-și aducă aminte de anii tineri, de o aventură nocturnă.

Patru schițe neterminate încă ne arată pe domnul Tarasov ca un portretist fin. Imi atrage în special atenția portretul profesorului *Ursei*. O hii plini de viață, formele precis conturate.

*

Intre alte lucruri ce le-am văzut în cabinetul domnului Tarasov, era și un cap de mort, atârnat deasupra patului.

— Dar asta ce-i maestre, exclamai eu, arătându-i capul de mort.

Maestrul zâmbi și sorbindu-și cafeaua, începu să-mi povestească:

— „Când lucrez, mă simt în totdeauna așa de transportat, încât totul îmi pare schimbat. E o lume nouă, în tot ce mă înconjoară o lume bună. Toate răutățile omenești... egoismul...

(Continuarea în pag. IV-a)

„ANCORA"

Societate Română de Asigurări Generale
Sediul: BUCUREȘTI Calea Victoriei No. 1 (Palat propriu)
Direcțiunea Regională IAȘI
STRADA I. C. BRATIANU No. 166
Capital și Rezerve Proprii peste Lei 58.000.000

REZULTATUL TRAGEREI DELA 1 OCTOMBRIE 1927

Procedându-se la tragerea 25-a lunară în fața delegatului Onor. Minister de Industrie și Comerț și asiguraților Societății, s'au amortizat prin tragerea la sorți polițe de asigurări populare pe viață în valoare de Lei 20.000.— fiecare.

Au eșit la sorți și au fost achitate următoarele polițe:

Lei 20.000.— Pol. No. 17667 MEIER SOLOMON FROIMOVICI, PAȘCANI
Lei 20.000.— Pol. No. 47851 Ioan Z. Popescu Moreni (Prahova)
Lei 20.000.— Pol. No. 13512 Marcel B. Finkel BUCUREȘT Calea Moșilor 290
Lei 20.000.— Pol. No. 44287 Fany S. Mayer Brăila, strada Cowanci No. 10
Lei 20.000.— Pol. No. 10001 Solomon Wittal BUCUREȘT str. Sft. Ioan Nou No. 2

Lei 100 000.— cari împreună cu:
Lei 1.800.000.— plătiți până în prezent fericiților câștigători ai asigurări populare fac
Lei 1.900.000.— în total.

Viitoarea tragere va avea loc la 1 Noembrie 1927.
Asigurați-vă la „Ancora" cea mai recomandabilă Societate de Asigurare.

MARVAN

TESTA
Vindecă

Răceli — Migrene
Guturai — Nevralgii
Gripă — Giunghiuri
Dureri de dinți

De avut în Farmacii și Droguerii

MAGAZINUL UNIVERSAL

„RATA"

Iași, - str. Gh. Mârzescu 34 - Iași

Este bine asortat în vederea sezonului de toamnă și iarnă cu tot felul de mărfuri necesare pe care le vinde cu PRETURI CONVENABILE și plătibile în rate lunare.

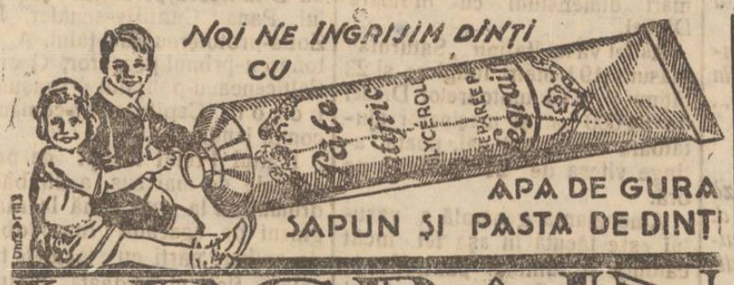

LEGRAIN

LICEUL DE FETE

„M. Kogălniceanu"

IAȘI, str. Căpitan Păun 8

ȘCOALĂ CU DREPT DE PUBLICITATE

Curs liceal complect după programa școlilor de fete de gradul II.

In clasa I-ia înscrierile se fac fără examen de admitere.

Inscrierile se fac în fiecare zi de lucru între orele 10 - 12 a. m. și 5 - 7 d. a. la cancelaria școlii.

BECURI electrice

cele mai solide, cele mai rezistente, din fabricile cele mai renumite: **Philips, Osram, Tungsram, Mazda, Ferrowatt, Orion,** etc. mărci garantate, cumpărați mai eftin ca oriunde numai la Depozitul general

Zaharia Weiss Piața Unirei

Pentru orice cultură rațională **este absolută nevoe de**

SUPERFOSFAT

Intrebuințând 150 kgr. la pogon, **se mărește recolta de cereale pentru fiecare pogon cu 200—300 kgr**

„PHOENIX"

Fabrică de acid sulfuric și produse chimice S.A. Baia Mare

Comenzile vor fi adresate la WATSON & YOUELL *Soc. Anonimă Română de Import și Export*, Iași Str. Ștefan cel Mare 27-29

România
Corpul Portărelor Trib. Iași
PUBLICAȚIUNE No. 133
Anul 1927 luna Sept. 28 zile

Se publică spre cunoștința generală că conform adresei D-lui Jud. Ocol II Urban Iași sub No. 24481 | 927 se va vinde prin licitație publică în ziua de 13 Octombrie 1927 ora 10 a. m. averea mobilă sechestrată cu procesul verbal No. 1081 | 927 dela debitorul C. V. Moțoc la pretenția Băncei Uniunea Română avere compusă din: una lampă suspendată cu galerii de bronz și abat-jour de porțelan alb.

Vânzarea se va face în Iași, Sos. Racovitză No. 10, pe bani gata și în asistența comisarului respectiv.

Șef Portărel, Gh. D. Sava
Secretar, Munteanu

România
Corpul Portăreilor Trib. Iași
PUBLICAȚIUNE No. 132
Anul 1927, luna Septemb. 28 zile

Se publică spre cunoștința generală că conform adresei Jud. Ocol. I Urban Iași sub No. 15606 din 1927, se va vinde prin licitație publică averea mobilă sequest. cu procesul verbal No. 776 | 927 de la D-l Gh. M. Ionescu la pretenția Băncei Moldova S. A. avere compusă din: una casetă fier și un biurou.

Vânzarea se va face în ziua de 14Octombrie 1927, ora 10 a. m. în Iași str. Păcurari No. 89 domiciliul debitorului pe bani gata și în asistența comisarului respectiv.

Șef Portărel, Gh. D. Sava
Secretar, Munteanu

DOCTOR
Tr. Mihailescu
asistent universitar
chirurg secundar gynecolog la spit. Maternitatea
BOLI DE FEMEI, GENITO-URINARE-SIFILIS
Str. Lăpușneanu No. 18, etaj
Telefon No. 16
Consult. 1—3

DENTISTUL
Fr. Grünberg
cu Institutul dentar, în
Strada Cuza Vodă No. 1
(vis-a-vis de Farmacia Jelea Halta Sărărie)
Execută toate lucrările de chirurgie și proteză dentară după ultimele cerințî ale științei.
Prețuri modeste
Consult. 9—1 și 2 jum.—7

UNA CAMERA MOBILATA de închiriat în str. I. C. Brătianu, 1600 lei lunar.

VIE 2 hectare și livezi 2 hect. casă de locuit, grajd, cramă, casă pentru vier, la Tomești cu 20000 lei pe an.

SE CAUTA un șef electrician pentru uzină nouă de 500 volți. Adresa Richard Hassel Comuna Copou 16.

DE INCHIRIAT și de Vânzare casele din str. Albineț 16 compuse din șapte camere și două bucătării, apă, electricitate.
Adresați stadela Sft. Atanasie 3, la D-na Motăș, numai între 10—12 dim.

CAUT CASĂ în Iași 4 camere, preferabil singur în curte, la poziție perfect liniștită. Oferte cu indicarea prețului: St. Zeletin, strada General Poetaș No. 8, București.

CONTABIL autorizat, specialist, cunoștințe juridice comerciale, primește aranjarea și ținerea la zi a contabilității, bilanțuri, inventare, controale, expertize contabile și corespondență română și germană. Discreția garantată.—Adresați M. Calmanovici str. I. C. Brătianu No. 91.

STOLER pentru un angajament permanent, se caută. A se adresa la ziar sub T.

Tâlhărie la Cotnari

Autoritățile județene au fost informate de o îndrăzneață tâlhărie.

Săteanul Mihai Bârlădeanu din Hodora, se îndrepta spre casă, venind dintr'un sat învecinat, unde încasase o mare sumă de bani. Pe drum, a fost acostat de mai mulți indivizi, care după ce l'au maltratat grav, l'au jefuit de bani.

Săteanul a fost internat în spital.

INFORMAȚII

x *Un părinte reclamă pe fiu său pentru furt.*—Gh. Ocheană din str. Trancu, a reclamat poliției pe fiul său Dumitru în etate de 18 ani, pentru furt.

Fiul ar fi furat de la părintele său, numeroase obiecte de valoare, pe care le ar fi înstrăinat. Fiul a fost arestat și va fi înaintat azi parchetului.

x In urma unui denunț politia a făcut în cursul nopței o descindere în str. Sf. Constantin.

Este vorba de descoperirea unei gazde de hoți de vite.

x Azi vor fi înaintați Parchetului femeea Elisabeta Bolinschi și Nae Clamer.

Ei sunt acuzați de trafic de carne vie.

x Autoritățile locale polițienești, în urma intervenției celor din Săveni au început cercetări cu privire la următorul caz:

O cunoscută fabrică din localitate este învinuită de a fi încasat o mare sumă de bani, pentru efectuarea unor comenzi, și cu toate repetatele intervenții făcute de firma cumpărătoare, fabrica nu se ține de angajamentul luat.

Teatrul Sidoli—**Compania Leonard**
cu celebra primadona
ELY DE KARACSONY
Luni 10 Oct. **Prințesa Ciroului**
Marți 11 Oct. Contesa Maritza
Procurați-vă din timp bilete

VÂND casă liberă în centru cu 7 camere și atenanse. A se adresa D-lui avocat C. Vasiliu, str. Sft. Andrei 10,

PIERDUT Duminică seara la teatru Sidoli portmoneul cu acte, chitanțe și 600 lei. Rog insistent pe găsitor a reține banii ca recompensă și a-mi trimite recomandat actele și chitanțele str. Mârzescu 19, student Rapaport. Rog pe abonații revistelor „Hasmonaea" și „Renașterea" să nu achite chitanțele.

DE INCHIRIAT un local mare pentru cantină, având în împrejurimi 5 fabrici. A se adresa la Dl. S. Aron str. Păcurari 147.

DE INCHIRIAT una cameră mobilată cu intrare separată, în casele din fundul curței la „Elysée" str. Lăpușneanu No. 35.

DE INCHIRIAT de la 26 Octombrie 1927, două camere, bucătărie, antreu cu geamlâc în str. Muzelor 7 bis. A se adresa în str. Trei Erarchi 4.

Dr. H. Wechsler
Boli interne, Genito-urinare
Sifilis
DIATERMIE
pentru boli urinare, boli de femei, reumatism, nevralgii, migrenă, gută, diabet, boli de stomach etc
Consult: 8-11 a. m. 2-8 p. m.
IAȘI, str. Armeană 4

S. Premisleaner
Avocat
Cons. 8-9 a. m. și 7-9 d. a
Stradela Bărboi 8

DOCTOR
L. HEITEL
MAMOȘ
De la clinicile din Berlin, Viena Frankfurt
Boli de femei și nașteri
Str. Săulescu 2 (alături de Biserica Talparari)
Consultațiuni 3—6 p. m.
Pentru săraci gratis zilnic.

Dela Societatea „Propășirea Iașilor"

La ședința săptămânală de Luni 3 Octombrie a Soc. Propășirea Iașilor" au participat d-nii Prof. Universitari Eugen Herovanu, P. Anghel, Iorgu Iordan, Dr. Possa, dr. P. Zosin, dr. Cădere, Inginerii M. Hurmuzescu, d-nii Prof. Al. Aurescu, Mircea Bârsan, d-nii Finkelstein, Manoliu, N. A. Bogdan, Mircea Herovanu, Sever Zotta, Colonel Manolache, Andriescu-Cale, C. Grigoriu, etc.

Chestia apei

Ca încheere a discuțiunilo urmate în ședința precedentă cu privire la problema apei, *d. dr. Cădere* cere ca Societatea să prezinte un studiu, însoțit de deviz în cadrul soluțiunei propusă de d. Inginer Andriescu-Cale, întrucât aceasta pare mai apropiată mijloacelor actuale.

Dl. *Dr. Zosin*, consideră că trebue stărult a nu se părăsi un singur moment actuala alimentare cu apă dela Timișești, pentru o soluție nouă cu apă dela Prut. Avem dovada certă a marei risipe ce se face acum cu apa din cauza proastei stări a rețelei de distribuție și care trebue adusă în bună stare oricare ar fi proveniența apei. Exploatarea pe baze comerciale a alimentărei cu apă printr'o societate la fel cu aceia a Uzinelor electrice, apare ca singura soluție în ceia ce privește garantarea unei bune întreținer și a unei bune conduceri a Serviciului alimentărei cu apă.

Pomenirea lui Ghica-Vodă

Dl. Sever Zotta comunică adunărei că la 12 Octombrie se împlinesc 150 ani dela moartea lui Grigore Ghica, unul dintre premergătorii reformelor sociale în materie agrară și unul dintre acei care și a plătit cu capul stăruința în integritatea Moldovei.

Propune ca și societatea noastră să ia parte la pomenirea ce urmează a se face la Biserica Sf. Spiridon, unde i se află înmormântat trupul, de unde apoi, în procesiune, să se meargă la Grădina Bellicului, la statuia lui.

Se fixează în scopul luărei măsurilor necesare și a fixărei programului o ședință specială pentru Joi 6 Octombrie ora 6 seara.

Sistematizarea pieței Sft. Spiridon

După ce se dă cetire adreselor către Primărie și Rectoratul Universității cu privire la exproprierea imobilelor din fața Facultății de Medicină cuprinse între strada I. C. Brătianu, Procopie, Sf. Teodor și aripa spitalului Sf. Spiridon, d. *colonel Manolache* atrage atențiunea asupra necesității de a se interveni la Primărie și pentru sistematizarea Pieței Sf. Spiridon, care constitue o rușine pentru târgul nostru în halul de mizerie si de murdărie, în care se găsește, mai ales că deservește partea cea mai cu pretenții de civilizație a orașului. Dă ca exemplu frumoasele rezultate obținute de Primăria București cu amenajarea piețelor Amzei și Matache Măcelaru.

D-sa mai insistă și asupra necesității de a se deschide aleia, care a fost proectată să lege Teatrul Național cu Mitropolia spre a se creia, măcar acum, condițiunile de estetică ce s'au avut în vedere la așezarea Teatrului cu fața spre Mitropolie. In curând construcțiile ce se vor ridica mereu pe acest teren vor face imposibilă realizarea acestui plan.

Clădiri inestetice

D-nii dr. Zosin și Prof. Eug. Herovanu cer a se face intervențiunile cuvenite spre a se împiedica construirea de clădiri inestetice și necorespunzătoare ca material și execuție, ce umplu continuu terenul din spatele Comandamentului Corpului 4 de Armată.

Facultatea de medicină

D. prof. *dr. Anghel* spune că Facultatea de Medicină nu-i terminată și că, precât s'a putut afla, ea urmează a fi completată cu o aripă spre str. Universității și cu o fațadă spre str. Sf. Teodor. Actuala clădire care ocupă centrul va fi dărâmată. D-sa cere ca în interesul acestei instituții de veche și înaltă cultură românească, să se urmărească realizarea dezvoltărei și prezentărei ei în condițiunile cele mai judicioase și cele mai architectonice, creiându-i-se în fața un squar frumos, care va pune în valoare și clădirea muzeului de istorie naturală, care este un monument istoric de mare importanță pentru Iași.

Dl dr. Possa exprimă indignarea sa împotriva proectului, care prevede dărâmarea clădirei vechi a Facultății de Medicină. Această clădire a fost reședință domnească, de la 1778, pentru doi domnitori. Este „Curtea Arsă" și e de datoria noastră a Eșenilor să ne opunem acestui fel de a vedea al celor de la București, care nu pot aprecia valoarea monumentelor noastre istorice.

D-l dr. Anghel arată că această clădire prezintă și un interes deosebit pentru istoria arhitecturei noastre, prin poarta și cornișa sa.

D-l dr. Zosin arată că așa au dispărut multe relique de s amă în orașul nostru, prin primirea, fără control, a tuturor planurilor ce ne vin dela București și prin totala lipsă de veghe din partea noastră a Eșenilor. Este suficient a compara frumoasa înfățișare a Institutului Anatomic cu „*Silozurile*" noului palat al Facultății de Medicină.

Metodele din Apus

Inginer Andriescu-Cale arată metodele uzitate în orașele apusului când este vorba a se executa o lucrare technică, cu caracter obștesc.

Inainte de a se păși la executarea lor, planurele snnt făcute accesibile discuțiunei publicutui care trebue să-și valorifice și interesele și să-și expună și părerile asupra esteticei lor. Materialul de critici și observațiuni constitue un izvor de informațiuni pentru cel care a proectat lucrarea și care-l scutește de reveniri și corectări păgubitoare. Se impune ca și la noi să se adopte acest sistem util și civilizat, pentrucă numai astfel se poate păstra și o notă originală în arhitectură unui oraș.

Dă ca exemplu căminul studențesc rezultat din transformarea penitenciarnlui pentru arhitectura căruia Ministerul de instrucție n'a depus absolut nici o sforțare.

Dl. Dr. Zosin, arată că Societatea să vegheze la păstrarea și valorificarea monumentelor noastre istorice. prin impunerea unor anumite norme *în planul de sistematizare a orașului* și la cercetarea planurilor *întocmite la București pentru uzul Eșenilor.*

Iașul muzical

Societatea fiind informată de sforțările unui grup de tineri de a reînvia mișcarea muzicală, a invitat pe d-nul prof. univ. Iorgu Iordan și d-l Mircea Bârsan ca să expună planul de acțiune.

S'a hotărât ca d-lor să ia contact cu Președintele Secțiunei Culturale și Artistice d-l C. F.-deleș și după stabilirea în detaliu a planului și programului de urmat, să facă o expunere în ședința de Luni 10 Octombrie, când vor fi invitați toți acei, care se preocupă de nevoia creiărei unei organizațiuni muzicale în orașul nostru.

Secretar, *Andriescu-Cale*

PENTRU SUPUȘII ITALIENI

Seful biroului pentru controlul străinilor de pe lângă Serviciul de Siguranță din localitate, primind ordin de la Ministerul de Interne din București că supușii italieni sunt scutiți de *taxa de timbru* pentru „biletele de liberă petrecere", toți supușii sunt rugați a se prezenta de urgență pentru ridicarea biletelor.

Agenția Consulară Italiană din Iași

x Serviciul Sanitar a fost sesizat de un caz suspect de paralizie infantilă în cartierul Nicolina, str. Sălciilor.

Bolnavul ar fi un copil de ani.

ULTIMA ORA

Planurile regal ştilor franceji

DECLARAŢIILE LUI LEON DAUDET

Haga 5.— Leon Daudet a sosit în Olanda, venind din Bruxelles.

În convorbire cu ziariştii, Daudet a declarat că se va ocupa numai cu literatura şi cu conferinţele.

Leon Daudet

A spus că se va întoarce în Franţa numaî după ce se va restabili regimul monarhic şi când se va sui pe tron ducele de Guise.

Regalismul are în Franţa 180.000 de aderenţi, dintre care 30.000 înarmaţi. Aproape întreaga marină e regalistă.

Regaliştii nu vor un regim medieval, ci unul constituţional, dar fără parlament.

*

Daudet a declarat că din Olanda va pleca la Roma, pentru a studia fascismul şi a se întâlni cu Mussolini. Pe papa nu-l va vizita.

Complotul din Spania

Madrid 5.— În legătură cu complotul împotriva parlamentului, poliţia a descoperit o fabrică secretă de bombe. S'au operat noui arestări.

Regele Alfons nu va lua parte la solemnitatea deschiderii parlamentului.

Furtună pe Marea Nordului

Londra 5.—Furtuna împiedică navigaţia pe marea Nordului. Vapoarele sunt nevoite să se refugieze la coasta daneză. Câteva s'au împotmolit. Pagubele sunt mari.

Levine a căzut cu avionul

El vroia să vie la Bucureşti

Roma 5. — Aviatorul Levine, după ce a vizitat pe Mussolini, s'a dus la aerodromul Centoceli, de unde a luat pe prinţul de Bourbon şi a pornit în sbor împreună cu pilotul Hincheliffe cu intenţie de a merge la Bucureşti.

La aerodromul Chiampino, vrând să aterisează, avionul a căzut dela 100 metri înălţime, suferind serioase avarii. Cei trei pasageri au scăpat ca prin minune neatinşi.

Pădure incendiată

Tg. Neamţ.—Un puternic incendiu s'a declarat în pădurea Crăcăuani, la locul numit „Chetrele".

Incendiul, care a izbucnit din cauza neglijenţei unor lucrători a distrus o stivă de lemne de peste 1000 m. c.

Lemnele aparţineau d-lui Sol. Halingher din Tg. Neamţ.

FALŞUL dela Budapesta

în chestia documentului Paleologne

Praga 5.—Corespondentul din Paris al lui „Prager Tageblatt" telegrafiază din cercurile ministerului de externe că documentul Paleologne este un falş comis la Budapesta.

Ministerul de externe francez arată că niciodată o notă oficială nu poate avea redactarea notei falsificată la Budapesta, redactare care nu se potriveşte cu mentalitatea Parisului şi cu tradiţia diplomaţiei franceze.

Scopul falsificării este de a sprijini campania lordului Rothermere.

Un meseriaş moare

fiindcă i-a ars atelierul

Bucureşti 5.— Un incendiu s'a declarat aseară la fabrica de tâmplărie a lui Vasile Petrescu în strada Vatra Luminoasă 26.

Fabrica nu era asigurată şi a fost nimicită complect de flacări.

Din cauza supărării, proprietarul Vasile Petrescu a murit pe loc. El suferea de inimă.

Urmărirea comuniştilor

IN FRANŢA

Paris 5.—Deputatul comunist Vaillant-Couturier, care încă n'a fost arestat, a fost chemat în judecată pentrucă a publicat un articol tendenţios în chestia evenimentelor din China.

Couturier a protestat, declarând că nu poate fi citat în justiţie câtă vreme nu i s'a ridicat imunitatea parlamentară.

Un bloc democratic în Jugoslavia

Aprobată schimbare de guvern

Belgrad 5— În ajunul deschiderii Scupcinei s'a produs la Belgrad un act politic senzaţional.

D. Ştefan Radici şeful ţăraniştilor croaţi s'a împăcat cu d. Prilicevici şeful democraţilor independenţi, cu care până acum era adversar ireductibil.

Radici a vizitat pe Prilicevici apoi s'a întâlnit cu Davidovici, şeful partidului democrat.

*

Radici a declarat ziariştilor că s'a realizat un bloc democratic alcătuit din ţărăniştii croaţi, democraţii lui Davidovici şi democraţii independenţi ai lui Prilicievici. Blocul e sub conducerea lui Davidovici şi are majoritatea în scupcină.

E vorba ca guvernul să demisioneze.

Procesul Cernat

Bucureşti 5. — Eri au continuat la tribunalul Ilfov s. 3 dezbaterile în procesul intentat maiorului Cernat, fost director general al închisorilor.

La interogatoriul luat Cernat a declarat că n'are nici o vinovăţie.

Procesul a fost amânat în continuare pentru 19 Octombre.

Copil mâncat de porc

Bucureşti 5. — În str. Frunzei No. 35 un copil în etate de un an şi jumătate al d-nei Maria Ionescu, fiind lăsat singur, a fost atacat de un porc. Animalul i-a mâncat mâna dreaptă, urechea dreaptă, şi trei degete de la mâna stânga. În stare gravă, nefericitul prunc a fost internat la spital.

Adunarea generală a clerului

din oraşul şi jud. Iaşi

Eri au început la Mitropolia Moldovei conferinţele anuale preoţeşti, ale clerului din oraşul şi jud. Iaşi.

Dimineaţă s'a oficiat un serviciu religios de către P. S. S. Grigore, vicarul Mitropoliei, apoi I. P. S. S. Mitropolitul Pimen a luat cuvântul insistând asupra felului cum trebuie să se oficieze slujba în biserică, şi asupra combaterei alcoolismului.

După amiază s'a ţinut o şedinţă când s'a tratat subiectul „Pe lângă îndeplinirea serviciilor religioase, pe care trebuie să le facă cu toată evlavia, — ce mijloace ar putea folosi preotului pentru a conduce credincioşii la o viaţă cât mai morală şi mai rodnică pe tărâmul religios şi naţional", — chestiune tratată de preoţii N. Butescu, N. Hodoroabă, Hera, Gh. Petrovanu şi Cezar Vuza.

*

Astăzi dimineaţă la orele 9 jum. s'a deschis adunarea generală a clerului din oraşul şi jud. Iaşi.

Întâi i s'a oficiat un serviciu religios de către P. S. S. Grigorie, vicarul Mitropoliei, înconjurat de un sobor de preoţi pentru pomenirea membrilor defuncţi ai societăţii.

După aceasta a luat cuvântu *I. P. S. S. Mitropolitul Pimen*, care propune să se aşeze pe peretii sălii de şedinţe chipurile membrilor decedaţi ai societăţii „Ocrotirea",

Înaltul ierarh a arătat apoi marele rol al societăţii întru luminarea poporului,

În chestiunea înfiinţărei căminului preoţesc la Iaşi, I. P. S. S. Mitropolitul spune că înfăptuirea acestei opere măreţe trebuieşte să fie realizată cât mai curând.

Şi Înaltul chiriarh a terminat urând spor la muncă clerirlor întruniţi.

*

Pr. Ţincoca, vice preşedintele societăţii, aduce mulţumiri I. P. S. S. Mitropolit pentru urările făcute.

P. S. S. Arhiereu Grigore este aclamat preşedinte ad-hoc în locul pr. I. Gotcu, care lipseşte fiind bolnav.

Pr. Ţincoca vorbeşte de chipurile preoţilor decedaţi printre care Silvestru Morăraşu, Const. Găucă, Panaite Arhirie, Gh. Botez etc.

După aceasta pr. Ţincoca a arătat situaţiunea societăţii.

În jurul chestiunei înfiinţărei căminului preoţesc, pr. Ţincoca arată că fondurile pe care le are actualmente societatea nu pot satisface întru nimic necesităţilor.

De aceia laşul ar trebui să imiteze Chişinăul unde fiecare mânăstire a dat în împrumut sume de bani, şi aşa s'a putut înfăptui acest vis.

Se discută apoi înfiinţarea unui sanatoriu preoţesc la o staţiune balneară la care ia cuvântul pr. V. Iordăchescu, Niculea şi alţii.

Au mai urmat alte discuţiuni după care şedinţa a luat sfârşit la orele 1. ½

REP.

Apel la caritatea publicului ieşan

Ajutaţi familiile victimelor asasinatului din Mahalaua Lăutari

De pe urma întreitului asasinat din Mahalaua Lăutari au rămas pe drumuri trei familii lipsite de pâinea cea de toate zilele.

De pe urma lui C. PERŞU, asasinat, au rămas soţia sa şi un băiat, şi datorii de peste 5000 lei;

De pe urma lui NECULAE ZADOINA au rămas soţia, trei fiice şi un fiu, minori, cu datorii de peste zece mii lei.

De pe urma lui Petru Alexandrescu, grav rănit aşa că nu-şi poate câştiga existenţa, se află soţia şi fiul minor.

Facem apel la publicul caritabil al laşului ca să vie în ajutorul acestor trei familii nevoiaşe şi să-şi dea obolul pentru ajutorarea lor.

Ziarul nostru va publica numele persoanelor cari ne vor înainta aceste ajutoare, sumi pe cari le vom preda celor trei familii nenorocite din mahalaua Lăutari No. 5 şi 6.

Victimele ciclonului din St.-Louis

New-York 5.—Eri a avut loc la Saint Louis înmormântarea celor 85 victime ale ciclonului.

Mai lipsesc 25 persoane, despre care se crede că au murit.

Vine generalul Berthelot

Bucureşti 5. — Generalul Berthelot va sosi în ţară la 9 Octombrie. El va participa la înaugurarea uzinei de aeroplane dela Braşov.

Inundaţii în ţară

Bucureşti 5.— Din cauza ploilor torenţiale numeroase sate sunt sub apă în judeţele Argeş, Romanaţi şi Prahova.

În Bacău s'au produs de asemenea inundaţii. Terasamentul de cale ferată a fost avariat între Faraoani şi Valea Seacă.

Circulaţia trenurilor a fost tulburată.

Graţierile în Germania

Berlin 5.—Ministrul de Justiţie încă nu va publica numele persoanelor graţiate cu prilejul sărbătoririi lui Hindenburg. Se asigură însă ca 9 zecimi din graţiaţi aparţin partidelor de stânga şi numai o zecime partidelor din dreapta.

INFORMAŢII

x MICUŢA LOLA BOBESCU. In seara de *19 Octombrie* va avea loc un concert de violină dat de mica concertistă **Lola A. Bobescu**, în etate de 6 ani.

Nu ne îndoim că publicul eşean va şti să facă o primire caldă şi entuziastă unei micuţe artiste care mâne va deveni de sigur una din gloriile muzicei româneşti.

Un ton cald, o nuanţare fină, fac din concertele Lolei Bobescu, o adevărată încântare.

x În urma reclamaţiei d-lui Solomon Avram din str. Zugravi a fost dat la poliţie Neculai Taşcă din Şoseaua Moara de Foc, acuzat că a furat suma de 4600 lei, pe când era în serviciul primului.

x D. Dumitru Pachiţescu din Şoseaua Nicolina 48 a reclamat poliţiei că răufăcători s'au introdus prin spargerea unui geam, în magazinul său de coloniale, de unde au furat o cantitate de marfă în valoare de 6000 lei.

x A fost găsită pe stradă o femeie care dădea semne de alienaţie mintală.

Parchetul a dispus internarea ei la ospiciul Socola; unde însă a fost pusă în libertate.

x *Procesul asasinării avocatului Ivănescu.* Curtea cu Juri judecă mâne procesul lui Manole zis Ciocoiu din Vusluiu, acuzat că a ucis pe avocatul Gheorghe Ivănescu.

Sunt citaţi peste 60 de martori din Huşi şi Vaslui.

x Incendiul a distrus casa gospodarului D-tru Caciuc din Sculeni—Iaşi.

x Ofiţerii de rezervă se întrunesc astăzi după amiază la orele 6, spre a se constitui secţia culturală şi de propagandă şi cea economică.

Teatrul Sidoli—**Compania Leonard**
cu celebra primadonă
ELY DE KARACSONY
Luni 10 Oct. **Prinţesa Circului**
Marţi 11 Oct. Contesa Maritza
Procuraţi-vă din timp bilete

— *Spectacole.* Astăzi Mercuri atât în matineuri precum şi seara de la 9 până la 12 noaptea rulează splendidul program: Lăutarul din Florenţa mare dramă cu Conrad Veidt şi Elisabeth Bergner.

Adaos la program: Toreadorii şi luptele cu Taurii din Sudul Franţei.

O veselă comedie complectează programul.

Doctor A. Dascăl
BOLI de COPII şi INTERNE
BOLI VENERICE
Vaccin proaspăt pentru vaccinări antivariolice la copii
Consult. şi tratament:
11—12 a. m. şi 2—7 p. m.
Iaşi, str. Cuza Vodă 42
(casele Cristofor)
vis-a-vis de Camera de Comerţ

RASCHELA KANER
SAMY LIBMAN
logodiţi
Huşi, Pârliţi (Basarabia)
In locul oricărei alte înştiinţări.

ECOU
— Atenţiune! Vizitaţi o singură dată *Librăria Universală*, str. Cuza Vodă 52 şi vă veţi convinge că neavând cheltueli mari şi nici vitrine atrăgătoare, vinde mai eftin ca oriunde toate cărţile şi rechizitele şcolare. Oferă rabaturi şi cadouri fiecăruia.

Programul băiei AIZIC IŢIC
din str. Pantelimon 18 Iaşi
Cu ocazia sărbătorilor evreieşti, baia va funcţiona:
Pentru femei: In zilele de Joi 28 Septembrie, Luni 2 Octombrie şi Joi 12 Octombrie.
Pentru bărbaţi: restul zilelor.

Dr. Albert Ficler
Specializat în principalele clinici din *Berlin, Leipzig şi Frankfurt a/M.*, în
Boli interne, Boli de Stomac, Intestine, Ficat şi Boli de nutriţie: Diabet (Tratamente cu Insulin), **Gută Arterioscleroză**, *etc.*
Tratamente cu
DIATERMIE
pentru toate maladiile indicate
Cons.: 9—11 şi 3—6.
Iaşi, Str. Lăpuşneanu 27

DOCTOR IN MEDICINA
M. WECHSLER
Specializat în Franţa în
ARTA DENTARĂ
Boli de gură şi de dinţi
Consult. 9-12 şi 2-7 p. m.
IAŞI, Str. Ştefan cel Mare 13
Casele Leon Mayer

Dr. N. Alexandrescu
Fost medic de spital
Boli interne, genito-urinare, piele şi sifilis.
Consult.: 10-12 a. m. şi 2-4 p. m.
Str. Lăpuşneanu No. 6

Dr. Marcu Caufman
BOLI INTERNE
VENERICE şi SIFILIS
Consultă zilnic 2—8 p. m.
Iaşi, str. Palat 52

Butoaie
goale, de cerneală, diferite mărimi, de vânzare la tipografia H. Goldner.

Teatrul Sidoli - Trupa FIŞZON
Joi 6 Octombrie — ora 9 jum. seara
Irevocabil ultima reprezentaţie de Adio
NOU! Intâia oară în toată ţara NOU!
AUF WILDE WEIGHEN
(Pe drumuri sălbatece)
Impresionantă dramă modernă în trei acte şi un prolog de Kobrin.
Preţurile de intrare simţitor scăzute.

Cumpăraţi culorile
Iacobus
Pentru vopsit în casă lână bumbac sau mătase
Reuşita garantată
Dep. gen. Is. Koffler & Co Oituz 5, Bucureşti

LICEUL de FETE
al Societăţii Ortodoxe Naţionale
str. Lascar Catargi 22
Primeşte înscrieri de externe, cu reducere

GUVERNUL UNGAR DEZMINTE

pretinsa ofertă a lui Millerand

O manoperă a lui Windischgraetz

Budapesta 5.— Agenţia telegrafică ungară este autorizată din sursă competentă să declare:

Afirmaţia unor ziare cum că guvernul ungar a primit la 20 Iulie 1920 dela guvernul francez o propunere scrisă şi formală semnată de d. Millerand pentru încheerea unui tratat de alianţă,— nu corespunde adevărului.

Guvernul ungar nu a primit niciodată de la Guvernul francez, nici în ziua indicată, nici înainte nici după, vre-o propunere scrisă pentru încheerea unui tratat de alianţă nu a unei convenţii militare.

*

Berlin 5.— Ziarul „Vorwärts" arată în mod documentat că publicarea pretinsei note Paleologne este o intrigă personală comisă de prinţul Windischgrätz pentru a se răzbuna împotriva contelui Teleki, care-l părăsise în chestia falsului de bancnote deşi fusese şi el amestecat.

Campania pornită avea de scop să împiedice venirea la putere a contelui Teleki.

ȘTIRI DIN ȚARĂ ȘI STRĂINATATE

O solemnitate religioasă
în jud. Bacău

(Continuarea din pag. I-a)

ameliora starea de generală nemulțumire a lumei de azi. Apoi s'a adresat îndeosebi mamelor, pentru a da odraslelor lor o educație cu adevărat creștină.

După cuvântarea episcopală, Pr. Ec. Al. Bulăceanu a făcut o dare de seamă asupra lucrărilor de construcție a bisericei.

La ora 1 p. m. s'a servit un copios banchet în saloanele primăriei Mărgineni, la care au participat următoarele persoane: P. S. Lucian în capul meselor, apoi la dreapta Pan. Cantilly senator, Pr. Zotta protoereul județului, pr. ec. Manoliu, Ed. Racoviță deputat, Ec. Butnaru, Ec. M. Mârza, Ec. Bulăceanu, Pr. Ioan Vlădescu, Pr. I. Grosulescu, diacon Avram, iar la stânga: d nii: Leonida Dimitrescu prefectul județului, Colonel Arghir Constantinescu comandant. garnizoanei, Gr. Mârza senator, Dionisie Ionescu avocat și decanul baroului, sub semnatul ca reprezentant al presei, C. Fălticineanu polițaiul orașului, I. Liciu avocat, Locotenentul Capitanopol comand. comp. de jandarmi, Ovin Lazariu — pretorul plășii Bistrița, Aurel Frimu—doctorand și președintele cerc. stud. bacăuani, Arhidiacon Calist. Berea, Arhidiacon Calistrat Lăcătușu, Dimitrie Bucă—avocat și fost prefect, pr. D. Cunescu, căpitan Grosulescu, etc.

P. S. Episcopul deschide seria toasturilor, închinând n sănătatea M. S. Regelui Mihai I, proslăvind totodată memoria Marelui Rege Ferdinand I.

Au mai tostat d-nii L. Dimitrescu, Edy Racoviță, D. Bucă și A. Frimu președintele cercului studențesc.

*

Având o convorbire cu înaltul prelat, Prea Sfințitul s'a arătat viu mulțumit de faptul că la un asemenea măreț eveniment am ținut să particip pentru a reprezinta presa, susținătoarea și apărătoarea conștiinței naționale și a bisericei.

A trimis binecuvântarea Sa arhierească ziarelor ce reprezint, urând spor muncii și recomandând conștiinciozitate întru îndeplinirea nobilei misiuni gazetărești.

La ora 3 jum. p. m. a luat sfârșit, iar înaltul Prelat s'a îmbarcat spre Roman.

DTR. BARKLAY

CAZUL Mircea Flondor

In legătură cu drama de lângă Storojinet, se mai dau următoarele amănunte: Mircea Flondor era în vrâstă de 23 ani și își făcea studiile la academia științelor de stat din Viena. Vara aceasta, tânărul și-o petrecu împreună cu familia și se ducea foarte des la vânătoare.

In urma nenorocirii, s'a bănuit că e vorba de o crimă. Autoritățile, făcând o anchetă sumară, au înlăturat ipoteza crimei. Se pare că e vorba de o sinucidere.

Iarăși pertractări?
Iorga—Maniu

Se vorbește în ultimul timp de o colaborare a d lui Iorga cu național țărăniștii.

Pentru aceasta însă d. N Iorga a cerut partidului național-țărănesc o atitudine precisă în chestia constituțională. Chestia aceasta urmează să fie discutată într'o întrevedere ce se proectează între d-nii N. Iorga și Iuliu Maniu.

Alt accident de automobil
în Bucovina

Un autobuz care făcea cursa Rădăuți—Seletin s'au răsturnat într'un șanț adânc de trei metri. Toți pasagerii au căzut în șanț, rănindu-se. Cel mai grav au fost loviți negustorul Iacob Katz și fiul acestuia Herman.

Victimele au fost internate în spitalul din Rădăuți.

Accidentul se datorește faptului că frâna mașinii era defectă.

Imprumut intern
pentru c. f. r.

Direcția căilor ferate a adoptat, cu consimțimântul d-lui Vintilă Brătianu, ideia unui împrumut intern, pentru a achita de corigență furnisorii în restanță.

Din Roman

Roman.—*Isprava unor fete.*— Zilele acestea a dispărut de la locuința părinților copila Ana Galan în etate de 14 ani, împreună cu fata Șlima Svalb furând de la casa părinților Anei Galan suma de 70.000 lei.

In urma cercetărilor făcute de către agentul special de siguranță Matos Țirel, fata Șlima Svalb a fost găsită și arestată.

Asupra ei s'a găsit suma de lei 10.000.

Cercetările continuă pentru descoperirea fetei Ana Galan.

Furt.—După minuțioase cercetări, au fost arestați de către siguranță indivizii S. Cordin și V-le Popescu autorii furtului de la d. Herman Heilberg.

G.

Pregătirea Mesajului

In consiliul de miniștri de Sîmbătă, d. I. G. Duca, ministru de interne va prezenta proectul de mesaj al Tronului, redactat de d sa și care după ce exprimă durerea pe care a suferit-o țara prin moartea regelui Ferdinand, se ocupă de suirea pe Tron a Regelui Mihai și instituirea Regenței.

Mesagiul anunță apoi legile pe cari parlamentul le va discuta în sesiunea de toamnă.

Furt în plină zi
în fața prefecturii de poliție

Un furt îndrăzneț s'a comis ieri la prânz la agenția fabricei chimice Osias Lustgarten din str. Cuza Vodă, vis-a-vis de Prefectura Poliției.

Prin chei potrivite răufăcători s'au introdus înăuntru și au furat 5 rânduri de haine bărbătești care useseră vopsite și curățite.

Apoi hoții au plecat încuind ușa la loc, fără să fie stinghriți de nimeni.

*

Furtul a fost descoperit când a venit domnișoara dela agenție și a observat lipsa hainelor.

A fost înștiințată poliția de peste drum, care a început cercetări.

IAȘUL SUB... POTOP

Ploaia torențială de Luni noaptea, pe lângă pagubele cauzate, a dat loc și la un spectacol interesant. La ora 1 și un sfert noaptea, puternice descărcături electrice, spintecară văzduhul, urmată de o ploae torențială. După numai câteva clipe str. Lăpușneanu și piața Unirii se prefăcură într'o mare de apă.

Șivoiul aducea bucăți de lemn, obiecte de bucătărie și formidabile bucăți de nămol. Nocturnii Iașului, se refugiară prin localurile, deschise mai târziu noaptea. Ici-colo țipete disperate ale unor cuconițe după o birjă,— dar dacă trecea vre-una, prin înot era tetdeauna ocupată.

Unii încercară să treacă de la un trotuar la altul, în speranța de a găsi un adăpost mai bun, dar repede se întorcea, trecerea nu se putea efectua. Ploaia și descărcările electrice continuau fără întrerupere. Prin mahalăli apa pătrunse în casele oamenilor, treziți din somn, înspăimântați.

Șesul Bahluiului fu acoperit de apă, vitele ce se găseau pe imaș o luară la fugă.

Sub puterea apei, mesele și scaunele din fața berăriei Azuga începură a se mișca, gata pentru o călătorie... peste ocean. Ceasul Mitropoliei anunță ora 3.

Ploaia încetă, apa se retrase, —și numeroșii noctambuli ieșeni, radioși de spectacol, porniră agale spre culcuș.

*

Din cauza ploaiei, s'a surpat o parte din teren pe străzile Manolescu și Aurora, impedecând circulația vehiculilor.

DAN.

x **Noi circumscripții sanitare în Iași.** — D. dr. C. Tănăsescu, medic-șef al orașului, printr'un raport documentat, cere înființarea încă a două circumscripții medicale,—pentru ca prin numărul mărit al medicilor comunali să se poată răspunde la multiplele nevoi sanitare ale orașului.

x Procesul de sperjur al profesorului G. Pascu, se va judeca în fond la 19 Octombrie.

INFORMAȚII

x **De ale d lui Romulus Voinescu.**— *După un vechiu obiceiu, în preajma alcătuirii bugetului, d. Romulus Voinescu a descoperit un „vast complot". Dacă nu era complot, putea fi atentat, ecrazită regicid. Cu cât mai grav, cu atât mai bine... pentru siguranță.*

Anul acesta, descoperirea siguranței și-a redus proporțiile vertiginos, bășica de săpun s'a spart prea devreme. „Vasta organizație de spionaj" cuprinde trei persoane. Unul din cei trei prinși, căpitanul Loebel e liber și parchetul militar îl lasă în pace. S'au blazat probaail și consiliile de războiu de isprăvile agenților de la siguranța generală.

Piața Valutară

Leul la Paris a cotat ieri 15,90 la Zurich 3.24

Devizele în Capitală au notat: Francul francez 6,35; belga belgiană 23, ; francul elvețian 31,50; lira engleză 790 ; dolarul 162 ; lira italiană 8.90; coroana cehă 4.92 ; Rentenmark. 40.

x Mâine Joi, fiind „ziua iertării" cea mai mare serbătoare mozaică", prăvăliile izraelite vor fi închise de azi, ora 4 p. m. până Vineri dimineață.

x Tribunalul a acordat termene, în faimentele cârciumarului M. Schwartz din Bulevardul Ferdinand și cerealistului M. Bernstein din Ungheni.

x **Incercare de sinucidere.** Tânăra Lidia Cavalciuc din serviciul restaurantului gării, a încercat să se sinucidă bând o cantitate de tinctură de iod. Ea a fost transportată la spitalul Sf. Spiridon unde i s'au dat ajutoare.

x In cursul nopții, agenții Brigăzii de urmărire, în frunte cu d. subcomisar Mihoci, au făcut o nouă serie de descinderi în legătură cu întreitul asasinat din Mih. Lăutari.

x EPIDEMILE — In cartierul Țuțora s'a declarat un caz de tetanos. In Tg. Ungheni s'a declarat un caz suspect de febră tifoidă.

Bolnavul a fost adus și internat în spitalul de izolare.

Deasemenea s'a mai declarat un caz de scarlatină în Țicăul de Sus și s'a confirmat cazul de scarlatină din Str. Sadoveanu.

S'a mai confirmat și un caz de febră tifoidă declarat în com Comarna-Iași.

*

De altă parte Serviciul Sanitar a fost înștiințat că la Spitalul Militar a încetat din viață un soldat din reg. 13 Inf. care a fost internat în ziua de 20 Sept. bolnav de febră tifoidă.

x D. Const. Holban a fost numit inspector general al învățământului secundar, în locul d-lui Eliodor Constantinescu, demisionat.

x D-na Ortansa Zipa a fost numită profesoară titulară de limba franceză la școala profesională „Reuniun a femeilor române" din Iași.

x Organizația liberală a depus eri candidatura d-lui C. Rusovici la alegerile Camerei Agricole.

Restul listei se va depune ulterior.

x Subcomisarul Al. Turcu' fiind judecat eri de Tribunal pentru furt și excrocherie, a fost condamnat la 6 luni și o zi închisoare.

x Curtea cu Juri a achitat pe guarzii comunali ai satului Valea Ruului, Gh. Dobândă și V. Grosu, acuzați că în timpul judecării unei hoațe—la Sfatul satului, au ucis-o în bătăi.

x In piața Halei a încetat eri subit din viață Fișel Aronovici.

Parchetul a autorizat înmormântarea.

x Duminică 16 Octombrie va veni la Iași d. ministru Inculeț spre a inspecta regiunea sanitară.

x La 9 Octombrie reîncepe ciclul de șezători, organizate de cultura ceferistă „A. D. Xenopol" în sala de conferințe din palatul ceferist dela Râpa Galbenă. Conferița o va dezvolta d. dr. Cădere.

x Conferințele organizate de societatea „Propășirea Iașului", vor continua.

Duminică, conferința de la teatrul Sidoli va fi ținută de d. prof. Eugen Herovanu, destinsul decan al baroului.

x Căpitanul Artur Ikel, originar din Temișoara și cu serviciul la comandamentul teritorial corp. IV armată, a încercat să se sinucidă bând o doză de sublimat corosiv.

Ajutoarele mddicale date la timp au evitat pericolul,

x Studentul Boris Stoicof cari a avut un incident cu prilejul alegerei de la Bălți, s'a înapoiat în localitate întâmpinat în gară de numeroși colegi. Poliția luase oare cari măsuri de prevedere, dar totul s'a petrecut în cea mai perfectă liniște

x Sindicatul comercianților detailiști a răspândit astăzi un manifest prin care se protestează contra faptului că s'au respins ultimele cereri de înscriere în listele camerei de comerț.

x Consiliul de războiu prezidat de d. colonel Macri judecă de două zile procesul sublocotenentului Popescu din Craiova acuzat d delapidare.

Astăzi se va da sentința.

Teatrul Sidoli—**Compania Leonard**
cu celebra primadonă
ELY DE KARACSONY
Luni 10 Oct. **Prințesa Circului**
Marți 11 Oct. Contesa Maritza
Procurați-vă din timp bilete

Tribunalul Jud. Iași secția III-a

Publicație de Vânzare

No. 7123 din 30 Septembrie 1927

Tribunalul Iași s. III-a, în urma raportului D-lui Jude Sindic al Trib. Iași No. 3802 | 927 prin Jurnalul No. 6763 | 927, a autorizat Corpul Portăreilor Iași să facă din nou formele de vânzare prin licitație publică, în condițiunile jurnalului anterior a averei falitului Iosef Mendelsohn compusă din mobilier casnic aflat în Iași str. Cuza Vodă No. 83 și evaluat de expert la suma de lei 324.290 și a portofoliului compus din 50 acțiuni a 500 lei a Industriei Chimice Indigene Iași.

Se încunoștiințează că vânzarea și adjudecarea mobilierului casnic cât și a portofoliului va avea loc în ziua de 11 Octombrie 1927, ora 14 la fața locului str. Cuza Vodă No. 83, iar portofoliul în camera Sindic. Tribunal începându-se licitația publică dela suma evaluărei expertului, cu facultatea D-lui Jude Sindic de a o începe și de la o sumă mai mică sub rezerva omologărei Tribunalului.

Dosar No. 12 | 927
Președinte, M. Eșianu
Portărel, V. Stănescu

România
Corpul Portăreilor Trib. Iași
PUBLICAȚIUNE No. 135
Anul 1927 luna Septemb. 28zile

Se publică spre cunoștința generală că conform adresei D-lui Jud. Ocol I Urban Iași sub No. 15810 | 927 se va vinde prin licitație publică în ziua de 15 Octombrie 1927 ora 10 a. m. averea mobilă secvestrată cu procesul verbal No. 1277 | 927 dela D-nii Olimpia Ciud. Niculcea și Col. Ioan Niculcea avere compusă din: un piano marca „Bensendorf".

Vânzarea se va face în Iași, strada Carol No. 41 domiciliul debitorilor pe bani gata și în asistența comisarului respectiv.

Șef Portărel, Gh. D. Sava
Secretar, Munteanu

AVOCAT
V. CIREȘ
Str. I. C. Brătianu 49

DOCTORUL
R. DAMSKER
s'a mutat
în str. Ghica-Vodă No. 44-46
și consultă zilnic:
MEDICINĂ INTERNA
Sifilis, Genito-Urinare
8—11 a. m. și 3—7 p. m.

LICEUL de BĂEȚI, ȘCOALA SUPERIOARĂ și ȘCOALA ELEMENTARĂ de COMERȚ
„MIHAIL KOGALNICEANU"
ȘCOLI CU DREPT DE PUBLICITATE. — IAȘI, STR. C. A. ROSSETI No. 8.

Inscrierile au început și se fac în toate zilele de lucru în orele 4—6 p. m.

Elevii se primesc în clasa I de liceu sau comerț, fără examen de admitere, școala fiind particulară; trecerea dintr'o clasă în cea superioară se face în școală, ministerul luând doar toate măsurile de control prin organele sale,

Examenul de admitere în clasa 5-a de liceu se face pentru elevii școalei, în școală în fața unei comisiuni compuse din profesori ai școalei și prezidate de un delegat al Ministerului. *Elevii ce vor urma clasa a 4-a la alte licee trebue să dea examen de admitere în clasa a 5-a la școlile statului și apoi se pot înscrie la acest liceu,* Cursurile se țin după programa școlilor Statului; și aici e în vigoare regulamentul școlilor publice.

Direcțiunea liceului dorind a veni în ajutorul părinților lipsiți de mijloace și funcționarilor a hotărât ca în acest an, să se înființeze și clase paralele, la care taxa școlară va fi egală cu cea de la clasele paralele ale școlilor statului din Iași, dacă vor fi câte 40 înscrieri de clasă. Astfel la orice clasă paralelă taxa e de 6000 lei.

Atât elevii noi cât și cei ce au urmat in anul trecut cursurile acestui liceu trebuesc să se insrie până la 10 Septembrie.

In loc de cronică plastică
(Continuare din pag. I-a)

ura... invidia... toate dispar și eu mă simt fericit.

Când însă obosit de lucru, mă întind pe pat ca să mă odihnesc, primul lucru asupra căruia îmi cad privirele, e capul de mort și rânjetul său par'că îmi zice:

„Fii bun cu toată lumea, nu intra în tagma celor răi, și așa vei fi fericit. Nu uita însă că nu mai e mult ca să ajungi ca mine. Lasă o urmă cu care urmașii tăi să fie mândrii".

„Eu încerc să ascult sfatul său".

Mai bine de cât așa, nu putea fi păcălit un artist prea curios.

*

Intrebându-l asupra modului cum lucrează maestrul îmi răspunde:

„Materialul îl prepar singur. Subiectul nu-l aleg ci îi vine așa, dintr'o dată, când ceva mă impresionează. un lucru să știi; eu nu lucrez în mod mecanic, căci atunci nu răușesc, Tot ce ai văzut în atelierul meu sunt lucruri ce m'au impresionat".

Și potretele, întrebai eu bănuitor?

„Și potretele, îm răspunde pictorul. Pe domnul Ursoi l'am seqnestrat câteva zile la mine ca să pozeze. Dar să continui... Așa dar subiectul venit nu-l copii, ci îl redau, Da îl redau unit cu inspirația mea. Urmăresc pe rând proporțiile și le pun în pagină. Lucrez chiar de la început cu culoarea. Rar rar de tot cu cărbunele. Ajuns aci fac apel la gustul personal".

*

Domnul Tarasov, e un fiu al Deltei Dunărei. A început studiul artelor frumoase la Iași, continuându-le apoi la München unde a urmat cursurile la *„Belle Arte"* care îi acordă mențiunea *„Belobigung"* (cu laudă). Pe certificatul eliberat de profesorul *„Simon Holoesy* se poate ceti următoarea mențiune:

„Seine leistugen sind bezeugend führ vornehmen Künstlerinsche Kraft und ausgesprochenes Künstertalent".

De aci a plecat la Bruxeles unde a urmat câteva luni cursile profesorului *„Herman Richir"* directorul academiei ertelor decorative care,i liberează un certificat cu următoarea mențiune:

Tarașov a urmat câteva luni cursul clasei mele. Am avut prilejul să constat la el, adevărate dispoziții și o mare îndemânare tehnică".

A continuat apoi să-și îmbogățească cunoșințele vizitând muzeele din *Olanda, Austria, Elveția, Anglia, Grecia și Egipt.*

După ce organizează câteva expoziții în străinătate, fie singur, fie împreună cu alții, se întoarce în țară și organizează în 1922 o expoziție la Iași, în 1923 la Bacău, aci, un tablou îi fu cumpărat de o americancă pentru *muzeul școalelor din Los Angelos* ; tot în acelaș an mai organizează încă una la Slănic.

In cursul anului 1924 deschide încă una la Iași. In cursul anului 1926 expune la salonul oficial. In fine în cursul acestui an, a deschis frumoasa expoziție ce am admirat-o în salonul *„Viața Românească"* din Iași, și la 16 Iunie una în Bârlad.

Iată rodul studiilor maestrului Tarasov.

Toate expozițiile sale au fost foarte bine primite de presă.

Trebue să mai notez că la ultima expoziție din Iași din cele șaizeci și nouă tablouri expuse, maestrul s'a întors numai cu șase. Aceasta înseamnă un succes colosal.

M. SĂVENEANU

MAGAZINUL de STOFE și CROITORIE
„EDUARD"
IAȘI. — Piața Unirei No. 5 — IAȘI

Cu onoare aduce la cunoștința numeroasei sale clientele precum și onor. public că în actualul Magazin a introdus un Raion special de GALANTERIE pentru doamne și domni, asortat cu cele mai moderne articole importate dela diferite case străine.

Biblioteca Universității Iași
UNIVERSITATII IAȘI

ONAMENTE
Lei 1000 pe un an
» 500 » 6 luni
» 300 » 3 luni

LEI EXEMPLARUL

VINERI 7 OCTOMBRIE 1927

OPINIA

ZIAR POLITIC COTIDIAN

ANUNCIURI
se primesc la toate
Agenţiile de Publicitate
şi la
Administraţia ziarului
Iaşi—Str. Gh. Mârzescu 17

„A intrat nebunul în sat..."

Facem din când în când câte-o inspecţie sanitră pe la comuni.

Cum să nu treci pe la primărie ?

Şi cum să nu spui ce găseşti acolo ?

Uşa e deschisă, dar şueră vântul în sală.

Câţi-va oameni stau afară şi aşteaptă...

Guardistul e tare şi mare.

— Domnu primar e la nuntă, ne spune el abia ţinându-se pe picioare şi sprijinit pe o cârjă.

— Domnu Notar e la popa, la masă.

— Domnu agent de percepţie unde i ? Se amestecă în convorbirea noastră un ţăran beat turtă.

Am venit să-i dau bani...

— Şi el e plecat... la hram, răspunde guardistul.

Cu chiu, cu vai s'a dus să-l cheme pe primar. Bietul guard nu-şi putea închipui, cum îndrăznim să deranjăm pe primar, când este invitat de o văduvă la nuntă...

Peste un ceas, vine primarul grăbit.

— Spuneţi repede, zice el, ce aveţi de spus.

O biată văduvă... O nuntă... M-a chemat.

Cum să refuz ?

— Fratele dumnetale e bolnav de fabră tifoidă, îi declar eu. Să mergem la locuinţa lui. Trebueşte să stropim cu nişte leacuri, să văruească, să facem la toţi din casă injecţii, pentru ca să nu se îmbolnăvească.

— „Apoi şi eu am stat lângă frate, îmi spune primarul speriat. Eu nu sunt bolnav şi nimene nu este bolnav în casă, Pentru ce injecţii ? Injecţii la sănătoşi ?..

Nu ! Eu personal mă duc la medicul judeţului. Las'că mă venise unul să stropească, când era „tif" pe la noi. A scăpat cu fuga"...

Am căutat să-l conving despre toate.

— Dacă aşa este,—reluă primarul — rog duceţi-vă la casa fratelui şi puteţi să-i daţi foc. Rog faceţi ceva mai repede, căci mă aşteaptă nunta.

— Ba nu. Mergeţi cu mine, ţi spun eu.

— Merge notarul; eu plec. Dar unde e notarul ?

— La masă, Domnule primar, răspunde gvardianul.

— Să vină acuma !..

Primarul pleacă. Era ora 2 după masă. Peste un ceas vine notarul, căci guardul s'a dus după el, însă a dat peste nişte vin...

Notarul spune, că ar trebui să meargă cu noi primarul; dar în fine, facem lucrul.

Venim dinou la primărie.

Cum să plec din comună ? Nu este nici un guardian, care s'ar duce după o trăsură.

— „A intrat nebunul în sat, îmi spune notarul trist. Toţi sunt bieţi turtă. E culesul viilor"...

Şi în fiecare comună auzim această vorbă, că a intrat nebunul în sat. Mustul care fierbe astăzi în toată ţara românească...

Să fie oare o scuză ?

Dr, Vicol
Ismail.

ASPECTE

Rugăciunea amnistiei

Între inconştienţa unora şi ipocrizia altora, în mijlocul unei masse care se roagă lui Dumnezeu există o minoritate de credincioşi sinceri ; aceştia nu paradează, nu strigă nu se expun Ei stau în comuniune cu Dumnezeu atât de simplu şi au alitudini atât de impresionante, încât e cu neputinţă să nu tulbure chiar şi sentimentele unui ateu.

Aceştia nu se roagă pentru dânşii ; ei au convingerea că suferinţele lor sânt meritate, că prin ele se purifică şi împlinesc voia însăşi a lui Dumnezeu. Aceştia cer ludurare pentru alţii mai în suferinţă de cât dânşii, pentru alţii cari au uitat poate cuvintele de rugăciune în desnădejdea care i-a cuprins.

Am auzit aseară doi oameni simpli spunând : „ne vom ruga pentru amnistie"; şi în glasul celor doi cetăţeni tremura o emoţie indescriptibilă, ca şi când îşi dădeau seamă că misiunea ce şi o propuneau era peste slabele lor puteri.

Şi în adevăr aşa este ; ce pot face ei cu rugăciunile lor către cerul prea îndepărtat, când amnistia depinde de oameni şi încă de oameni politici ? Ce poate folosi sinceritatea rugii, când totul se reduce la un calcul electoral sau la o combinaţie de interese mai mult sau mai puţin avuable ?

Amnistia ! Sânt unsprezece ani dela războiu şi încă potentaţii noştri nu s'au convins că e necesară o măsură de clemenţă pentru cei rătăciţi şi pentru victimele patimilor de rassă cari ispăşesc în fundul ocnelor o vină imponderabilă.

Amnistia ! Nădejdea aceasta a mulţimilor întârzie prea mult să devină o realitate ; toate promisiunile s'au dovedit minciuni, curse pentru prins alegătorii, batjocuri în plus peste chinurile celor cari o aşteaptă.

Amnistia ! Cuvântul acesta magic a ajuns să fie împletit în rugăciuni, a ajuns suprema binefacere pe care credincioşii o cer lui Dumnezeu în zilele de serbătoare : nici fericire, nici avuţii, nici linişte sufletească pentru dânşii, ci milă pentru victimele războiului, îndurare pentru victimele curţilor marţiale !

Noi cari nu credem în Dumnezeu şi ştim de cine depinde acordarea amnistiei, o cerem încă odată şi o vom cere mereu, până când porţile închisorilor se vor deschide şi vor apare la lumină, livide ca nişte stafii, jertfele inutile ale războiului.

Să se acorde amnistia ; dacă glasul nostru nu e suficient, atunci domnii cari fac şi destac toate în ţara aceasta să-şi aplece urechea spre locaşurile de rugăciune în zilele de sărbătoare şi vor auzi glasul mulţimei simple care are o singură rugăciune—amnistia.

Şi să se acorde, atâta vreme cât glasul mulţimei este numai rugăciune încă...

G. SPINA

Din toată lumea

Boxerul şi femeile.—Eugen Tunney, campionul mondial al boxului, e foarte mândru de meseria lui şi nu-şi pleacă capul nici macar în faţa farmecelor femeeşti.

— „Femeile ? (spune Tunney) Ele nu m-au interesat niciodată. Eu îmi ocup timpul şi banii, pentru cele mai valoroase lucruri ale vieţii".

E prea puţin galant acest boxer. Dar poate că tocmai din pricina aceasta are atâta putere fizică...

*

Steaua cea mai luminoasă.—Cele mai noui cercetări astronomice au stabilit că steaua S. din constelaţia Dorad e cea mai luminoasă diu toate ale cerului. Strălucirea ei adevărată e de 500.000 de ori mai mare ca a Soarelui nostru. Dar steaua aceasta colosală e atât de departe de pământ încât lumina ei are nevoe de 100.000 ani ca să ajungă până la noi.

*

Imprudenţa copilărească. In str Charonne din Paris, nişte copii au găsit un pachet mare în care se aflau tubuşoare de carton umplute cu o materie gelatinoasă. Copiii şi-au umplut buzunarele cu aceste „jucării" şi saltau în stradă de bucurie.

Dar un tubuşor rămăsese căzut în mijlocul drumului, şi roata unei căruţe a trecut pest dânsul. A urmat o detunătură teribilă şi căruţa a fost ruptă în bucăţi.

Venind imediat câţiva agenţi poliţieneşti, au strâns dela copii 220 „jucării" care nu erau altceva decât... cartuşe de dinamită !

Copilaşii neştiutori purtau, într'adevăr, moartea în sân. Şi numai întâmplarea i-a ferit de o cumplită nenorocire.

NOTA VESELĂ

Poetul.—Plângi ? Te-au mişcat atât de mult versurile mele ?

Victima.— Ah, nu plâng ! Numai asud...

NAŢIONALISM OFICIAL ÎN GERMANIA

D. Kendell, ministru de interne al Germaniei, este un naţionalist convins, un partizan al monarhismului şi un adept al spiritului de revanşă.

In birourile ministerului de interne n'au mai rămas decât puţini funcţionari cu idei republicane. Şi d. Kendell e hotărât să-i congedieze şi pe aceştia, pentru a-i înlocui cu naţionalişti.

La Camera de Comerţ

Un sindicat zis al micilor industriaşi şi comercianţi, adica vre-o câţiva amici ai d-lui Cerchez, critică cu asprime felul cum s'a pregătit alegerea la Camera de Comerţ.

Am zice că, în mare parte, critica aceasta e justă ; dar tocmai d-lui Cerchez îi lipseşte autoritatea morală s'o facă.

D. Cerchez, cu averescanii d-sale, a introdus cel dintâi politica la Camera de Comerţ. Am avut o Cameră averescană, şi— prin reacţiune — vom avea deacum o Cameră liberală.

In ce priveşte felul cum se va face alegerea, sântem siguri că nu se vor repeta terorizările şi oprirele de la vot, ca la alegerile fă ute de d. Cerchez cu poliţia.

*

Repartizarea mandatelor pe categorii s'a făcut, într'adevăr pe sprinceană, — tot aşa cum procedase şi d. Cerchez la rândul lui. Adica: ce mi-e Tanda, ce mi-e Mandal

D. Cerchez mai atacă violent „hidra bancară". Desigur, o hidră lacomă. Dar nu putem uita că d Cerchez a făcut operaţile cunoscute, cu Banca Generală căreia i-a dat plocon bietul fond al refacerei.

In definitiv, e loc de critică ; dar când o face d. Cerchez... compromite cauza.

X.

Pregătirea serioasă
a armatei sovietice

Un redactor al ziarului parizian „Le Journal" publică interesante constatări făcute în Rusia, în chestia armatei roşii şi a pregătirei militare sovietice.

Soldaţii sovietici sunt foarte bine hrăniţi şi îmbrăcaţi ; disciplina militară a fost reîntrodusă ; pregătirea şi coheziunea unităţilor de trupă e mai bună ca pe vremea ţarismului.

Industria de război e foarte dezvoltată. Vre-o 70,000 lucrători pregătesc material militar în 85 fabrici de muniţii, din care : 21 uzine pentru obuze de aeroplane, 15 fabrici de puşti şi tunuri, 25 uzine de pulbere şi cartuşe, diverse fabrici de aeroplane, tankuri, produse chimice, optice şi mecanice. In plus, există uzine germane instalate în Rusia, sub controlul Reichswehrului. Deasemenea fabricele Junkers din Germania livrează ruşilor numeroase aeroplane.

Armata roşie şi şefii ei se bucură de prestigiu şi chiar de dragostea poporului. Toţi fac sacrificii pentru armată şi flotă ; în acest sens lucrează societăţi particulare şi se fac dese chete pe străzi.

Aceasta, deoarece ruşii sunt siguri de un apropiat război ; dar nu fiindcă ar avea ei intenţia să atace — scrie ziarul francez — ci pentrucă sânt încredinţaţi că vor fi ei atacaţi de vecini.

Moartea savantului Arrhenius

Din Stockholm se anunţă moartea cunoscutului savant, profesorul Svante Arrhenius, preşedintele secţiei de chimie-fizicală a Academiei de ştiinţe din capitala Suediei.

Arrhenius era premiat cu premiul Nobel, pentru importantele sale lucrări, şi moare în vrîstă de 68 ani.

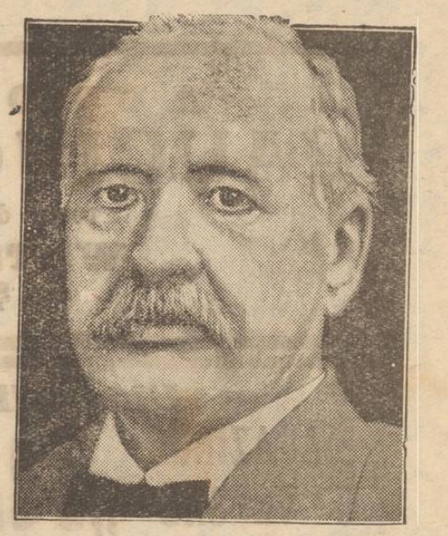

Executarea prin electricitate
Curenţii de mare tensiune nu ucid.—Câteva observaţii interesante.

Omorârea lui Sacco şi Vanzetti a atras din nou atenţia asupra felului cum se execută condamnaţii la moarte în Statele-Unite.

Se atirmă că cei trecuţi prin scaunul electric nu sunt ucişi complect; moartea lor e numai aparentă. Profesorii d. Arsonval şi Jellimek au insistat în mai multe rânduri asupra faptului că cei electrocutaţi prin curente de înaltă tensiune, ar putea adesea să fie readuşi la viaţă dacă li s'ar face multă vreme respiraţie artificială şi tracţiunile ritmate ale limbii.

Totuşi, lucru ciudat, curenţii de tensiune mică—curenţi întrebuinţaţi la luminat de pildă — omoară aproape totdeauna când condiţiile ca ei să străbată corpul omenesc sunt bune, adică atunci când pielea e udată de apă şi picioarele sunt în contact direct cu pământul.

Aceasta se explică astfel : marile voltaje paralizează bulbul, opresc respiraţia, dar lasă mai totdeauna inima să bată, fie cît de slab. Voltajele mici, din contră, nu pot paraliza bulbul, dar lucrează direct asupra inimei care zvâcneşte, apoi se opreşte şi nu mai poate fi pusă în mişcare.

Americanii, care se slujesc pe rând, la executarea condamnaţilor, de voltaje mari şi mici, dau impresia că întrebuinţează cele mai bune condiţii pentru a determina moartea, evident, dovada nu s'a făcut; pentru aceasta, ar trebui ca celor electrocutaţi să li se facă apoi multă vreme respiraţia artificială.

Un scriitor danez, d. Thorkild Borkod, convins că electrocuţiunea după moda americană nu omoară, a oferit să se ducă în Statele-Unite, să sufere electocuţiunea în faţa unui grup de medici şi ziarişti. El cere numai să fie îngrijit după „executare" şi crede că va scăpa cu viaţă.

Dar sunt multe piedici. Dacă Barkod ar muri în urma electrocuţiunii, operatorul ar fi desigur urmărit pentru crimă şi condamnat. Dacă ar învia, din contră, efectul moral produs ar fi dezastros. Deaceia americanii nu vor primi niciodată să facă această experienţă.

O expoziţie de modă la Berlin
Femeia în diverse momente ale zilei

De curând s'a deschis la Berlin marea expoziţie a modei, anunţată sub titlul : *Moda femeii.*

Toate industriile germane ale croitoriei şi confecţiunilor pentru doamne, sunt reprezentate. Expoziţia a fost aranjată în marele hall anume amenajat al Centralei Radiotelefonice.

In primul etaj, sindicatul fabricelor de ţesătorie a mătasei şi sindicatul fabricelor de catifea din Crefeld, industria germană de matase artificială şi casele sale de export, sindicatul german al parfumeriei, casele mari de croitorie berlineză—au expus rochii mantouri, blănuri, lenjerie, tricotaje, umbrele etc. Expoziţia colectivă a negustorilor de parfum a pus în vestibul de mozaic cu un basin din sticlă veneţiană din care ţâşneşte un havuz cu apă de Colonie. La mijlocul vastului hall, o operă artistică : apoteoza modei înconjurată de sculpturi antice.

In galeriile laterale se găsesc produsele artei modelor germane sub titlul *„Femeia de dimineaţă până la miezul nopţii"*. In 40 de cabine, publicul priveşte următoarele tablouri : Doamna când se scoală ; la coafor ; pe cal, în automobil, la golf ; doamna îşi ia cafeaua cu lapte ; d-na la „shopping ; la plecare ; la modistă ; la dineu ; cu copiii ; primeşte vizite ; la teatru ; la supeu ; doamna „pe calea fericirii pământeşti" (!) ; la vamă ; la ceaiul dansant ; la băile de mare, într'un holl de hotel etc.

Toate aceste cabine sunt grupate în jurul unei berării, unde vizitatorii se răcoresc cu diferite băuturi, afundându-se în fotolii confortabile.

Un director de teatru a reprezentato revistă modernă creată special cu această ocazie. Un almanach al modei va apărea cu colaborarea oamenilor şi femeilor celebre care au răspuns la întrebarea : ce credeţi despre modă ? Almanahul conţine de asemenea o colecţie de gravuri : doamna în caricatură.

Toate aceste sforţări, arată că Germania vrea să cucerească un loc de cinste în comerţul moudial al modei. Dar încă un veac cel puţin de-acum înainte nu vor putea să lupte cu gustul şi meşteşugul plin de graţie al parizienilor.

DAŢI SPITALE GRATUITE IAŞULUI!
ASTĂZI SĂRĂCIMEA NU SE POATE ÎNGRIJI

In numărul din 16 Septembre al răspânditului dv. ziar, am văzut o notiţă bine—argumentată, că trebuesc spitale pentru populaţia saracă, nu numai ca chestiune de umanitate prin asistenţa individuală, dar mai aîes din punctul de vedere general al sănătăţei publice şi vigoarei sociale. Voi complecta detailat cele spuse de d-stră.

De câţi-va ani, mai ales după războiu, unii din medicii şi mai ales hirurgi ai casei spitalelor Sf. Spiridon, au luat obiceiul necunoscut înainte şi neadmis de foastele Epitropii, *ca bolnavii să plătească operaţiile* ; şi aceasta nu *Administraţiei, ci lor.*

Astfel se nesocotesc hrisoavele vechi, ale donatorilor—testamentari, cari şau desmoştenit unii chiar familia în favoarea nenorocirilor ; — aşa Cristache Sucveanu, fost prim-cantor la Mitropolia Iaşi, şi unul din cei mai vestiţi cântăreţi ai Moldovei, a demoştenit pe familia sa, lăsând peste 600.000 de franci (nu lei) Epitropiei, în dauna surorilor şi nepoţilor (Artino).

Aşa erau oamenii pe atunci : creştini şi altruişti ; pentru sărăcimea ţărei, jertfeau şi pe ai lor. Dar acum ? !

*

Epitropia, după războiu, a alcătuit un regulament în care spune că *îngrijirea bolnavilor în spitale este cu plată ; atât întreţinerea zilnică, cât şi operaţia* sau chiar îngrijirea altor boale interne sau de specialitate.

La spitalul Sf. Spiridon : **operaţiile se plătesc gras, de către toţi bolnavii**, afară de aceia pe care Epitropia îi scuteşte *ca fiind foarte saraci* şi putem afirma că după modul cum se procede la primirea şi îngrijirea bolnavilor, *regulamentul este în favoarea mai mult a chirurgilor, decât a bolnavilor.* Aşa acum câţi-va ani în urmă, unul din chirurgii casei din provincie (Galaţi), şi-a trimes raportul ce i se cuvine la spital (pe lângă leafa bugetară) şi 21.000 lei (minusculă sumă ! ?

Vă puteţi închipui ce alcătuire de regulament s'a făcut pentru câştigul Casei, ca toţi chirurgii să câştige *in partibus*, zeci de mii de lei pe lună.

Am cerut deslusiri şi de la Asistenţa Publică din Paris, *unde nu s'a mai auzit de când lumea ca bolnavii să plătească operaţiile !...*

Voi arăta altădată rezultatul ce am primit de la Paris, cum şi nevoile bugetului Epitropiei. Epitropia vrea să-şi menţie echilibrul bugetar prin luare de plată de la bolnavi *pe cât e cu putinţă* ; dar tradiţia spitalelor e pe cât se poate *gratuitatea tratamentului* bolnavilor.

Toată averea Epitropiei Sf. Spiridon este donată testamentar pentru căutarea *bolnavilor saraci şi nevoiaşi : „a ticăloşilor şi lipsiţilor pătimitori, cari vor năzui la adăpostul şi îngrijirea spitalicească"* şi după cum glăsuesc toate documentele.

Totuşi nu înţelegem şi nu putem susţine că toţi bolnavii, cari fac parte din această categorie, să nu facă şi sacrificii băneşti pentru tratarea lor. Din vr'o 970 paturi cât posedă Epitropia, dacă ar fi 80 bolnavi cu plată, din care 30 a 55 lei pe zi şi 50 a 30 lei pe zi, am obţinea un venit de peste un milion anual, aşa că nu ar fi exagerat în aceste timpuri de scumpete şi când Epitropia nu mai poate în totul face faţă cheltuelilor prin propriile ei venituri, să se ceară unele plăţi modeste.

Dar nu înţelegem ca şi operaţiile—colac peste pupăză,—să fie din gros plătite chirurgilor, unii din ei profesori universitari care au leafa lor acolo, plus o diurnă din partea Epitropiei, care-şi oferă spitalele sale ca clinice universitare de practică studenţilor.

*

Amintim acelor doctori şi chirurgi, cea mai mare parte cu studii speciale la Paris, că pe lângă jurământul oficial ce l'au depus înaintea Statului Român, când au fost înaintaţi profesori universitari sau în alte slujbe oficiale de Stat; că au depus şi jurământ special înaintea complectului profesorilor francezi ai facultăţei de medicină din Paris, când au luat doctoratu':

Au jurat că : *„Voiu da îngrijiri gratuite celui sărac şi nu*

(Continuarea în pag. IV-a)

AUTOMOBILIŞTI!

CAUCIUCURI DUNLOP

toate dimensiunele le găsiţi la

WATSON & YOUELL

str. Ştefan cel Mare 27 | 29

Vizitaţi

MAGAZINUL UNIVERSAL „RATA"

IAŞI — strada Gh. Mârzescu 34 — IAŞI

RAION SPECIAL de HAINE GATA **întrecând cele de comandă**, pentru Barbaţi, Băeţi şi copii, Uniforme şcolare, Blăniţe de piele, Demiuri. Manferlane, Paltoane cu şi fără blană, Scurte, Mantile de cauciuc etc.
RAION SPECIAL de HAINE PENTRU DAME
RAION SPECIAL PENTRU ŞTOFE FINE cu METRU
RAION SPECIAL „ MANUFACTURA şi GALANTERIE
RAION SPECIAL „ INCALŢAMINTE şi GALOŞI etc.

Toate se vând cu **preţuri convenabile** *şi plătibile* **în Rate lunare.**

LICEUL de BĂEŢI, ŞCOALA SUPERIOARĂ şi ŞCOALA ELEMENTARĂ de COMERŢ

„MIHAIL KOGALNICEANU"

COLI CU DREPT DE PUBLICITATE. — IAŞI, STR. C. A. ROSSETI No. 8.

Inscrierile au început şi se fac în toate zilele de lucru în orele 4—6 p. m.

Elevii se primesc în clasa I de liceu sau comerţ, fără examen de admitere, şcoala fiind particulară; trecerea dintr'o clasă în cea superioară se face în şcoală, ministerul luând doar toate măsurile de control prin organele sale,

Examenul de admitere în clasa 5-a de liceu se face pentru elevii şcoalei, în şcoală în faţa unei comisiuni compuse din profesori ai şcoalei şi prezidate de un delegat al Ministerului. *Elevii ce vor urma clasa a 4-a la alte licee trebue să dea examen de admitere în clasa a 5-a la şcolile statului şi apoi se pot înscrie la acest liceu,* Cursurile se ţin după programa şcolilor Statului; şi aici e în vigoare regulamentul şcolilor publice.

Direcţiunea liceului dorind a veni în ajutorul părinţilor lipsiţi de mijloace şi funcţionarilor a hotărât ca în acest an, să se înfiinţeze şi clase paralele, la care taxa şcolară va fi egală cu cea de la clasele paralele ale şcolilor statului din Iaşi, dacă vor fi câte 40 înscrieri de clasă. Astfel la orice clasă paralelă taxa e de 6000 lei.

LICEUL DE FETE

„M. Kogălniceanu"

IAŞI, str. Căpitan Păun 8

ŞCOALĂ CU DREPT DE PUBLICITATE

Curs liceal complect după programa şcolilor de fete de gradul II.

In clasa I-ia înscrierile se fac fără examen de admitere.

Inscrierile se fac în fiecare zi de lucru între orele 10 - 12 a. m. şi 5 - 7 d. a. la cancelaria şcolii.

Publicaţiune

Aducem la cunoştinţa amatorilor, că este de vânzare un automobil, în bună stare de funcţiune, marca Avion Voisin, Motor 30 H. P. Amatorii se vor adresa în str. Canta 99 (7 vech) peste bariera Păcurari.

De arendat

chiar de acum 50 ha. pământ arabil în apropriere de bariera Păcurari, proprietatea Anton Lupaşcu.

Doritorii se vor adresa d-lui Ioan Popescu girant str. Erarchi 4.

Dr. Marcu Caufman

BOLI INTERNE

VENERICE şi SIFILIS

Consultă zilnic 2—8 p. m.

Iaşi, str. Palat 52

Iaşi 24 Septembrie 1927

Onor.

„Asigurarea Românească"

BUCUREŞTI

Prin prezenta vă aduc viile mele mulţumiri, pentru modul culant şi rapid ce am fost despăgubit de dauna suferită în urma incendiului imobilului meu, asigurat la D-voastră cu poliţa No. 170.221 şi pentru care am primit suma de

Lei 80 000.—(optzeci mii).

Idem aduc mulţumirile mele Inspectoratului General al Moldovei, Basarabiei şi Bucovinei. care m'a îndemnat să contractez asigurarea şi prin intermediul căruia am fost despăgubit spre deplina mea mulţumire.

Recomand tuturora Societatea D-voastră, care este şi va fi cea mai culantă solidă etc. Societate de asigurare.

Cu toată stima V. I. IONESCU

Iaşi, Şoseaua Păcurari 61

DE INCHIRIAT în str. Asaki No. 6 pentru Doamne şi d-re, una cameră mobilată, eventual două, cu anticameră şi intrări separate.

„SPIRITIST"

Prezicător SĂVESCU

Strada ETERNITAŢEI No. 58 (prin Târgu Cucului) **Singurul** este în **ROMANIA**

PREZICATOR documentat cu INVENŢIE proprii sigure — dar fără a-şi face — reclamă mare— Incepând acum o nouă *„invenţie"* în calculul „CIFRELOR" prezice, orice afaceri serioase la persoane serioase descoperă orice mistere sufleteşti din viaţă şi dă toate lămuririle necesare pentru orice interes, sufleteşte, căsătorii, boale orice fel, comerciale, furturi, atât cât e posibil desigur.

Dă lecţii de sugestiune şi magnetismul—face magnetismul pentru vindecarea boalelor de nervi, anemie, dureri de cap, gânduri fixe, energie, boala dragostei (iubiri fatale) şi deprinderi rele, linişte în căsătorie etc.

Discreţie sigură. Toată ţara prin scris. Consult. 9—12 şi 2—7½ Duminică până la 4 după masă.

ORICE BĂRBAT „BINE" SE RADE NUMAI CU FAVORITA

LAMA DE LUX

PIERRE

INTRODUSĂ IN TOATĂ LUMEA CEA MAI FINĂ AVAND ALIAGIU DE ARGINT

Programul băiei

AIZIC IŢIC

din str. Pantelimon 18 Iaşi

Cu ocazia sărbătorilor evreieşti, baia va funcţiona:

Pentru femei: In zilele de Joi 28 Septembrie, Luni 2 Octombrie şi Joi 12 Octombrie.

Pentru bărbaţi: restul zilelor.

SE CAUTA un şef electrician pentru uzină nouă de 500 volţi. Adresa Richard Hassel Comuna Copou 16.

DE INCHIRIAT şi de Vânzare casele din str. Albineţ 16 compuse din şapte camere şi două ucătării, apă, electricitate.

Adresaţi stradela Sft. Atanasie 3, la D-na Motăş, numai între 10—12 dim.

PRAVALIA CU LOCUINŢA, at nanse şi 2 mari subsoluri, situată în str. I. C. Brătianu 183 vis-a-vis de Piaţa Sft. Spiridon, este de închiriat. A se adresa str. Lascar Catargi 45, Iaşi.

DE INCHIRIAT una cameră mobilată cu intrare separată, în casele din fundul curţei la „Elysée" str. Lăpuşneanu No. 35.

Dr. H. Wechsler

Boli interne, Genito-urinare

Sifilis

DIATERMIE

pentru boli urinare, boli de femei, reumatism, nevralgii, migrenă, gută, diabet, boli de stomach etc

Consult: 8-11 a. m. 2-8 p. m.

IAŞI, str. Armeană 4

INFORMAŢII

x **Pentru combaterea scarlatinei.**—Faţă cu pericolul crescând al scarlatinei, d. dr. Tănăsescu, medic şef al oraşului a intervenit atât la inspectoratul şcolar, cât şi la prefectura de poliţie, de a se opri frequentarea cinematografelor de către copii până la vrâsta de 16 ani.

x Luni va avea loc solemnitatea reînceperei cursurilor la şcoala artelor frumoase din localitate.

x *Satiri condamnaţi.*— Tribunalul Iaşi secţia I a condamnat eri la trei ani închisoare pe tânărul Gh. Mocanu din Buciumi, în etate de 20 de ani, pentrucă a abuzat cu violenţă de o fetiţă de trei ani.

De asemenea a condamnat la un an închisoare pe săteanul Vasile Hurătcu din Buznea, pentru atentat la pudoare.

x A fost dat la secţie soldatul Nicenov Lansenschi din Reg. 13 Infanterie, surprins pe când se introducea prin horn în fabrica de bomboane, proprietatea d-lui Marcovici din str. Sf. Lazăr.

x Ministerul Instrucţiunei a prelungit concediul d lui T. Ionescu, profesor la facultatea de Ştiinţi, cu încă două luni pentru a-şi face covalescenţa la Paris unde se află în urma boalei de friguri tifoidă de care a suferit.

x In legătură cu o informaţie apărută, d. N. Clamer ne anunţă că este persecutat de d-nii comisar Sprinceană şi subcomisar Haşanu de la brigada de urmărire, şi că va face proces penal contra acestor poliţişti.

x A fost arestat astă-noapte cu prilejul raziei, Ion Lefter din Trei Calici, condamnat la trei luni închisoare.

Teatrul Sidoli—**Compania Leonard**

cu celebra primadona

ELY DE KARACSONY

Luni 10 Oct. **Prinţesa Circului**

Marţi 11 Oct. Contesa Maritza

Procuraţi-vă din timp bilete

NOU! NOU! NOU! A apărut Evoluţia Omenirei volumul I complect cu toate cunoştinţele şi explicaţiile; puterilor şi fenomenelor *„Spirituale"* în bine şi rău între omenire. Lămuriri pentru a fi în contact cu Spiritile bune: a le putea influenţa pentru orice şi a îndepărta persecuţia, fenomenele rele *„Spirituale"*. Având îndrumări şi simţuri telepatice *„Spirituale"* 80 lei volumul. Secretele magiei cu peste 100 reţete miraculoase din experienţe sigure, pentru orice reuşită în viaţă La librăria Socec, Emenescu, Învăţătorul Român pe Lăpuşneanu, librăria Ionescu, Vasile Alexandri pe Brătianu etc. Veţi afla ştiinţe sănătoase şi educative tineretului.

DE INCHIRIAT de la 26 Octombrie 1927, două camere, bucătărie, antreu cu geamlâc în str. Muzelor 7 bis. A se adresa în str. Trei Erarchi 4.

DOCTORUL

R. DAMSKER

s'a mutat

în str. Ghica-Vodă No. 44-46

şi consultă zilnic:

MEDICINĂ INTERNA

Sifilis, Genito-Urinare

8—11 a. m. şi 3—7 p. m.

DOCTOR IN MEDICINA

M. WECHSLER

Specializat în Franţa în

ARTA DENTARĂ

Boli de gură şi de dinţi

Consult. 9-12 şi 2-7 p. m.

IAŞI, Str. Ştefan cel Mare 13

Casele Leon Mayer

Doctor A. Dascăl

BOLI de COPII şi INTERNE

BOLI VENERICE

Vaccin proaspăt pentru vaccinări antivariolice la copii

Consult. şi tratament:

11—12 a. m. şi 2—7 p. m.

Iaşi, str. Cuza Vodă 42

(casele Cristofor)

vis-a-vis de Camera de Comerţ

Expoziţia Zootechnică

în Jud. Botoşani

In zilele de 18 şi 19 Octombrie se va ţine la Depozitul de Tamazlâc al Statului de la Popouţi judeţul Botoşani (Ferma Statului) o mare expoziţie Zootechnică de bovine de rasă Moldovenească adică: tauri, boi, vaci, gonitoare, gonitori şi mânzaţi-tăuraşi.

Această expoziţie prezintă un interes deosebit, căci pe de o parte se va cunoaşte situaţia Zootetechnică a vitelor Moldoveneşti, care altă dată a făcut fala judeţului Botoşani. iar pe de altă parte cu această ocaziune se va ţine în localitate şi un târg de vite, unde cumpărătorii vor putea să-şi procure vitele de prăsilă de care vor avea trebuinţă.

Numai veritabilele

Pyramidon Tablete

garantează buna calitate şi eficacitatea. Luaţi seama la ambalaje, care vă feresc de imitaţiuni şi falsificate!

O petrecere moldovenească

In satul răzeşilor lui Ştefan cel Mare, la casa şi gospodăria frumoasă a învăţătorului Foca Harea din Hăreşti, a avut loc Duminică seara o petrecere demnă de invidiat.

De la ora 4 p. m. a început a sosi rând pe rând căruţe, trăsuri şi maşini cu prieteni şi rude din cele mai depărtate colţuri ale jud ţului Iaşi şi ale Basarabiei de nord: veneau cu toţii la inaugurarea casei tânărului şi vrednicului răzeş, ce în aceeaş zi, dimineaţă după sfânta Liturghie o sfinţise, cu un întreg sobor de preoţi.

Decum am pus piciorul în ograda lui Har a, ne-am dat seama că suntem în cuibul unui gospodar şi român de viţă, care cu o vădită bucurie şi mulţumire sufletească, ieşia înaintea fiecăruia şi îmbrăţişându-l îl conducea în casă întovărăşit de muzică, unde o masă încărcată bogat aştepta să ie loc; s'a petrecut cum rar se petrece astăzi, până a doua zi la orele 9.10 dim. când am plecat.

In casa Ini Harea, urmaş al vechilor răzeşi care au şi dat numele satului de pe culmea dealurilor din stânga Prutului, de unde se vede şi Nistrul şi Ceahlăul, am văzut o întreagă arhivă de hărţi şi hrisoave ruginite de vreme, care ne-a vorbit în scrisoarea lor cu „Cerdac" de alte timpuri, decând Vodă a pus străjer pe dealurile Prutului pe Harea cel bătrân.

De neuitat au rămas în memoria celor ce au petrecut o noapte la Hăreşti, felul de primire al moldovenilor de peste Prut cu sufletul larg şi cu adevărat sincer.

Deasemenea merită să amintim norocul ce l-am avut să vedem o dansatoare desăvârşită şi plină de graţii în persoana d-nei Condrat Raţă şi să ascultăm un talentat cântăreţ şi iubitor pasionat al cântecelor româneşti în persoana d-lui dr. Ţimpoc.

Intre cei ce au luat parte notăm cu plăcere:

D-nii Eugen Pavelescu dr. în drept, dr. Ţimpoc, preot C-tin Bârsan, Mihail Galon directorul Gimnaziului Sculeni, cu d-na, preoţii Condrat Raţă, Teodor Sârbu, D. Ieşanu cu d-nele, lt. Amza, d-nii Iavorski cu d-na, N. Munteanu institutor, cu d-na, revizor Zbanţ, (revizor) Ciubara cu d-na şi mulţi alţii cărora cu părere de rău li-am scăpat numele.

ASISTENT

INF

x *Administ... adice la cunoş... nu va achita nici... nu se prezintă chitanţa ... toare că s'au plătit impozi... datorite pe anul curent.*

x A fost dus la poliţie individul Ivan Dragnev, originar din Basarabia şi care părea suspect, având asupra sa şi câteva mii de lei.

x In urma reclamaţiei d-nului Carol Zaidman din str. Palat 21, a fost dus la poliţie pentru cercetări Darie Atanasiu acuzat că a încercat să comită un furt.

x Luni a avut loc cu solemnitate, începerea cursurilor la şcoala de arte şi meserii. Serviciul religios a fost oficiat de părintele Arapu, care apoi într'o predică mişcătoare a vorbit despre viaţa şi opera regelui Ferdinand. Solemnitatea s'a terminat prin o interesantă conferinţă a d-lui Gh. Ghibănescu, despre opera Marelui Rege.

x Parchetul militar a delegat pe d. Comisar Regal Căpitan A. Burada, de a cerceta cauzele încercărei de sinucidere a Căp. Hügl..

Ieri d. Căp. Hügl a fost interogat şi a declarat că a încercat să-şi pue capăt vieţei fiind persecutat de un ofiţer superior.

x A fost dat la secţie individul Filip Radu din Orhei, care a mărturisit un furt în Hală.

x Duminică 9 Octombrie se întrunesc la Primărie împroprietăriţii din regiunea Copou (dreapta) în scop de a se studia modalitatea executării lucrărilor ediliiare (stradă, canal, lumină, etc.)

x *In Saloanele Societăţii de Gimnastică, Sport şi Muzică.*— Sâmbătă 8 Octombrie 1927, ora 9 seara, are loc *Marea Serbare Familiară*, urmată de Bal; organizată de *Eforia Şcoalelor „Industriale de Ucenici"*, care pune la dispoziţia publicului vizitator, un mare bazar, format din obiecte şi scule făcute de tinerii lucrători, ca probe de examen. Toate numerile câştigătoare.

Bufet cu mâncări şi vinuri delicioase.

Toţi meseriaşii, patroni şi lucrători, împreună cu familiile lor, şi-au dat întâlnire la această petrecere a breslaşilor, din beneficiul căreia se vor ajuta ucenicii vrednici.

x D. Ioan Păladuţă împreună cu soţia sa Maria din str. Bis. Sf. Ioan gură de aur, str. Bucşinescu, au bătut pe preotul Romulus Ţuchel.

S'au dresat actele medicale de d-na dr. Ropală Cikerski.

S'a dispus de către d. procuror Caţichi urmărirea uimitului Păladuţă.

In jurul unui furt. — D. subcomisar Filip dela comisia II, a început cercetări în legătură cu îndrăzneţul furt săvârşit la magazinul de coloniale al d-lui D. Pachţescu din Nicolina.

S'a constatat că în afară de marfă, hoţii au mai furat şi câteva mii de lei în numerar, vânzarea zilei, care se afla într'un saltar.

Hoţii s'au introdus prin scoaterea unui geam de la magazin. Furtul a fost descoperit dimineaţă.

D. subcomisar Filip a chemat la poliţie pentru cercetări mai multe persoane.

x D-na Sura Grinberg din Mahalaua Broscăriei a reclamat poliţiei că prin deschiderea unui geam, răufăcători s'au introdus în locuinţa ei de unde au furat o geantă cu câteva mii de lei.

*

Doi indivizi au încercat să comită un furt la d. Avram David din str. Pantelimon.

Fiind surprinşi, hoţii au fugit.

x Se atrage atenţia persoanelor care au servi şi şerve, a se prezenta la Oficiul Biroului pentru controlul servitorilor din str. Procopie No. 10, între ora 10—12 a. m., cei ce nu au manuale şi nu au făcut vizite pe anul 1927, însoţiţi de servitori cu buletine de populaţie Iaşi.

La neurmare se va aplica legea.

x Aseară necunoscuţii au spart două geamuri la sinagoga de la Răpa Galbenă.

S'a postat o gardă militară.

ULTIMA ORA

Se modifică Codul de Comerţ

Guvernul va aduce în parlament o lege pentru modificarea codului de comerţ.

Noul proect prevede proteguirea creditului particular împotriva manoperelor speculatorilor sau a malversaţiilor comercianţilor şi financiarilor imprudenţi. Se va restrânge spiritul de toleranţă al vechiului cod în ce priveşte falimentele.

In special însă se vor modifica textele privitoare la societăţile anonime pe acţiuni, pentrucă acţionarii să fie mai proteguiţi şi să li se acorde dividendele reale ale întreprinderii.

MASARIK GRAV BOLNAV

Praga 6. – Din anturajul d-lui Masarik se anunţă că preşedintele este grav bolnav.

Având în vedere vrîsta înaintată a d-lui Masarik, boala inspiră îngrijorări.

Parlamentul sârb

Belgrad 5.—Scupcina a ţinut eri prima şedinţă, Preşedinte provizor a fost ales d. Ninco Perici, candidat guvernamental. Se procedează la verificarea mandatelor.

Asasinarea unui general sârb

Belgrad 6.—Actele de terorism al comitagiilor bulgari continuă.

Aseară a fost ucis la Istip, cu trei focuri de revolver, generalul sârb de brigadă Covacearci.

Asasinii au dispărut.

Chamberlain la Paris

Paris 6.— Ministrul de externe englez d. Chamberlain împreună cu d-na sosesc Joi la Paris.

D. Chamberlain va avea o întrevedere cu d. Briand.

Incendiu la un cinematograf din Braşov

Braşov 6.-Un incendiu s'a declarat aseară la cinematograful „Modern" din cauza unei sobe defecte. Flacările s'au întins la cabina operatorului, unde au distrus mai multe filme şi apoi au cuprins plafonul clădirii.

In sală s'a produs o panică de nedescris. Lumea se repezea la uşile de eşire şi cu acest prilej mai mulţi copii au fost călcaţi în picioare. S'a dat în grabă ajutorul medical necesar.

După o muncă de un ceas pompierii au reuşit să localizeze incendiul.

Rezilierea contractelor Lupaş cu medicamentele din Germania

Bucureşti 6.— Guvernul a hotărât definitiv rezilierea contractului pentru cumpărarea de medicamente şi instrumente chirurgicale, încheiat sub ministeriatul d-lui Lupaş, cu unele firme germane în contul reparaţiilor care ni se cuvin în baza aplicării planului Dawes.

Regina Maria la Braşov

Braşov 6.—Eri după amiază au sosit în localitate regina Maria însoţită de prinţesa Ileana.

Levine a renunţat...

Roma 6.— Aviatorul Levine a renunţat definitiv la sborul peste ocean.

Levine a plecat la Viena, iar pilotul său Hinchcliffe s'a dus în Germania.

Avionul „Miss Columbia" va fi demontat şi transportat în America cu vaporul.

Alte condamnări în Rusia

Moscova 6.— Tribunalul din Kamenetz (Ucraina) a terminat procesul celor 50 de polonezi acuzaţi de spionaj. La interogator, unul dintre acuzaţi a mărturisit că primise ordin să otrăvească fântânile în calea armatelor roşii.

Unul dintre acuzaţi a fost condamnat la moarte. Iar ceilalţi la pedepse variind între 5 şi 10 ani închisoare.

Accidentul avionului

Constantinopol-Bucureşti

Rusciuc 6 — Din Razgrad se anunţă :

Avionul de curse Bucureşti–Constantinopol, pe când zbura cu călători spre Bucureşti, a fost silit să aterizeze lângă Razgrad, din cauza unui defect la motor, cât şi din pricina vântului.

Călătorii au plecat cu automobilul la Razgrad, au luat trenul până la Rusciuc şi de aici au trecut Dunărea la Giurgiu.

Zborul avionului „Junkers"

Berlin 6.—Avionul „Junkers" care a pornit în raid peste Atlantic, şi-a continuat eri sborul de la Amsterdam şi a fost zărit deasupra golfului Biscoia învăluit în ceaţă.

Avionul nu are o rută fixă, ci se va acomoda vânturilor. va incerca drumul pe la insulele Azore, sau la nevoe va zbura pe la insulele Bermude.

Incendiu la o fabrică din Fălticeni

Fălticeni 6.—Aseară la ora 12 noaptea un incendiu a izbucnit la Fabrica „Tabifacu din localitate Focul a luat naştere dela motor.

Graţie muncii depuse de corpul de pompieri de sub comanda D-lui ş f Ieşanu, focul a fost localizat. Pagubele ajung la 100.000 lei.

NOIR.

A doua conferinţa pastorală dela Mitropolia Moldovei

Rolul preotului în combaterea alcoolismului şi luminarea maselor

Astăzi dimineaţă la orele 9 s'a deschis la Mitropolia Moldovei, a doua conferinţa pastorală.

Prezidează pr. protopop N.-culea.

Cuvântul Mitropolitului Moldovei

I. P. S. S. Mitropolitul Pimen al Moldovei, a deschis conferinţa arătând că chestiunea educărei poporului, a sănătăţei sale sufleteşti pe lângă a celei trupeşti, va fi tema discuţiunilor conferinţei.

„Preoţimea va trebui să întreprindă o cruciadă împotriva alcoolismului a spus-o înaltul chiriarh.

Preoţimea are datoria ca pe lângă educarea religioasă a poporului, să-i dea pilde pentru a-l feri de patimele distrugătoare".

*

După aceasta s'a dat cuvântul preotului *Rotaru* paroh din Aroneanu, care a dezvoltat conferinţa „Pe lângă îndeplinirea serviciilor religioase, pe care trebue să le facă cu toată evlavia,—ce mijloace ar putea folosi preotului pentru a conduce credincioşii la o viaţă cât mai morală şi mai rodnică pe tărâmul religios şi naţional".

Pr. Ţincoca a arătat marile ravagii ale alcoolismului : românul îşi petrece timpul liber la cârciumă.

Mijlocul pentru îndreptarea răului în care se sbate actuala societate, este catehizarea, a spus sf. sa.

„Cruciada pe care o vom întreprinde să fie pentru convingerea guvernanţilor, ca aceştia prin legi să înlăture alcoolul din comerţ şi să desfiinţeze parte din cârciumi.

Pr. Ţincoca mai propune înfiinţarea de case pe lângă biserici unde să se adune poporul şi să se ţină conferinţe ; iar corurilor religioase să li se dea un aspect mai frumos : cântăreţii să fie bine pregătiţi.

Pr. *Niculea* spune că toată atenţiunea trebuie s'o avem asupra tineretului şi în special asupra celui seminarist.

Pr. Ionescu : în cultura religioasă preoţii nu trebuie să dea atenţiunea numai bisericii, ci ei trebuie să desfăşoare şi o activitate extrabisericească.

Impreună cu învăţătorii, preoţii trebuie să contribuie la cultura masselor.

Au urmat şi alte discuţiuni, după care la orele 1 şedinţa a luat sfârşit.

Iarăşi complot în Portugalia

Londra 6. — Din Gibraltar se anunţă că în Portugalia s'a descoperit un nou complot pentru răstuinarea guvernului. S'au operat numeroase arestări.

Rezultatul examenului de bacalaureat dela Liceul Naţional

Astăzi la prânz s'a dat rezultatul examenului de bacalaureat ţinut la Liceul Naţional.

Din 150 candidaţi au căzut la teză 75; la oral au mai căzut 23 şi au fost declaraţi bacalaureaţi următorii 52:

Bărsănescu V., Bendes O., Botnaru T., Furi Constanţa, Cernea M., Chiroşcă I., Grünstein Ernest, Cherbis M., Cohn Fr., Colceag V., Cristea Viorica, Diamandi I., Finkelstein I., Freitag N., Fumu M., Gârcineanu N., Gârlea Cecilia, Goldemberg Roza, Gorănescu V., Horovitz Fani, Hulubei T., Krakaner Charlota, Idelovici B., Ionescu Păun, Ionescu Valentina, Laxer Roza-Lăzărescu Viorica, Lobel M., Lobel L., Leatris Ortansa, Moisescu D, Moscovici C. Murăres, cu I., Naum I., Nicolau Gh. Patron T., Popovici S., Rosental R., Sn Alter Rifca, Smut Ler W. Sneier Rachela, Şoiman M., Stoicescu T., Stoenescu Florica , Tudor Maria, Tabacaru F., Vasiliu Ana, Vântu Er., Weisbuch Al., Witting Roza şi Wechsler L.

INFORMAŢII

x Cetăţenii din str. Şos. Arcu roagă Primăria să dispuie ridicarea gunoaielor din acea stradă, — neridicate de luni de zile.

Tot odată ar trebui să se adapteze câte un clopot mare la căruţele ce gunoi, spre a şti cetăţenii să depuie în aceste căruţe, gunoaele de prin curţi, căci aşa cum este acum, trec căruţele înainte de a se prinde de veste şi astfel gunoaiele rămân neridicate.

x Tânărul Ştefan Tărtăcuţă elev al Conservatorului din Iaşi a reuşit primul la concursul ce a avut loc la Conservatorul din capitală, la vioară şi armonie, anul II curs superior.

x Comitetul executiv al organizaţiei naţional-ţărăniste din judeţul şi oraşul Iaşi este convocat azi Joi, orele 6 seara, la clubul din str. Coroiu.

ORA 3

Atitudinea naţional-ţărăniştilor

Hotărârile comitetului de direcţie

Bucureşti 6.—Comitetul de direcţie al partidului naţional-ţărănesc s'a întrunit astăzi la prânz la locuinţa d-lui Maniu.

Alegerile parţiale

S'a hotărât cu parlamentarii partidului să ducă o luptă puternică pentru invalidarea alegerilor parţiale din Durostor şi Bălţi.

Vor vorbi în acest scop la Cameră d-nii Vaida Voevod, I. Mihalache, Gr. Iunian şi Pompiliu Ioaniţescu.

Optanţii unguri

Partidul va lua atitudine in chestia optanţilor unguri.

S'a numit o comisiune care să studieze chestiunea şi să fixeze punctul de vedere a partidului.

*

S'a mai discutat despre congresul dela Alba-Iulia. In această chestiune se va da un comunicat.

Mare agitaţie în Jugoslavia

din cauza asasinării generalului Covacevici

Belgrad 6.—Asasinarea generalului de brigadă Mihai Covacevici a provocat o violentă agitaţie la Belgrad.

Covacievici stătea în fruntea propagandei naţionale jugoslave. La Istip în piaţa unde s'a comis asasinatul, s'a găsit o bombă bulgară.

Se trage concluzia că asasinii sunt macedoneni bulgari conduşi de generalul Protogherof care e proteguit de guvernul din Sofia. Ziarele cer guvernului jugo-slav să ia o atitudine energică.

Consiliul de miniştri a fixat un premiu de 100,000 dinari pentru prinderea atentatorilor.

Teatrul Sidoli - Trupa FIŞZON

Astăzi Joi 6 Octombrie — ora 9 jum. seara

Irevocabil ultima reprezentaţie de Adio

NOU! Intâia oară în toată ţara NOU!

AUF WILDE WEIGHEN

(Pe drumuri sălbatece)

Impresionantă dramă modernă în trei acte şi un prolog de Kobrin.

Preţurile de intrare simţitor scăzute.

Tulburările din Mexic

Mexico 6.— Şeful răzvrătiţilor generalul Puebla a fost arestat şi executat împreună cu 14 partizani de ai săi.

Preşedintele Cales a dat un comunicat în care arată că răscoala a fost serioasă dar acum guvernul este stăpân pe situaţie.

S'au ordonat şi alte execuţii.

Camera a ţinut o şedinţă specială pentru a exclude pe deputaţii care au susţinut pe răzvrătitorul Gomez.

MODA

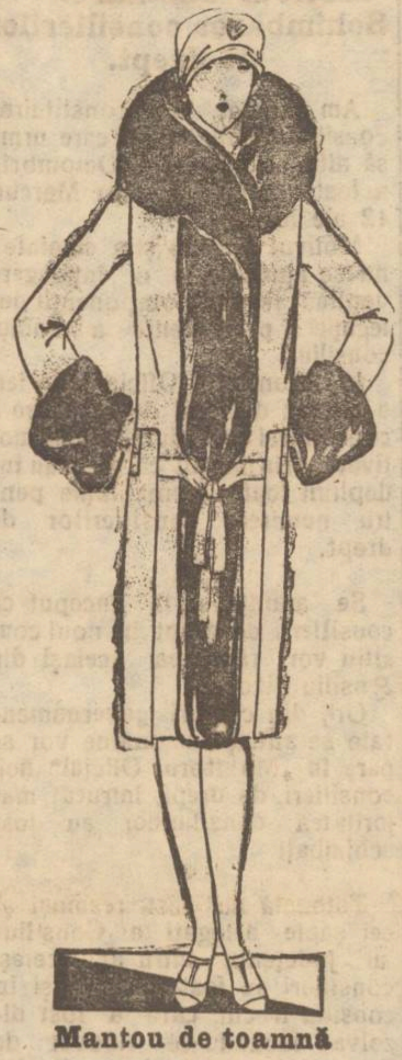

Mantou de toamnă

din stofă neagră, cu blană de lutru. E preferabil ca dublura să fie de culoarea rochiei, într'o nuanţă puţin mai închisă.

Adânc întristaţii: Ela soţie, Mitzi şi Jak Wurmbrand fiică şi ginere, Marcel fiu, Iacob frate, Claire Mayer şi Georgică cumnată şi nepot, Rica Barber cu copiii, Tini Barber cu copiii şi celelalte rude au nemărginita durere de a anunţa încetarea din viaţă a scumpului lor

Isidore Barber

după o lungă şi grea suferinţă.

Inmormântarea va avea loc Vineri 7 Octombrie 1927 ora 2 p. m. Cortegiul funebru va porni de la locuinţa defunctului str. Procopie 18.

"Clubul Concordia"
Iaşi

Isidore Barber

membru al clubului nostru s'a stâns din viaţă în noaptea de 5 Octombrie a. c.

Inmormântarea va avea loc Vineri 7 Octombrie a. c. ora 2 p. m. şi rugăm pe d-nii membrii ai clubului să binevoiască a lua parte la conducerea la ultimul locaş.

Cortegiul va pleca de la locuinţa defunctului str. Procopie, No. 18.

Comitetul

DOCTORUL
B. Boris Sverdlic
Specializat în boli de
COPII ŞI SUGACI
Str. I. C. Brătianu No. 54
(Alăturea de farmacia Hertzenberg „Regina Maria")
Cons. zilnice
Pentru săraci gratis 8—9 dim.

Dr. N. Alexandrescu
Fost medic de spital
Boli interne, genito-urinare, piele şi sifilis.
Consult. : 10-12 a. m. şi 2 4 p. m.
Str. Lăpuşneanu No. 6

S. Premisleaner
Avocat
Cons. 8-9 a. m. şi 7-9 d. a
Stradela Bărboi 8

DOCTOR
L. HEITEL
MAMOŞ
De la clinicile din Berlin, Viena Frankfurt
Boli de femei şi naşteri
Str. Săulescu 2 (alături de Biserica Talpararl)
Consultaţiuni 3—6 p. m.
Pentru săraci gratis zilnic.

DENTISTUL
Fr. Grünberg
cu Institutul dentar, în
Strada Cuza Vodă No. 1
(vis-a-vis de Farmacia Jelea Halta Sărărie)
Execută toate lucrările de chirurgie şi proteză dentară după ultimele cerinţi ale ştiinţei.
Preţuri modeste
Consult. 9—1 şi 2 jum.—7

DOCTOR
Tr. Mihailescu
asistent universitar
chirurg secundar gynecolog la spit. Maternitatea
BOLI DE FEMEI, GENITO-URINARE-SIFILIS
Str. Lăpuşneanu No. 18, etaj
Telefon No. 164
Consult. 1—3

Teatrul Sidoli—Compania Leonard
cu celebra primadonă
ELY DE KARACSONY
Luni 10 Oct. **Prinţesa Circului**
Marţi 11 Oct. Contesa Maritza
Procuraţi-vă din timp bilete

ECOURI

— Nici cadouri, nici rabaturi, nu acordă „Librăria Centrală" din str. Mârzescu. — Insă, vinde mai eftin ca oriunde, toate articolele de librărie şi papetărie. — Mare depozit de rechizite şcolare.

— *Amatorii* de pictură sânt înştiinţaţi că în str. Lăpuşneanu (fostul mag. „Derby") s'a deschis o expoziţie de pictură a talentaţilor studenţi ai şcoalei de Bele-Arte, d-nii D. Hlihor şi G. Popovici, unde expune şi d-na Veronica Florescu, absolventă a şcoalei de Arte-frumoase din Iaşi. D-sa expune nuduri şi flori bine reuşite. De regretat însă că expune numai 8 tablouri, dintre care sunt reţinute: unul de d. Gh. Cristofor avocat, altul de d. comisar Petru Bobeica şi alte 3 tablouri de d. Kaufman angrosist de manufactură din strada Ştefan cel Mare. Indemnăm publicul a vixita expoziţia

— Atenţiune! Vizitaţi o singură dată *Librăria Universală*, str. Cuza Vodă 52 şi vă veţi convinge că neavând cheltueli mari şi nici vitrine atrăgătoare, vinde mai eftin ca oriunde toate cărţile şi rechizitele şcolare. Oferă rabaturi şi cadouri fiecăruia.

Butoaie

goale, de cerneală, diferite mărimi, de vânzare la tipografia H. Goldner.

ȘTIRI DIN ȚARĂ ȘI STRĂINĂTATE

In chestia francării scrisorilor

O cerere a comercianților

Primim:

In ziarul d-stră și apor în „Dimineața“ s'a vorbit de introducerea și la noi după „trei-ani de studiu“, a stampilării scrisorilor prin stampile mecanice, fără aplicare de mărci efective.

Această știre ne-a umplut inima de bucurie, nouă comercianților și industriașilor, care eram să provocăm o întrunire la camera de comerț, ca să dăm alarma că ni dispar scrisorile, adica mai bine zis mărcile de pe ele, și implicit se distrug scrisorile.

Câte interese se leagă de o simplă scrisoare, poate să înțeleagă fiecare, chiar și particularul care nu e comerciant.

Inchipuiți-vă un avis al unei polițe pe o simplă cartă postală, dacă nu ajunge la destinație; —omul așteaptă să-și vază suma achitată, celălalt să știe la care bancă își găsește iscălitura. Dar ne fiind avizat, alergături pe la bănci; rugăminți la fiecare casier să controleze în o zi de îmbulzeală la ghișeu mii de polițe;

— „Nu știu domnule, ce vrai de la mine, n'ai aviz“. Ia-l de unde nu-i.

Eram pe punctul, cu o zi înainte de apariția notiței în ziarul dv., să vă rugăm să dați alarma în prețiosul dv. ziar sub titlul — „Dispar scrisorile din cutiile poștale“—lucru care vă rugăm să-l faceți și acuma, și să cereți ca să se introducă: golirea cutiilor poștale, cu sacul hermetic închis bagat pe sub cutia poștală, și descărcarea ei mecanică; nu să azistăm la urâtul spectacol, când mașneagul factor deschide cutia, se agață în vârful degetelor și scote cât îi ajunge mână, scrisorile, lăsând poate pe fund cea mai interesantă scrisoare, ca să rămâe de sămânță.

Până se va introduce și la noi sistemul cu expediarea scrisorilor stampilate fără mărci — lucru care nu va fi la îndămână negustorilor care nu au atât de multă poștă, ca băncile, — ar fi bine ca la poșta locală să fie, un ghișeu unde să se primească din mâna fiecăruia poșta simplă, iar stampilarea e să se facă în văzul predătorului

Un comerciant

Inundații în Dobrogea

In Dobrogea au căzut mari ploi torențiale. Comunele Bogdanova, Cosieva și Opasia din jud. Caliacra au fost inundate. In valea Batovei au fost distruse numeroase gospodării.

La Bazargic inundațiile au pricinuit de asemenea mari stricăciuni. S'au scos până acum 15 cadavre.

Dați spitale gratuite Iașului

(Continuarea din pag. I-a)

voiu cere nici odată un salar superior muncii mele“.

Și că: *„oamenii să-mi acorde stima lor, dacă voiu fi credincios promisiunilor mele; și să fiu acoperit de oprobiu și disprețuit de confrații mei dacă nu mă voiu ține de cuvânt“.*

*

Vă țineți de acest jurământ solemn d-lor chirurgi, să dați îngrijiri *chiar gratuite* nenorociților și să nu luați un onorar superior ostenelilor voastre!?... Ori, ce faceți mulți din voi? Speculați pe cei ce vă cad în spital *cu operațiile*, încasând aparte, ca cum ați lucra la domiciliul vostru sau în un sanator particular; *Mi au arătat mai multe văduve că au fost nevoite a'și ipoteca casele pentru a plăti operațiile* în spital.

Nu voesc răul nimănui, ci binele comun și îndreptarea păcătoșilor.

Cangrena socială, a atins nu numai celelalte instituțiuni ale Statului, ci chiar—din nenorocire—mare parte din corpul medical, în loc ca medicii să fie apostoli ai Științei.

George G. Maxim
Publicist

Fraude la „Sardev“

București 6.— După cercetări discrete făcute timp de două săptămâni de către patru controlori ai serviciului comercial c. f. r., s'a descoperit fraude comise la societatea „Sardev“ din str. Academiei. Se sustrăgeau pachete de bilete în dauna administrației c. f. r. fraudându-se până acum 2 milioane lei. De aseminea se falșificau conturile lunare. S'au ordonat cercetări la filialele din provincie precum și în străinătate.

E posibil ca contractul cu Sardev să fie reziliat.

In preajma constituirei Consiliului Municipal

Motivul amânărei. — Schimbarea consilierilor de drept.

Am anunțat că, constituirea consiliului municipal care urma să aibă loc astăzi 6 Octombrie a fost amânată pentru Mercuri 12 ale lunei.

Motivul real se știa dinainte: nu se ajunsese la o înțălegere deplină asupra componenții delegației permanente a noului consiliu.

In „Monitorul Oficial“ de ieri a apărut decretul de amânare a constituirei consiliului ieșan, motivată prin faptul că nu s'au îndeplinit toate formalitățile pentru numirea consilierilor de drept.

*

Se anunțase la început că consilierii de drept în noul consiliu vor rămânea aceiași din Consiliu dizolvat.

Ori, din cercuri guvernamentale se anunță că mâine vor apare în „Monitorul Oficial“ noii consilieri de drept, întrucât majoritatea consilierilor au fost schimbați.

*

Totodată au fost respinși și cei șapte delegați ai Consiliului Județean, întru cât aceiași consilieri au fost delegați și în consiliu trecut, care a fost dizolvat făcându-se vinovat de diferite abuzuri indicate în decretul de dizolvare.

*

Intre timp, până la constituirea consiliului, d. Osvald Racoviță va participa la congresul Uniunei Orașelor care se deschide Duminică la Constanța.

[L. Pl.

ORAȘUL CARACAL SUB APĂ

Din cauza ploilor mari din ultimile zile, centru orașului Caracal a fost inundat. La aceasta a contribuit revârsarea a două heleștae din sateie învecinate. O moară a fost luată de ape. De asemenea au fos distruse peste 20 de case din Caracal

Victime omenești n'au fest. Pompierii din Craiova au dat ajutoare la scoaterea apei din case și pivnițe.

Mircea Flondor

victima unui accident

Se cunoaște nenorocirea de lângă Storojinet, când tânărul Mircea Flondor a fost găsit mort la marginea unei păduri. La început s'a crezut că-i vorba de o sinucidere.

Comisia judiciară compusă din procuror, judele de instrucție și un medic, făcând cercetări, a stabilit că tânărul Flondor a fost victima unui accident. Vrând să sară un șanț de lângă pădure, a căzut jos, carabina s'a descărcat și alicele i-au pătruns în piept omorându-l.

Inmormântarea nefericitului Mircea Flondor a avut loc eri.

Incendiu la Moinești

La Moinești focul a distrus tăbăcăria Mayer Cozin. Au ars o mare cantitat de piei brute, iufturi etc.

Pagubele se ridică la 2 milioane lei.

Apel la caritatea publicului ieșan

Ajutați familiile victimelor asasinatului din Mahalaua Lăutari

De pe urma întreitului asasinat din Mahalaua Lăutari au rămas pe drumuri trei familii lipsite de pâinea cea de toate zilele.

De pe urma lui C. PERȘU, asasinat, au rămas soția sa și un băiat, și datorii de peste 5000 lei;

De pe urma lui NECULAE ZADOINA au rămas soția, trei fiice și un fiu, minori, cu datorii de peste zece mii lei.

De pe urma lui Petru Alexandrescu, grav rănit așa că nu-și poate câștiga existența, se află soția și fiul minor.

Facem apel la publicul caritabil al Iașului ca să vie în ajutorul acestor trei familii nevoiașe și să-și dea obolul pentru ajutorarea lor.

Ziarul nostru va publica numele persoanelor cari ne vor înainta aceste ajutoare, sumi pe cari le vom preda celor trei familii nenorocite din mahalaua Lăutari No. 5 și 6.

Până acum au subscris:

S. Kahane *Succesori* Lei 500

Alegerea de la Camera de Comerț

va fi contestată?

Se pare că alegerea de la Camera de comerț va fi contestată. Motivul ar fi, că legea cere a se întruni listele de alegători în preajma ori cărei alegeri noi. Se mai invoacă și faptul că listele actuale cuprind și alegători din Bălți și Soroca, care azi nu mai fac parte din circumscripția Camerei de comerț din Iași.

Refacerea Slănicului

Epitropia Sf. Spiridon a început tratative cu o mare casă din străinătate pentru refacerea hotelului Racoviță, construirea băilor de hidroterapie, clădirea unei spălătorii mecanice și canalizarea Slănicului Moldovei.

D. Gr. Teodoru epitrop, văzut de un colaborator al nostru, a asigurat că acele tratative merg spre un deplin succes și că are toată nădejdea că acele mari lucrări vor începe în primăvară.

Chiriașii

și impozitul pe clădiri

Administrația Financiară a județului Iași aduce la cunoștința tuturor chiriașilor să nu achite nici o sumă proprietarilor, până ce mai întâi au se vor prezenta la percepțiile respective să achite impozitul pe clădiri, datorite de proprietar.

In caz contrar vor fi urmăriți și sechestrați în averea lor.

Proprietarii sunt obligați, după lege, să primească drept numerar chitanțele prezentate de chiriaș.

Opere inedite ale lui Cehov

Moscova (Ceps). — Biblioteca centrală a cumpărat de la particularr o colecție de manuscrise ale unui întreg șir de scriitori ruși. Printre aceste manuscrise se află două lucrări inedite ale lui Anton Cehov.

După cuvintele specialiștilor cari s'au ocupat cu aceste manuscrise, este vorba de două povestiri ale lui Cehov, scrise cu cunoscuta lui măestrie. Biblioteca centrală a hotărât puolicarea lor.

Noui izvoare de petrol în Polonia

Varșovia. (Ceps).— Nu demult s'au descoperit în partea de sud a Galiției, la Wenglowska, noui izvoare de petrol. Debitul unuia din acestea este de 12 vagoane țițeiu pe zi.

Un grup belgian-olandez a oferit guvernului polonez să preia exploatarea acestor zăcăminte, în timp ce o societate financiară franceză voește să exploateze sursele de brom descoperite în acelaș loc.

INFORMAȚII

x *Ieri s'au declarat alte două cazuri de scarlatină în străzile I. C. Brătianu și Pașcunu Bolnavii au fost izolați.*

Numărul bolnavilor de scarlatină internați la spitalul de izolare s'a urcat la 62.

Numărul celor de febră tifoidă staționează sub 20.

Piața Valutară

Leul la Paris a cotat ieri 15; la Zurich 3.24.

Devizele în Capitală au notat: Francul francez 6,34; belga belgiană 22,50; francul elvețian 31,20; lira engleză 786; dolarul 161,25; lira italiană 8.83; coroana cehă 4.79; Rentenmark. 38.

x In jud. Neamț a încetat din viață Vasile Bejănaru în etate de 101 ani.

x In Drăgănești-Neamț s'a declarat un caz de paralizie infantilă.

x In com. Sociu jud. Neamț a ars școala cu biblioteca și un muzeu.

x La serviciul sanitar a sosit ordonanța pentru sporurile ce se cuvin medicilor de oraș.

Dacă ministerul sănătății a satisfăcut, în fine, acest drept pentru medicii cari depind de ministerul său, administrația comunală ar face un act de dreptate mandatând sporul pentru personalul inferior sanitar ce depinde de comună.

x *Teatrul Național.*— In astă seară se joacă pentru a doua oară la Teatrul Național piesa „Legea lertării“. Spectacolul începe cu delicioasa comedie „Dragoste cu contract“ a cunoscutului literat, d. colonel C. Manolache.

Pentru astăseară, ca și în toate Joile, pensionarii și funcționarii publici au reducere de 50 la sută.

x CARNETELE DE STUDENT.—Rectoratul Universității a distribuit astăzi la toate facultățile, nouile carnete de student pentru anul școlar 1927—1928, care diferă cu totul de cele din anul precedent.

Aceste carnete vor servi pentru dovedirea identității studenților și pentru intrările la Teatrul Național, băile comunale și călătoriile pe c. f. r. cu reducerile acordate de autoritățile respective.

x RAZIE.—Astă noapte poliția a făcut o nouă razie în oraș în legătură cu întreitul asasinat din mah. Lăutari și ultimile furturi cu chei potrivite.

Au fost duși la poliție numeroși indivizi suspecți care vor fi astăzi triați.

x Ziarele franceze anunță că Luni au trecut prin Paris 100 polițiști români, în drum spre Italia.

Intre două trenuri, polițiștii au fost primiți în audiență de prefectul de poliție al Parisului.

x Senatul Universitar se întrunește mâine după amiază la orele 5, singur și apoi unit cu Consiliul Profesoral al facultății de științi.

x D. Inculeț, ministrul sănătății sosește Duminică în Iași. Ministrul va vizita Luni mai multe instituțiuni, dependinte de ministerul său.

x **De la Palat.**—*Cetim în ziarul „Adevărul“*

Se pare că în cercurile palatiste, se observă tendințl cari amenință buna armonie de până acum cu d. Ionel Brătianu.

Pe când principesa mamă Elena continuă să persevereze în atitudinea, care, din punctul de vedere al nouei ordine constituționale convine perfect d-lui Ionel Brătianu, alții, din considerațiuni personale, încearcă reluări de raporturi, ce pot constitui un început de schimbare în mersul general, nu numai al raporturilor familiare ci și al raporturilor de drept.

Pentru moment există nemulțumiri. Nu-i exclus ca în curând să se producă și încordări.

x **Bibliografie.**—A apărut interesantul volum *„Priveliști și Impresii“* cuprinzând instructive însemnări făcute de cunoscutul scriitor ieșan d. *Enric Furtună*, în călătoriile ce le-a făcut prin marele centre din Apus, și scris într'o aleasă formă literară.

De vânzare la toate librăriile.

x Ieri dimineață la orele 10 a încetat din viață d-na Alice Cristodorescu, soția d-lui Cristodorescu, funcționar la Camera de Comerț.

Inmormântarea va avea loc Vineri după amiază.

x Astă noapte a încetat din viață cunoscutul mare comerciant Isidor Barber, angrosist de spirt. Defunctul era bolnav de aproape doi ani. La clubul Concordia și la diferite instituții israelite, s'a arborat drapelul negru.

x Consiliul de Război a achitat ieri pe d. sub-locotenent A. Popescu, acuzat de sustragere de bani.

x La comisia V este reținut pentru cercetări Const. Pincoschi, cunoscut pungaș.

x Pe ziua de 1 Noembrie se va desființa clasa IV dela toate trenurile de persoane.

x *Bacalaureatul.* — Ministerul Instrucțiunii dă un comunicat prin care dezminte știrea dată acum câteva zile că legea bacalaureatului va fi modificată. Se vor face doar unele corecțiuni ce se vor dovedi necesare, — și aceasta numai pe cale de circulari ministeriale.

x Examenul de capacitate pentru profesorii secundari (specialitatea secundară Istoria) care urma să se țină la 15 Octombrie a fost amânat la 25 Octombrie.

Teatrul Sidoli—**Compania Leonard**
cu celebra primadona
ELY DE KARACSONY
Luni 10 Oct. **Prințesa Circului**
Marți 11 Oct. Contesa Maritza
Procurați-vă din timp bilete

Administrația Financiară Iași
PUBLICAȚIUNE
No. 28666 din 5 Oct. 1927

Se aduce la cunoștința generală, că această Adm-ție, posedând o cantitate de circa 11.000 (unsprezece mii) kgr. hârtie, în dosare și registre vechi cartonate și scoase din uz;

Se va ține licitație publică în ziua pe 6 Noembrte a. c., pentru vinderea întregei cantități de hârtie arătată.

Doritorii de a cumpăra această hârtie, se vor prezenta în acea zi, la ora 10 dimineața, în camera secției administrative, unde se va ține licitația, depunând oferte închise, indicând prețul pe kgr. și cu obligațiune de a cumpăra întreaga cantitate ce va rezulta din cântărire.

Vor depune și garanție câte 4.000 lei.

In orice zi, până la 5 Noembrie a. c., cei ce sunt amatori pentru cumpărarea acestei hârtii, o pot vedea în toate zilele de lucru între orele 1-3 p. m., adresându-se D-lui Intendent al Adm-iei financiare, care stă la dispoziția oricui în ucest timp.

Toate dispozițiunile art. 72-83 din legea contabilității generale a Statului, sunt aplicabile la această licitație.

p. Administrator Financiar,
Mandare
Șeful Serviciului,
V. Gr. Ionescu.

Duminică 9 Octombrie ora 10 dim. se va oficia în biserica Sf. Spiridon parastasul de 7 ani de la încetarea din viață a mult regretatului profesor de muzică și fost șef al corului Sf. Spiridon

Teodor Teodorescu

De asemenea la ora 11 și jum. se va oficia serviciul divin la Cimitirul Eternitatea.

Cunoscuții și foștii prieteni ai decedatului sunt rugați a lua parte.

România
Tribunalul Jud. Iași S-ția III-a
PUBLICAȚIE DE VÂNZARE
No. 6663 din 5 | 9 | 927

D-l Berman Guttman proprietar domiciliat Iași, str. General Berthelot Nr. 6 prin petiția înreg. la Nr. 35485 | 926 a cerut Trib. Iași Secția III-a să autorize Corpul Portăreilor Iași să se facă Comandament și toate formele de vânzare prin licitație publică a imobilului Iași Șoseaua Păcurari 123, 119 proprietatea debitorului Liva Alter, Nusen Beer și Alter Nusen Beer personali soțul și pentru autorizare domic. Iași Șoseaua Păcurari Nr. 123 și Nr. 119 pentru despăgubirea creditorului cu suma de 274.000 lei capital procente respective până la achitare plus 25.000 lei onorar de avocat osebit cheltuelile de urmărire, în baza actului de ipotecă autentificat de Trib. Iași Secția III-a sub Nr. 704 | 925 înscris la Nr. 60 | 925 cum și a actului Adițional autentif. de acelaș Tribunal la Nr. 754 | 926 și învestit cu formula execut. la Nr. 433 | 926.

Tribunalul admițând cererea prin Jurnalul Nr. 8883 | 926 a autorizat Corpul Portăreilor Iași să facă Comandament și toate formele de vânzare prin licit. publică a imobilului urmărit; s'a făcut și comunicat Comandamentul Nr. 9933 | 926 și după expirarea celor 30 zile libere la stăruința creditorului conf. art. 503 p oc. civ. s'a făcut procesul verbal de situație a imobilului urmărit care este: imobilul urmărit este situat în Iași Șoseaua Păcurari Nr. 123 și e compus dintr'o clădire de zid acoperită cu tablă de fer, având 2 camere de locuință, una pentru prăvălie, o pivniță subsol pietruită și cu scări, camere sunt podite cu scânduri; Ca atenanse: un hambar pentru cereale, construit din scânduri podit deasemenea cu scânduri și acoperit cu tablă de fer, un coșier de scânduri podit și acoperit cu scânduri, un local de moară din construcție de cărămidă, netencuită, acoperit cu tablă de fer și podit cu scânduri, în interior resturi de mașini. Imobilul este îngrădit cu gard de scânduri. Se megieșește la Nord cu Șoseaua Păcurari și Mahalaua Ponta la Sud cu c.f.r. Iași-Pașcani, la Est cu un loc îngrădit și la Vest cu un loc viran. Imobilul n'are alte sarcini afară de creanța de mai sus și la termenul de 1 lunie 1927 din lipsa de concurenți creditorul prin petiția înreg. la Nr. 21475 | 927 a cerut un nou termen iar prin Jurnalul Nr. 5347 | 927 Tribunalul a autorizat să facă din nou toate formele de vânzare fixând termenul de 27 Octombrie 1927.

Se încunoștiințează că vânzarea și adjudecarea acestui imobil va avea loc în pretorul Trib. Iași Secția 3-a în ziua de 27 Octombrie 1927 ora 12 am ază începând licitația publică de la suma de 274.000 lei fixată de creditor prin cerere.

Sunt somați toți acei ce au vre-un drept de arendă, chirie ipotecă sau alte privilegii ca înaintea adjudecărei să arăte înaintea Trib. pretențiile lor, cunoscând că în urmă nu li se vor mai ține în seamă.

Dosar No. 1763 | 926

Președinte, Indescifrabil
Portărel, Stănescu

AVOCAT
V. CIREȘ
Str. 1 C Brătianu 49

UNIVERSITĂȚII IAȘI
Biblioteca Universității Loco

...No. 6115
3 LEI EXEMPLARUL
DUMINICA 9 OCTOMBRIE 1927
Lei 1000 ...
„ 500 ...
„ 300 ... „ 3

OPINIA

ZIAR POLITIC COTIDIAN

ANUNCIURI
se primesc la toate
Agențiile de Publicitate
și la
Administrația ziarului
Iași—Str. Gh. Mârzescu 17

IAȘUL DESCONSIDERAT

Desconsiderarea Iașului a devenit loznica actualei conduceri a organizațiunei liberale locale. Nici o ocazie nu este pierdută în acest scop.

După ce, francmazonăria a tot puternică în clubul din Piața Unirei, a supus Iașului universitar o listă de parlamentari, din care intelectualii—în afară de o singură excepție aceia a d-lui Brătianu—au fost cu totul proscriși, după ce, aceiași francmazonărie, a făcut Iașului afrontul de a-i impune un consiliu municipal, în care nu s'a putut strecura nici o singură personalitate; profitând și mai departe de slăbiciunea celorlalte partide politice, liberalii locali au alcătuit, pentru camerile de agricultură o listă, care n'ar face onoare nici celui mai umil județ din cadrilater. Pe această listă, la adăposul unei singure personalități—dl. Haralamb Vasiliu — au îngrămădit o întreagă agentură politică, de cea mai searbădă speță.

Lista de candidați, pentru camera de agricultură, astfel după cum a fost alcătuită constitue o adevărată rușine pentru Iași. Intr'un județ ca Iașul, în care agricultorii luminați sunt legiune, într'un județ ca Iașul în care există o facultate de agricultură, clubul liberal a găsit de cuviință să impue o listă, pe care în afară de d. H. Vasiliu, nu figurează nici un singur agronom titrat și nici măcar un singur titrat academic.

Iașul va avea de data aceasta o cameră de agricultură, în care alături de un profesor universitar vor figura de la președinte și până la ultimul membru ales, persoane a căror pregătire teoretică i-a oprit cu mult mai jos de cât prima treaptă a studiilor universitare.

Ce fel de operă constructivă va face această cameră profesională, e lesne de înțeles. Ea va fi lovită de aceiași sterilitate care caracterizează activitatea tuturor instituțiunelor liberale locale.

Neînțelegerile din clubul celor patru vice-președinți, vor transforma instituțiunele celei de a doua capitală a țărei în școli de adulți.

CĂRȚI NOI

Istoria Universală

de Emil Diaconescu

Reîntors din Paris, unde a stat timp de un an, d. Emil Diaconescu, apreciatul profesor de istorie și conferențiar la Universitatea din Iași,—a scos un volum cu titlul de mai sus.

Putem constata că această carte, fără exagerare, scrisă pentru uzul cursului superior al liceului, poate fi preferată chiar de către specialiști, prin erudiția ce-o trădează.

Fără a avea balastul prea încărcat al numirilor proprii, întregită cu un stil propriu d-lui Diaconescu, acest curs de istorie umple un gol.

Condițiunile technice ireproșabile, fac cinste editurei eșene „Viața Românească". Textul este însoțit de numeroase clișee, artistic executate—ceia ce contribue ca cetirea acestei cărți să fie și mai agreabilă.

„Istoria Universală" a d-nului Emil Diaconescu e menit să străbată un lung șir de ediții; după câte ni se spune, prima ediție e pe cale să se epuizeze.

In lumea didactică, volumul d-lui Diaconescu a fost primit cu unanime laude.

Rz.

ASPECTE

REAPARIȚIA D-LUI GOGA

Cu toată hotărârea care îl caracterizează dl. Octavian Goga vrea să reîntre în viața politică; după trei luni de peregrinări prin străinătate pe unde, după spusele dumisale, a făcut numai literatură, se întoarce pregătit pentru activitatea politică.

Și această politică o definește astfel: „actuala liniște ce domnește în cercurile politice va fi înlocuită, curând, de o foarte vie mișcare", lăsând a se înțelege că va începe o perioadă de agitații cel puțin. dacă nu chiar de revoluție.

Fostul ministru de interne își păstrează calitățile de agitator și de provocator; promisiunile făcute în momentul alungării sale de la guvern vrea cu orice preț să le respecte: țara trebue neapărat să participe la convulsiunile sale răzbunătoare.

Totuși dl. Goga nu are partid și nici măcar partizani. Amicii de altă dată din partidul poporului nu-l pot erta ca prin gafele sale a dus la prăbușirea averescanismului, iar tineretul universitar se pare că a renunțat la fulburările pe urma cărora

(Continuarea în pag. IV-a)

CÂNELE CELEBRU

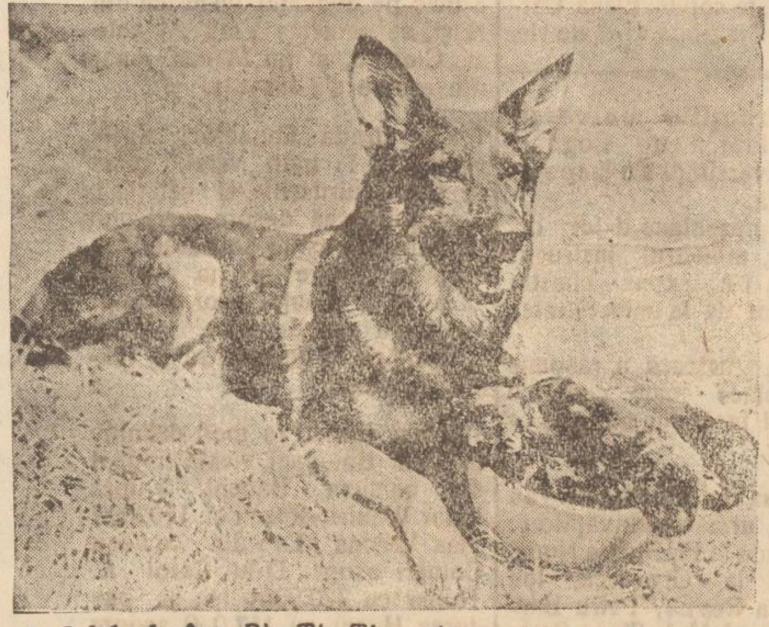

Celebrul câne *Rin-Tin-Tin*, neîntrecutul „artist" de cinematograf,—a devenit decurând tată. Dacă odraslele îi vor moșteni talentul, atunci artiștii—oameni vor avea serioși concurenți.

Arbitrajul obligator

între țările americane

Senatul din Mexic a admis rezoluția congresului panamerican, de a se încheia tratate între toate țările noului continent (inclusiv Statele-Unite), în scopul de a împiedeca conflictele armate.

In baza acestor tratate, un stat american, chiar dacă i s'ar declara război, e obligat să ceară imediat arbitrajul altor cinci state din continentul nou, pentru soluționarea pașnică a conflictului.

Așa dar, rezoluția pacifistă e admisă. Rămâne acuma să se închee și tratatele, și mai cu seamă ca ele să se respecte...

Din toată lumea

A existat Faust? — Unii autori susțin că Faust nu-i un personaj inventat de Goethe, ci a existat în realitate și a avut o viață foarte asemănătoare cu aceia atribuită de genialul scriitor german.

Faust s'a născut la Wurtemberg, spre sfârșitul secolului al XV-lea, a făcut studii strălucite la Cracovia; a practicat alhimia, necromanția, chiromanția, astrologia și alte științe oculte. Totodată purta cu dânsul un câne și un cal dresați, ceiace i-a atras reputația de vrăjitor. La Veneția a vrut să facă o experiență de zbor și era să-și frângă gâtul. A fost profesor la Kreuznakh, Erfurt și pe aiurea, și se ocupa cu spiritismul. A avut deseori de furcă cu poliția.

Faust a murit în anul 1537, într'o mănăstire, probabil în urma unei nenorocite experiențe de alhimie. Legenda spune că diavolul e venit să-i ia sufletul.

Precum se vede, numai Margareta lipsește din povestea vieții lui Faust cel adevărat. Dar trebue să-și fi avut și Margaretele rolul lor inevitabil.

*

Aparența înșelătoare. — D-na Wallace Hopper este o americancă miraculoasă. Privindu-i chipul frumos, o socotești în vrâstă de cel mult 20 de ani. Dar ea însăși declară și-ți dovedește cu acte, că are 63 ani împliniți. Nimeni n'a putut explica până acum această miraculoasă păstrare a tinereții.

*

Condamnare severă. — La New-York, un tânăr Mac Carthy a fost condamnat la muncă silnică pe viață, pentrucă a furat câțiva cenți (câteva zeci de lei).

Condamnarea aceasta disproporționată se explică prin aceia că, legea americană prevede întemnițarea pe viață a delicvenților care vin pentru a patra oară în fața justiției. Și tocmai acesta era cazul lui Mac Carthy, cu furtul lui de câțiva cenți. *Dura lex...*

*

Noui cardinali.—Din Roma se anunță că, la Consistorul din luna Decembrie, Papa va face cardinali pe monseniorii Maglione, Pacelli, Todeschini și Nicotra, respectiv nunții papali la Paris, Berlin, Madrid și Lisabona.

Actualități politice

Gesturi inutile

Conducerea partidului național țărănist a hotărât ca parlamentarii partidului să nu participe la ședința de deschidere a Corpurilor Legiuitoare.

Ce rost are această hotărâre?

Câtă vreme iai parte, în mod normal, la lucrările parlamentului, de ce să lipsești demonstrativ de la deschidere? Care-i folosul acestui gest?

Veșnica superficialitate a d-lui Maniu!

Conflict cu regența

Se vorbește serios de un conflict între regentul Buzdugan și d. Ionel Brătianu. Șeful guvernului e îngrijorat de tendința imparțial-constituțională a regentului.

E riscat însă a se vorbi de probabilitatea demisiei d-lui Buzdugan. Doar d. Ionel Brătianu posedă multe mijloace de convingere,.. și de învingere!

X.

NOTA VESELĂ

— Sunteți hotărâtă, scumpă doamnă, să rămâneți văduvă toată viața?

— A, nu! Numai din când în când...

O declarație revoluționară a opoziției

în preajma Albei-Iulia

Ca o explicare a convocării congresului de la Alba-Iulia, oficiosul național-țărănesc „România" publică **sub formă de comunicat,** *un articol semnat de d. D. R. Ioanițescu, deputat, — articol foarte violent și din care extragem următorul pasaj:*

„Ce s'a putut tolera sub domnia Regelui Ferdinand, care era intrat în Istorie din momentul în care trăsese spada pentru realizarea idealului național,—nu se mai poate tolera sub Regență.

„La violența de sus, vom răspunde cu violența de jos

„La încercarea de tiranie a guvernelor nepopulare, vom răspunde cu mișcările maselor care, prin forța numărului lor—și prin îndârjirea ce le vom insufla—vor impune legea și dreptatea".

Adevărată declarație revoluționară.

Din viața japoneză

Agricultorii japoneji fac irigațiunea câmpului, pompând apa din basinuri cu ajutorul unor roți speciale pe care le mișcă cu picioarele.

Articolele reginei Maria

în presa engleză

„Sunday Herald" a început să publice, o serie de articole datorite reginei Maria a României.

Regina vorbește acolo de primii ei ani petrecuți în țară și de dorul ei de locul nașterii.

De asemenea, revista engleză „Pearsons Magazine" a publicat articolul reginei intitulat: „Este sângele regal o binecuvântare"? — articol pe care l-a reprodus la timp, și „Opinia".

Revista precizează că regina a scris articolul înainte de moartea regelui Ferdinand.

Scrisori inedite ale lui Grozăvescu

Rob în căsnicie

Ziarul vienez „Freiheit" publică o scrisoare particulară, cu privire la relațiile ce au existat între tenorul Grozăvescu și soția lui ucigașe.

Reiese din scrisori că Nelli Kovesdy a creiat lui Grozăvescu o viață de rob.

Intr'una dintre scrisori, Grozăvescu scrie:

„Mă oblig pe cuvânt de onoare că nu divorsez de Nelli Kovesdy fără învoirea ei".

Intr'altă scrisoare:

„Mă oblig să nu vorbesc nici odată pe tema divorțului".

Alta:

„Mă oblig să dau soției mele tot ce câștig, toate darurile ce le voi primi".

Și, în fine, într'o scrisoare se obligă să ceară să fie pus sub curatelă și curatorul să fie Nelli Kövesdy!...

*

Dar s'au găsit scrisori în care Grozăvescu își exprima revolta și declara că nu mai voește să trăiască cu chinuitoarea lui.

In pag. III-a
Ultima Oră
telegrafică și telefonică

OMUL INVIZIBIL

Experiențele senzaționale ale unui savant rus

Visul de veacuri al alchimiștilor pentru a face corpul omenesc invizibil, e aproape de-a fi înfăptuit, grație unui mare savant rus, Dr. Vassalief, care acum experimentează într'un laborator în Paris și crede că e pe cale de a descoperi în curând formula necesară pentru acest scop.

Până acum, savantul rus a reușit a face corpuri neînsuflețite aproape invizibile ochiului uman. Experiențele sale cu corpuri vii nu au fost însă cu totul reușite. Dificultatea stă în faptul de a afla o soluție chimică pentru a face corpurile vii transparente, fără a distruge viața.

Pentru a face un obiect sau un organism invizibil, e necesar ca indexul de refracție a corpului să fie făcut la fel ca indexul de refracție al atmosferei în care corpul există.

Unii pești au această capacitate pentru a-și acomoda indexul lor de refracție cu al apei în care trăiesc. Prin urmare nu e o imposibilitate pentru o ființă umană de a nu avea aceeaș facultate de transparență, prin mijloace artificiale, declară Dr. Vassalief.

Marele savant a experimentat și cu animale vii pentru a le face invizibile, întrebuințind pești și soareci spre acest scop, însă în timpul când au devenit atât de transparenți ca să-i poată face invizibili, au murit, nefiind în stare a combate efectele acidului ucigător.

Cu toate acestea Dr. Vassalief are speranța să descopere în curând formula corectă prin care să facă corpurile vii cu totul invizibile. Și e posibil să vedem realizându-se îndrăzneața închipuire a marelui romancier englez H. G. Wells, care a scris o carte interesantă și plină de peripeții, pe tema unui om devenit invizibil grație unei injecții cu un anume preparat chimic.

EPISCOPUL NICODEM

Eram în Huși atunci când s-a făcut instalare oficială la acea eparhie, a P. S. S. Episcopului Nicodem. Sunt ani de atunci și totuși senzația mistică prin care am trecut nu se poate uita. Inalt, frumos, cu privirea blândă de fanatic în extaz, într'o figură emaciată și încadrată de o barbă hieratică, părea un sfânt coborât din cadrul icoanei, înduioșat de rugăciunele credincioșilor, spre a le veni în ajutor.

Serviciile religioase ce se oficiau subt auspiciile lui, erau fericit prilej de înălțare sufletească pentru populația din oraș și împrejurimi care venea în număr mare la biserica episcopală. Predicile lui, model de oratorie biblică, erau un veșnic îndemn la iubirea de aproape și dragostea către bine. Cărțile religioase publicate de dânsul ajunsese curând în mânele tuturora.

Acest ierarh modest care pe toate căile lupta în contra răului, a fost învins curând de cei răi și mulți, uniți și puternici în opera lor de distrugere. Menit să ajungă prin marile lui calități, la cele mai înalte demnități bisericești, Episcopul Nicodem a căzut la disgrația de simplu călugăr.

Cauza? Autoritar cum era, și-a creiat numeroși dușmani. Armele acestora: minciuna, intriga și în special calomnia, au doborât pe acela care nu știa să le răspundă decât cu seninătatea lui sufletească.

*

Au trecut anii. L-am regăsit la Mânăstirea Neamț, locul lui de exil. Inconjurat de dragostea tuturora, bine considerat de călugări ca și de către civilii în vilegiatură, unanim respectat, deși nu avea nici o calitate oficială, el era totuși capul sufletesc al celor adunați acolo. El era încă Episcopul și poate mai mult ca oricând.

M-am dus să-i cer binecuvântarea pentru mine și ai mei. L'am regăsit patinat de vreme, însă cu aceiași naivă curățenie sufletească. Nici un reproș, nici o vorbă de nemulțumire, nici măcar de dispreț. Din gura lui numai vorbe bune și blânde iertare pentru toți.

In altă ordine de idei, vorbind împreună de frumoasele poziții și primblări din jurul mânăstirei, am regretat lipsa băncilor și a meselor de odihnă de altădată. A doua zi mesele și băncile au reapărut pretutindeni ca prin minune. Să fi fost oare o simplă coincidență?

Am citit printr'o întâmplare raportul ce a făcut în chestia pădurilor mânăstirești. O capo d'operă juridică.

Priceput și gospodar și energic. Se putea oare alege un mai bun stareț pentru sfânta mânăstire?

*

Mă gândeam cum un preot

(Continuarea în pag. IV-a)

AUTOMOBILIȘTI!
CAUCIUCURI DUNLOP
toate dimensiunile le găsiți la
WATSON & YOUELL
str. Ștefan cel Mare 27 | 29

LICEUL de BĂEȚI, ȘCOALA SUPERIOARĂ și ȘCOALA ELEMENTARĂ de COMERȚ
„MIHAIL KOGALNICEANU"
ȘCOLI CU DREPT DE PUBLICITATE. — IAȘI, STR. C. A. ROSSETI No. 8.

Inscrierile au început și se fac în toate zilele de lucru în orele 4—6 p. m.

Elevii se primesc în clasa I de liceu sau comerț, fără examen de admitere, școala fiind particulară; trecerea dintr'o clasă în cea superioară se face în școală, ministerul luând doar toate măsurile de control prin organele sale,

Examenul de admitere în clasa 5-a de liceu se face pentru elevii școalei, în școală în fața unei comisiuni compuse din profesori ai școalei și prezidate de un delegat al Ministerului. *Elevii ce vor urma clasa a 4-a la alte licee trebue să dea examen de admitere în clasa a 5-a la școlile statului și apoi se pot înscrie la acest liceu,* Cursurile se țin după programa școlilor Statului; și aici e în vigoare regulamentul școlilor publice.

Direcțiunea liceului dorind a veni în ajutorul părinților lipsiți de mijloace și funcționarilor a hotărât ca în acest an, să se înființeze și clase paralele, la care taxa școlară va fi egală cu cea de la clasele paralele ale școlilor statului din Iași, dacă vor fi câte 40 înscrieri de clasă. Astfel la orice clasă paralelă taxa e de 6000 lei.

Vizitați
MAGAZINUL UNIVERSAL „RATA"
IAȘI — strada Gh. Mârzescu 34 — IAȘI
RAION SPECIAL de HAINE GATA întrecând cele de comandă, pentru Barbați, Băeți și copii, Uniforme școlare, Blănițe de piele, Demiuri. Macferlane, Paltoane cu și fără blană, Scurte, Mantile de cauciuc etc.
RAION SPECIAL de HAINE PENTRU DAME
RAION SPECIAL PENTRU ȘTOFE FINE cu METRU
RAION SPECIAL „ MANUFACTURA și GALANTERIE
RAION SPECIAL „ INCALȚAMINTE și GALOȘI etc.
Toate se vând cu **prețuri convenabile** *și plătibile* **în Rate lunare.**

La ferma BADAREU
de vânzare
PURCEI de rasă pură BERCK
Telefon

BECURI electrice
cele mai solide, cele mai rezistente, din fabricile cele mai renumite: **Philips, Osram, Tungsram, Mazda, Ferrowatt, Orion,** etc. mărci garantate, cumpărați mai eftin ca oriunde numai la Depozitul general
Zaharia Weiss Piața Unirei

Lupii în Lituania

In Lituania a apărut anul acesta, de timpuriu, mari haite de lupi cari se apropie până în vecinătatea imediată a satelor și orășelilor. Cele mai numeroase bande de lupi au fost înregistrate la granița dintre Lituania și Letonia. Zilele trecute s'a organizat o mare vânătoare la care au participat peste 500 vânători. (Ceps)

INSERȚIE

Primim:

La inserția din No. de aseară al ziarului „Opinia", prin care I. Păläduță mă acuză pe mine că m-aș fi bătut cu tatăl meu Preotul Țuckel Romulus—toată lumea care ne cunoaște va putea aprecia adevărul celor pretinse de Păläduță, care după cum este avizat și Onor. Parchet de Iași, pe baza indicațiilor marturilor — a stâlcit în bătaie și a făcut numai leziuni pe bietul tatul meu, bătrânul Preot Țuckel Romulus dela Biserica Sfântu Ioan, Str. Bucșenescu—fapt pentru care tatăl meu are certificatul medical doveditor de leziunile suferite, și a și cerut imediat onor. Parchet de Iași evacuarea numitului forțat, din casele bisericei de unde tatăl meu se muncește de câți-va ani să-l scoată, din cauza deselor agresiuni, căci l-a primit în casă drept ospitalitate fiindcă se ruga.

Opinia publică să înfiereze atentatul acestui cizmar fără cultură; și totuși acest individ mai are îndrăzneala să mai recurgă cu inserții pe la coloanele ziarelor, în fața opiniei publice.

Cu deosebită stima
Dr. ȚUCHEL

Teatrul Sidoli—**Compania Leonard**
cu celebra primadonă
ELY DE KARACSONY
Luni 10 Oct. **Prințesa Circului**
Marți 11 Oct. Contesa Maritza
Procurați-vă din timp bilete

DACTILOGRAF sau Dactilografă cunoscând perfect Corespondența în limbile Franceza și Germana precum și alte lucrări de birou angajează imediat Firma „Pentagon" str. Ștefan cel Mare No. 4.

1500 lei lunar, caut servitoare, fără barbat, harnică și pricepută la toate. Sunați ușa din față, str. Cogălniceanu No. 9

CONTABIL autorizat, specialist, cunoștințe juridice comerciale, primește aranjarea și ținerea la zi a contabilității, bilanțuri, inventare, controale, expertize contabile și corespondență română și germană. Discreția garantată.—Adresați M. Calmanovici str. I. C. Brătianu No. 91.

DE INCHIRIAT un local mare pentru cantină, având în împrejurimi 5 fabrici. A se adresa la Dl. S. Aron str. Păcurari 147.

DE INCHIRIAT și de Vânzare casele din str. Albineț 16 compuse din șapte camere și două bucătării, apă, electricitate.
Adresați stradela Sft. Atanasie 3, la D-na Motăș, numai între 10—12 dim.

DE INCHIRIAT în str. Asaki No. 6 pentru Doamne și d-re, una cameră mobilată, eventual două, cu anticameră și intrări separate.

DE INCHIRIAT 1—2 odăi mobilate în stradela Golia No. 4.

NOU! NOU! NOU! A apărut Evoluția Omenirei volumul I complect cu toate cunoștințele și explicațiile; puterilor și fenomenelor *„Spirituale"* în bine și rău între omenire. Lămuriri pentru a fi în contact cu Spiritile bune: a le putea influența pentru orice și a îndepărta persecuția, fenomenele rele *„Spirituale"*. Având inspirații și sfaturi telepatice *„Spirituale"* 80 lei volumul. Secretele magiei cu peste 100 rețete miraculoase din experiențe sigure, pentru orice reușită în viață La librăria Socec, Eminescu, Învățătorul Român pe Lăpușneanu, librăria Ionescu, Vasile Alexandri pe Brătianu etc. Veți afla științe sănătoase și educative tineretului.

EPIDEMIILE

Pe ziua de ieri au fost aduși din com. Aroneanu doi copii bolnavi de scarlatină și internați în spitalul de izolare.

Alt bolnav de scarlatină a fost internat de la sanatoriul Tzaicu și al patrulea din strada Sf. Lazăr.

Din spitalul de izolare au ieșit ieri șase bolnavi de scarlatină vindecați, așa că intrând patru noi, numărul total a scăzut la 62.

*

Tot ieri a mai fost internat în spital și un bolnav de febră tifoidă, originar din com. Briceva jud. Soroca.

In str. Zugravilor s'a declarat un caz de malarie, care a fost izolat.

Construcția canalului
dintre Volga și Don

Moscova (Ceps).— Spre sfârșitul anului acesta, se va termina proectul de construcție a canalului care va lega Volga cu Donul și va face astfel posibilă comunicația dintre câmpia Volgei și Marea Neagră, apropiind acest imens grânar de piața mondială.

Se crede că lucrările vor dura 5 ani și cheltuelile se vor urca la 80.719.000 ruble. Comisiunea însărcinată cu executarea acestui important canal a recunoscut sovietului exportului dreptul de a consulta specialiști străini pentru analiza amănunțită a proectului.

Agresiune criminală
în județ

Eri dimineață flăcăii Andrei Paruciuc și Teodor Racu din com. Hermeziu-Iași, cari erau de mai multă vreme în dușmănie, s'a întâlnit la o cârciumă.

După ce au băut împreună câteva sferturi de vin, s'au luat la ceartă.

Infuriindu-se peste măsură, Andrei a luat o bârdiță, și a aplicat cu ea câteva lovituri consăteanului său.

Acesta a căzut la pământ într'un lac de sânge.

In stare gravă el a fost internat la spital.

Criminalul a fost arestat.

Noul comandant
al companiei de jandarmi

Aseară a sosit în localitate d. Căpitan Alexandrescu, noul comandant al companiei de jandarmi a jud. Iași.

D. Maior Manoil, fostul comandant, a recomandat pe d. Alexandrescu personalului companiei.

D. căpitan Alexandrescu care este un element tânăr și plin de energie, primește o companie bine organizată, și fără îndoială că va ști s'o conducă așa cum a condus-o și pe cea din Neamț, unde a fost până acum.

Surpare de maluri
Două victime

Fălticeni. — Din Dolhasca ni se comunică că săteanul Neculai Matei, vroind să scoată niște lut dintr'o groapă din jurul satului, malul s'a surpat peste el, omorându-l.

In satul Preuteşti, un mal s'a prăbușit peste copila Elena Cârlig de 3 ani îngropând-o de vie.

x Construcțiile universitare.—D. Prof. Petre Bogdan, rectorul universității s'a înapoiat din Capitală.

D-sa se prezentase d-lui dr Anghelescu, ministrul instrucțiunei căruia i-a expus chestia construcțiilor de la universitatea ieșană.

D. Dr. Anghelescu a răspuns că va satisface toate cerințele universității însă din bugetul anului viitor.

x Pe ziua de 1 Octombrie au fost numiți următorii învățători: Ion Nițulescu la Floriței Nouă, Ion Marcu la Grozasca, Ion Popovici la Regina, Petru Barcov la Moreni Noi, Elena Crețu la Floriței Veche.

INFORMAȚII

x *Se anunță tărăși că d. M. Manoilescu demisionează din partidul poporului*

x D. Medic sub-locotenent Fălticeneanu; obținând un concediu, a plecat aseară la Vichy (Franța).

x Ne mai fiind vorba de alegeri la Camera agricolă, parlamentarii liberali vor pleca în seara de 14 a lunei la București pentru a lua parte la deschiderea parlamentului.

x Cuvântarea de deschidere la școala Artelor frumoase va fi rostită de d. prof. Costin.

x Față cu unele svonuri ce circulau în oraș d. Eduard Lăzărescu, prefect de poliție a luat aseară deosebite măsuri. In unele străzi, au fost postate patrule militare.

x OPERETA LEONARD.—*La Teatrul Sidoli mare eveniment artistic.*

Luni 10 și Marți 11 Oct. ora 9 seara, d. *N. Leonard* răsfățatul nostru tenor va juca cu trupa sa admirabilele operete în 3 acte de E. Kalmann: PRINȚESA CIRCULUI și CONTESA MARITZA. Aceste reprezentații se vor juca cu celebra primadonă de la teatrele din Berlin și Budapesta *Ily de Karacsonyi.*

La aceste reprezentații se prevede o afluență enormă.

De aceia îndemnăm publicul ieșan să se grăbească să-și ia bilete din vreme.

x **Școlare.**—D-na Eliza Ghețu, profesoară de limba română dela școala secundară de fete „Oltea Doamna" din localitate, a obținut un concediu de boală de o lună cu începere dela 10 Oct. crt.

D-sa va fi suplinită, la orele bugetare de către d-ra Georgeta Sfârlos, studentă; iar la orele extra-bugetare de d. profesor V. Ghețu.

— Ministrul Instrucțiunei a aprobat numirea d-lui Const. Cotruță sub revizor la Bălți.

— D. V. Pascalide a fost numit secretar la Seminarul Pedagogic din localitate.

La aceiași școală a fost numit bibliotecar și supraveghetor de ordine d. C. I. Radu.

— Ministerul Instrucțiunei a revenit asupra numirei d-nei Alex. Cucer ca directoare la școala primară de fete din Sculeni-Iași, menținând în acest post pe d-na Lorente Bogza.

— D-na Emma Stroja profesoară la scoala secundară de fete „Oltea Doamna" a obținut un concediu până la vacanța Crăciunului; și va fi suplinită de d-na Ionescu.

— D-na Tănăsescu, profesoară de gimnastică la școala secundară de fete „Oltea Doamna" a obținut un concediu, în care timp va fi suplinită de d-na Stavrescu.

x Aseară a avut loc la *Teatrul Național* reprezentarea **„Iphigeniei"** măreața tragedie a lui *Goethe.*

Vom reveni curând și pe larg asupra admirabilei realizări artistice a elevilor doamnei **Bârsescu,** neîntrecuta profesoară, a cărei muncă plină de râvnă și succes am aplaudat-o atât de călduros aseară.

Cu prilejul acesta reamintim că în seara de 12 Octombrie se reprezintă a doua lucrare din ciclul anunțat și anume: *Kabale und Liebe* a nemuritorului *Friedrich Schiller.*

x Agentul de poliție din Vaslui care a fost condamnat la patru luni închisoare pentrucă a ucis pe avocatul Ivănescu din Huși, se numește Vasile Manole zis Ciocoiu, și nu Manoil cum din eroare s'a înserat.

x In strada Spancioc, apele stagnează în bălți verzi, pline de toate murdăriile. Un cetățean ne înștiințează despre pericolul pe care-l constituesc aceste focare de infecție și ne roagă să atragem atenția celor în drept cu o oră mai devreme.

Primăria e datoare să ia măsuri urgente.

x S'a vândut în mod definitiv la Trib. Botoșani viile Feredeni din comuna Bădeni, asupra D-lor Wexler,-Rozen cu 1702000 Vtea Verona Mare din comuna Cotnari asupra D-lui Carol A. Teitler cu 720.000 lei, și pădurea Hucui cu 157.000 asupra D-lui C. Izac.

România
Corpul Portărelilor Trib. Iași
PUBLICAȚIUNE No. 140
Anul 1927 luna Octomb. 3 zil

Se publică spre cunoștința generală că conform adresei D-lui Jud. Ocol II Urban Iași sub No. 26014 | 927 se va vinde prin licitație publică în ziua de 18 Octombrie anul 1927 ora 15 averea mobilă secvestrată cu procesul verbal No. 801 | 927 de la D-l Lt.-Col. A. Arabu din Iași, strada Zlataust No. 13 în pretenția Primei Societăți de Economie Iași, averea consistând din diferite mobile casnice.

Vânzarea se va face pe bani gata la domiciliul debitorului în asistența d-lui comisar respectiv.

Portărel, B. Stancov

INSERȚIE [1])

Primim următoarele:

Domnule Director,

Subsemnatul vă rog a publica următoarele:

Am lucrat două luni și jumătate la depozitul de cherestea „Comerțul Forestier" și fiind persecutat, am plecat. Dl. Direc- C. Michelsohn a găsit însă de cuviință să-mi oprească suma de Lei 1700.— din salarul ce mi se cuvine, purtându-mă cu vorba de azi pe mâine.

Fiind om familiar și nevoiaș și având de întreținut și părinții mei bătrâni, va judeca oricine fapta d-lui Michelsohn, care se lăcomește la munca unui om nevoiaș.

Ghidale Gherman

1) Redacția nu răspunde de conținut.

Un nou transport de
MANTOURI, BLANURI, Rochii elegante și Pălării
a sosit la
Saly Porjes

România
Corpul Portărelilor Trib. Iași
PUBLICAȚIUNE No. 142
Anul 1927, luna Octombrie 4 zile

Se publică spre cunoștința generală că conform adresei D-lui Jude Ocol. II Urban Iași No. . , se va vinde prin licitație publică în ziua de 19 Octombrie anul 1927, ora 15 averea mobilă sequest. cu procesul verbal No. 966 | 927 de la D-l Alex. Manolescu din Iași strada Toma Cosma No. 110 în pretenția Primei Societăți de Economie din Iași, averea consistând din una mașină de cusut „Singher" și alte mobile casnice.

Vânzarea se va face pe bani gata la domiciliul debitorului în asistența D-lui comisar respectiv.

Portărel V. Stănescu

ULTIMA ORA

Lupte la graniţa bulgaro-jugoslavă

BANDELE BULGARE ATACĂ CU BOMBE.—AGRAVAREA SITUAŢIEI

Guvernul sârb trimite o notă energică

Belgrad 8.—Raporturile între Jugoslavia şi Bulgaria s'au înăsprit în cursul zilei de eri, din cauză că bandele macedonene şi-au intensificat activitatea.

Astfel, ieri noapte patru bande au atacat comuna Clisura, aruncând bombe asupra cătărmii jandarmilor primăriei, poştei şi vămii.

Banditii au intrat în luptă cu jandarmii şi ţărunii, susţinând o luptă în toată regula. Ei au aruncat 20 de bombe, dărâmând clădirile de mai sus menţionate, Dimineaţa ei s'au retras pe teritorul bulgar.

Alt atac s'a produs lângă Monastir. Comitagii bulgari au atacat o patrulă sârbă, iar lupta a continuat până dimineaţă.

Agitarea spiritelor

Agitaţia sporeşte în Belgrad. Organizatia naţionalistă „Narodna Odbrana" a anunţat pentru Duminică un mare meeting în faţa Taatrului naţional Nu se ştie dacă guvernul va îngădui manifestaţia. Comunicaţia de cale ferată cu Bulgaria este întreruptă. Circulă numai trenurile internaţionale.

*

Oficiosul Sanmpraira atacă violent guvernul bulgar şi spune că Jugoslavia nu ţine la pace cu orice preţ şi nu poate rabda la infinit provocările bulgare.

Protestul la Sofia

D. Marincovici, ministru de externe a însărcinat pe ministrul jugoslav la Sofia să înmâneze astăzi guvernului bulgar o notă în care se arată că Jugoslavia nu mai poate tolera activitatea comitetului macedonean. Acest comitet trebue desfiinţat imediat. Guvernul jugoslav va rechema pe reprezentantul său din Sofia, în caz când guvernul bulgar nu va fi in stare să oprească incursiunile bandelor de comitagii în teritoriul jugoslav.

Acţiunea opoziţiei

Eri la ora 5 p. m. şefii opoziţiei s'au întrunit la parlament pentru a fixa o acţiune comună faţă de situaţia în legătură cu asasinarea generalului Cavacevici.

Au participat la consfătuire d-nii Prilicevici, Radici şi Ivanovici.

Ei au intenţia să pornească o acţiune pentru răsturnarea guvernului.

CURTEA BELGIANĂ AŞTEAPTĂ

un ferioit eveniment

Un eveniment fericit se pregăteşte la Palatul regal din Bruxelles şi este aşteptat pentru zilele acestea.

Prinţesa moştenitoare Astrid se simţea încă bine zilele trecute şi făcea plimbări zilnice în grădinile palatului. Doctorul Spies, ginecolog bine cunoscut în cercurile ştiinţifice, îngrijeşte pe prinţesa de Brabant şi va asista la naştere.

S'au făcut mari pregătiri la Curte pentru a celebra prin ceremonii solemne, naşterea unui copil regesc. Dacă copilul va fi o prinţesă, naşterea va fi salutată prin 21 lovituri de tun.

Dacă copilul va fi băiat, naşterea va fi vestită prin 101 lovituri de tun.

Evenimentul va fi mult mai important, din punct de vedere dinastic, dacă copilul regesc va fi un prinţ, căci va fi după tatăl său, ducele de Brabant, moştenitorul tronului.

Prinţul se va numi Albert, — caşi bunicul său, actualul rege Albert, care îi va fi naş. Dacă copilul va fi prinţesă va primi numele Ingeborg.

Ceremonia botezului după ritul catolic, va av a loc la biserica Saint-Jacques, de lângă palatul regal care face parte din parohia ei.

INFORMAŢII

x **Avem în Iaşi paralizia infantilă ?**—Avem oare cazuri precise de paralizie infantilă în localitate ? Precis nu se poate răspunde la aceasta.

In adevăr, şi cu privire la al doilea caz suspect, din mahalaua Sălciilor, medicii spitalului de izolare, înclină a crede că nu ar fi paralizie infantilă.

*

Aseară s'a adus la cunoştinţa d-lui dr. C. Tănăsescu, despre un caz suspect de paralizie infantilă, în strada Nicolina. Medicul şef face cuvenitele cercetări.

x Din Geneva se anunţă că d. Eugen Neculcea a fost ales membru în comisiunea economică a Ligii Naţiunilor.

x *Lac pentru canotaj şi patinaj.*— D. Osvald Racoviţă, preşedintele societăţii de Gimnastică a înaintat Senatului Universitar o adresă prin care cere să se permită ca pe terenul din dărătul Palatului Administrativ destinat unei grădini botanice a Universităţei, societatea să construiască un bazin pentru înot şi un lac pentru canotaj vara şi patinaj iarna.

Societatea îşi ia angajamentul de a executa aceste lucrări după un plan stabilit dinainte, se ştie că acum pe acel teren se depun gunoaele, constituind astfel un focar de infecţie.

x Primăria a somat pe moştenitorii Dimitriu să dărâme casele din str. Săulescu 13, care ameninţă cu prăbuşirea.

Deasemenea au mai fost somaţi şi d-nii Voitinovici şi Froim Fişer din vecinătate de a dărâma o casă de paianţă şi un zid care ameninţă cu prăbuşirea.

x *Organizarea cantinelor şcolare.*—Directorii şi directoarele şcoalelor primare din oraşul şi judeţul Iaşi. au fost convocaţi pentru ziua de 13 Octombrie crt. într'a adunare care va avea loc la şcoala primară Gh. Asachi din localitate.

Adunarea va avea de scop organizarea cantinelor proectate de a se înfiinţa pe lângă şcoliile primare.

Adunarea va fi prezidată de către d. inspector şcolar Morţun

x *In Saloanele Societăţii de Gimnastică, Sport şi Muzică.*— Sâmbătă 8 Octombrie 1927, ora 9 seara, are loc *Marea Serbare Familiară*, urmată de Bal; organizată de *Eforia Şcoalelor „Industriale de Ucenici"*, care pune la dispoziţia publicului vizitator, un mare bazar, format din obiecte şi scule făcute de tinerii lucrători, ca probe de examen. Toate numerile câştigătoare.

Bufet cu mâncări şi vinuri delicioase.

Toţi meseriaşii, patroni şi lucrători, împreună cu familiile lor şi-au dat întâlnire la această petrecere a breslaşilor, din beneficiul căreia se vor ajuta ucenicii vrednici.

Teatrul Sidoli - COMPANIA LIRICA LEONARD

Luni 10 Octombrie ora 9 seara **Prinţesa Circului**
operetă în 3 acte de E. KALMANN

Marţi 11 Octombrie ora 9 precis se va juca **Contesa Maritza**
operetă în 3 acte de E. KALMANN

cu concuesul celebrei primadone **ILY DE KARACSONYI** dela Teatrele din Berlin şi Budapesta creatoarea ambelor operete **N. LEONARD**, — d-nele Zizi Moriau, Jeny Coriolan, El Alexandrescu. — **G. Băcleşeanu, N. Kanner** etc.
Cor — Decoruri dela casa ROTONARA din Viena — Balet
Toaletele D-nei Ily de Karacsonyi dela casa Paquin din Paris
Biletele de vânzare la Cassa Teatrului Sidoli.

Cu ocazia sezonului de iarnă
Vizitaţi cu încredere renumitul Magazin de Manufactură şi Galanterie
„La Moara de Aur"
Strada Ştefan cel Mare 9
Unde găsiţi un bogat asortiment în: Mătăsuri, Ştofe pentru Rochii şi Mantile, Catifele, Aguela, Lenajuri, Barcheturi, Picheturi, şifoane, in liane, pânză de cearşafuri toate lăţimele, Atlasuri şi satin de plapomă, Caschem r pentru uniforme şcolare.
Mare asortiment în Tricotaje.
Specialităţi în articole de nuuţă şi Botezuri.

ECOURI

1200 *Lei un curs complect de Dans la Şcoala de Dans a Prof. P. SIMEON autorizat de Onor. Minister, saloanele «Turn-Verein» str. Arcu 3, Inscrieri Marţi, Joi şi Duminică, 10-1 a. m. şi 6-12 seara. Se predă lecţii şi în familii cu muzica mea.*

— La sediul Comisi i Locale din str. Colonel Langa se ţine în fiecare Mercuri seara, la ora 6 jum., şedinţa de breaslă a lucrătorilor metalurgişti. Toţi metalurgiştii pot veni la aceste şedinţe pentru a se organiza în sindicat.

— Nici cadouri, nici rabaturi, nu acordă „Librăria Centrală" din str. Mărzescu. — Insă, vinde mai eftin ca oriunde, toate articolele de librărie şi papetărie. — Mare depozit de rechizite şcolare.

Teatrul Sidoli—**Compania Leonard**
cu celebra primadona
ELY DE KARACSONY
Luni 10 Oct. **Prinţesa Circului**
Marţi 11 Oct. Contesa Maritza
Procuraţi-vă din timp bilete

Tribunalul Jud. Iaşi Secţia III-a
Publicaţie de Vânzare
No. 7116 din 30 Septemb. 1927

Se încunoştiinţează că Tribunalul Iaşi secţia III-a în urma raportului D- ui Jude Sindic No. 3815 | 1927, prin Jurnalul No. 6028 | 927, a aulorizat prin mijlocirea Corpului de Portărei Iaşi să se scoată din nou în vânzare prin licitaţie publică, averea mobilă a falitului Avram Burt din comuna Ungheni, Judeţul Iaşi compusă dintr'un loc de casă în întindere de aproximativ 3000 m. p., împrejmuit cu gard de scânduri şi evaluat de expert la suma de 22.000 lei.

Vânzarea şi adjudecarea acestul teren în întindere de 3000 m. p. va avea loc în pretorul Tribunalului Iaşi secţia III-a în ziua de 21 Octombrie 1927, ora 12 anează, începându-se licitaţia publică dela suma de 22.000 lei evaluată de expert.

Dosar No. 80 | 926
Preşedinte, M. Eşianu
Portărel, V. Stănescu

AVOCAT
V. CIREŞ
Str. I. C. Bratianu 49

PRAVALIA CU LOCUINŢA, at nanse şi 2 mari subsoluri, situată în str. I. C. Brătianu 183 vis-a-vis de Pia'a Sft. Spiridon, este de închiriat. A se adresa str. Lascar Catargi 45, Iaşi.

Dr. H. Wechsler
Boli interne, Genito-urinare
Sifilis
DIATERMIE
pentru boli urinare, boli de femei, reumatism, nevralgii, migrenă, gută, diabet, boli de stomach etc
Consult: 8-11 a. m. 2-8p. m.
IAŞI, str. Armeană 4

Doctor A. Dascăl
BOLI de COPII şi INTERNE
BOLI VENERICE
Vaccin proaspăt pentru vaccinări antivariolice la copii
Consult. şi tratament:
11—12 a m. şi 2—7 p. m.
Iaşi, str. Cuza Vodă 42
(casele Cristofor)
vis-a-vis de Camera de Comerţ

DOCTORUL
R. DAMSKER
s'a mutat
în str. Ghica-Vodă No. 44-46
şi consultă zilnic:
MEDICINĂ INTERNA
Sifilis, Genito-Urinare
8—11 a. m. şi 3—7 p. m.

DOCTOR IN MEDICINĂ
M. WECHSLER
Specializat în Franţa în
ARTA DENTARĂ
Boli de gură şi de dinţi
Consult. 9-12 şi 2-7 p. m.
IAŞI, Str. Ştefan cel Mare 13
Casele Leon Mayer

DOCTOR
L. HEITEL
MAMOŞ
De la clinicile din Berlin, Viena Frankfurt
Boli de femei şi naşteri
Str. Săulescu 2 (alături de Biserica Talparari)
Consultaţiuni 3—6 p. m.
Pentru săraci gratis zilnic.

DOCTORUL
B. Boris Sverdlic
Specializat în boli de
COPII ŞI SUGACI
Str. I. C. Brătianu No. 54
(Alăturea de farmacia Hertzenberg „Regina Maria")
Cons. zilnice
Pentru săraci gratis 8—9 dim.

DOCTOR
Tr. Mihailescu
asistent universitar
chirurg secundar gynecolog la spit. Maternitatea
BOLI DE FEMEI, GENITO-URINARE-SIFILIS
Str. Lăpuşneanu No. 18, etaj
Telefon No. 164
Consult. 1—3

Dr. N. Alexandrescu
Fost medic de spital
Boli interne, genito-urinare, piele şi sifilis.
Consult.: 10-12 a. m. şi 2 4 p. m
Str. Lăpuşneanu No. 6

Butoaie
goale, de cerneală, diferite mărimi, de vânzare la tipografia H. Goldner.

Congresul dela Alba-Iulia

Bucureşti 8.— Se anunţă din sursă bună că congresul naţional-ţărănesc de la Alba-Iulia va fi fixat pentru ziua de 15 Noembrie.

Pekingul ameninţat

de trupele naţionaliste

Londra 8. — Din Peking se anunţă că trupele naţionaliste au ajuns până la 45 km. nord de capitală. Căderea Pekingului pare imi nentă.

Crematoriu uman

Bucureşti 8.— Crematoriul uman construit pe lângă primăria Capitalei va fi pus în funcţiune între 15 şi 20 Octombre, când se vor arde primele cadavre omeneşti.

O tragedie în Capitală

O doamnă moare, înspăimântată de furia soţiei amantului ei

Bucureşti 8— Un tragic scandal s'a întâmplat eri în strada Fecioarei No. 2.

Doamna Apostolescu din pasajul Blanduzia bănuia că soţul o înşeală şi a aflat că vizitează pe d-na Ortansa Negel din str. Fecioarei.

D-na Apostolescu a venit la locuinţa rivalei sale şi a provocat un scandal enorm, bombardând casa cu pietre.

Apoi, în culmea furiei a sărit s'o bată pe rivala sa.

D-na Ortansa Negel, înspăimântată, s'a refugiat la vecina ei d-na Victoria Piteşteanu.

Acolo, cuprinsă de un acces de nervi, a murit pe loc.

Publicişti germani în Capitală

Bucureşti 8.— Mai mulţi publicişti şi directori de reviste germani se află în Capitală. Aseară a avut loc o recepţie la legaţia germană. Au participat numeroşi publicişti şi intelectuali romini.

Dramă amoroasă

la Berlin

Berlin 8.— Astă noapte scriitorul german Schoetauer a ucis cu un foc de revolver pe secretara lui, o fată în etate de 28 ani. Apoi scriitorul s'a aruncat de la al cincilea etaj, rămânând mort pe loc.

Anarhia din Mexic

New-York 8. — Răscoala din Mexic e în toi. Lupte violente se dau în 13 state. Fratele fostului preşedinte Huerta a fost ucis.

O parte din trupele guvernului trimise contra generalului Gomez s'au unit cu răsculaţii.

Nota franceză

pentru rechemarea lui Racowsky

Varşovia 8. — Se dă ca sigur faptul că astăzi d. Herbette ambasadorul Franţei la Moscova va remite d-lui Cicerin nota prin care guvernul francez motivează necesitatea rechemării imediate a ambasadorului Racowski.

Atentat contra trenului Botoşani-Vereşti

Prinderea atentatorului

Botoşani 8.— Autorităţile locale au fost înştiinţate că pe distanţa Botoşani-Vereşti, între cantoanele 115—116, răi făcători au scos o şină profil kilometrică de 1,80 mtr. punând-o în barierea de transmisiune.

La trecerea trenului 452 dela Botoşani spre Vereşti, la orele 7.80, trenul a rupt talpa şinei pe lungime de 0,75 cm. fără a produce, din fericire, nici un accident.

Dl. Căpitan Kreţulescu, comandantul comp. de jandarmi, începând imediat o serie de investigaţii, a reuşit să aresteze pe atentator. El este lucrătorul Th. Gaftoneanu din comuna Cocoreşti pendinte de jud. Botoşani.

Din răzbunare

După multe tăgăduieli, Gaftoneanu a făcut mărturisiri complecte declarînd că având ură pe cantonierul Iordache Manolache de la cantonul 115, a căutat să se răzbune provocând deraierea trenului, la cantonul pe care il supraveghea Manolache.

D. Creţulescu continuă cercetările întru cât se crede că sunt complici.

Atentatorul, cu acte dresate, a fost înaintnt parchetului. ZAVA

Şcolile în Rusia sovietică

Moscova (Ceps) — După ultimele date statistice, Rusia sovietică a avut în anul 1926 | 27 —106.729 şcoli primare cu 9,8 milioane elevi. In 1914 | 15 numărul şcolilor primare era de 104.610 cu 7,2 milioane elevi.

In ce iace priveşte numărul şcolilor secundare, acesta a scăzut. La întâi Decembrie 1926 se găseau în Rusia sovietică 1.706 şcoli secundare cu 783 mii elevi, ceiace înseamnă că numărul şcolilor din acest an a constituit numai 94,3 la sută din numărul şcolilor în anul 1914 | 15.

Oferta capitalului străin

în Cehoslovacia

Praga (Ceps) — In ultimul timp se poate observa o creştere a tendinţei capitalului străin, în special a celui american, englez şi elveţian, de a se plasa în întreprinderile cehoslovace.

Se oferă capitaluri atât pentru întreprinderile industriale, cât şi pentru mişcarea construcţiilor, iar condiţiunile acestor credite sunt mult mai avantajoase decât acele de acum un an. Se poate însă constata că instituţiile financiare cehoslovace pot concura cu succes cu ofertele.

Şomajul în Bulgaria

Sofia (Ceps). — După datele ministerului bulgar de comerţ, numărul şomerilor din Bulgaria a crescut dela 71.855 cât era la întâi lunie, la 75 241 în ziua de 1 Septembrie a acestui an.

Cea mai mare parte a şomerilor se găseşte la Plovdiv unde fabricile de tutun au concediat mulţi lucrători.

Pentru a lupta împotriva lipsei de lucru, ministrul bulgar a hotărît să limiteze afluenţa braţelor de muncă din străinătate.

Nota jugoslavă

a fost predată la Sofia

Sofia 8.— Astăzi dimineaţă, ministrul jugoslav la Sofia a predat nota guvernului sîrb, prin care se cere desfiinţarea comitetelor revoluţionare macedonene.

x D. Alex. Caţihi din str. Dăncinescu 7, a reclamat că în cursul nopţei i s'au furat numeroase lengerii.

STIRI DIN TARĂ ŞI STRĂINATATE

ASPECTE

(Continuare din pag I-a)

nici el nici ţara nu poate folosi cu nimic.

De cine se va înconjura micul duce dela Cineea pentru „mişcarea vie“ pe care o preconizează ? Sînt, este adevărat, destule elemente gata pentru pescuirea în apa tulbure a agitaţiilor, dar cu ele nu se poate conta decît când eşti la guvern şi ai posibilitatea să le întreţii cu fonduri secrete.

Dl. Goga este în opoziţie ; amicii dumisale pot fi număraţi pe degete : sînt acei car s'au înfruptat din traiul luxos dela Ciucea şi au văzut viitorul ţării prin aburii provocaţi de vinurile vechi oferite cu dărnicie de micul Mussolini.

Cu aceştia nu se poate face nici revoluţie, nici măcar o „mişcare vie“ ; dl. Goga face fraze mari şi inutile pentru a-şi atrage o publicitate oricum necesară oricărui politician.

Datoria presei, pe care d. Goga a insultat-o atât de trivial, este să păstreze un mutism complect de câte ori ar fi vorba de planurile dumisale : numele fostului ministru de interne să nu apară în coloanele ziarelor, nimeni să nu se ocupe de dânsul.

Şi veţi vedea atunci cum sub tăcerea suverană vor sucomba toate planurile dictatoraşului : el trebue înmormântat definitiv sub ridicolul de a se sbate singur, singur, fără fastul reclamei pe care — în definitiv — i-l procurăm noi adversarii de câte ori îi pronunţăm numele şi luăm în serios „declaraţiile“ sale.

G. SPINA

Brutalitatea unui căpitan de vapor

Un scandal a isbucnit eri pe bordul vaporului „Iaşi“ în portul Galaţi. In urma unei neînţelegeri între căpitanul vasului şi marinari pentru hrana insuficientă, aceştia din urmă au făcut reclamaţie la căpităinia portului. Supărat, comandantul a luat la bătae pe marinarul Bou Roşu, care ţipând a sărit de pe vas pe chei. Publicul care asistase la această scenă sălbatecă a cerut să se facă anchetă dar vasul a părăsit în grabă portul în huiduelile mulţimii indignate.

Primul ministru englez

semnează pe lordul Rothermere

In discursul pe care la ţinut la Kardiff şeful guvernului englez d. Baldvin a cerut lordului Rothermere să-şi precizeze atitudinea.

Lordul Rothermere a declarat că va răspunde Sâmbătă la discursul d-lui Baldvin.

Chestia delegaţiei permanente

CINE RĂMÂNE ŞI CINE VA FI „MÂNCAT“

Chestia constituirii delegaţiei permanente a municipiului — continuă a preocupa pe fruntaşii liberali.

Pentru a tranşa chestia, au început întâi prin a adopta sistemul „ liminării“. Au fost astfel eliminaţi din discuţiune, d-nii Colonel Sachelaride, avocat Petrescu, şi junele candidat d. David Herţenberg, cari, se socoteşte, ar trebui să facă un stagiu mai mare ca simpli consilieri.

Astfel se crede, că din actualii delegaţi, vor rămîne cert, d-nii Adace, Tirel Zippa, dr. Alexandrescu. Ceicovski şi Mihai Borcea. Mai trebue aleşi doi delegaţi pentru a se complecta lista celor şapte. Pentru aceasta s'ar fi convenit, ca d. Scobai să fie mâncat şi înlocuit cu d. Jenică Popovici.

Pentru al şaptelea loc, e destinat d. Şoarec, la care ţine în deosebi d. Osvald Racoviţă.

La consfătuirea intimă, se va hotărâ dacă, pentru a face loc d-lui Şoarec, va fi mâncat d. Dobrovici,—sau vre-un altul din cei cinci, indicaţi ca definitivi.

Cât pentru d. Scobai, i se va da un banchet la societatea de gimnastică, prezidat de d. Osvald Racoviţă.

In preajma constituirei

consiliului Camerei de Comerţ

După cum se ştie, lista l. Botez neavând contracandidaţi la alegerile pentru Camera de Comerţ, este aleasă rămânând ca la 14 sau 16 Octombrie să aibă loc alegerea numai la categoria şasea (industria alimentară), unde în afară de candidatul oficial d. George Chiuca, preşedintele asociaţiei brutarilor mai candidează şi d-nul C. Cerkez.

Alegerea aceasta numai prezintă nici o importanţă întrucât reuşita d-lui Chiucă este asigurată.

Se ştie că la alegerile trecute d. Chiucă facilitase reuşita d-lui Cerchez.

*

Constituirea noului consiliu al Camerei de Comerţ va avea loc probabil la 20 Octombrie, (data n'a fost încă definitiv fixată).

Consiliul se va constitui sub preşedenţia d-lui *I. Botez*, iar ca vice preşedinţi d-nii Ilie Mendelsohn (secţia industrială) şi Fred Şaraga (secţia comercială).

*

Intre timp comisia interimară a Camerei de Comerţ a cerut Ministerului Muncei, Şcolilor Comerciale, Corporaţiei şi celorlalte instituţiuni care au reprezentanţi în consiliu să-şi numească delegaţii.

Până acum se cunosc numirile d-lor prof. Demetrescu din partea şcolilor comerciale şi Th. Grigoriu din partea Corporaţiei.

Până în câteva zile, vor fi cunoscuţi toţi consilierii de drept.

*

Mai e de menţionat că d. Cerchez va face contestaţie contra respingerei nouilor înscrieri pe lista de alegători a Camerei, cât şi contra chipului cum s'a făcut repartiţia mandatelor pe categorii.

P.

Noua organizare a C. F. R-ului

în Moldova, Bucovina şi Basarabia

Bucureşti. — La Consfătuirea inspectorilor generali C. F. R. care a avut loc în cursul acestei săptămâni la ministerul de comunicaţii, s'a hotărât definitiv noua compunere a cefereului.

Direcţiile regionale de exploatare, înfiinţate în cursul primăverei, vor fi desfiinţate.

Se va reveni la inspectoratele regionale de mişcare. Inspectoratele vor fi date în conducerea cîte unui inginer inspector.

S'a hotărât revenirea la Inspectoratele din Cernăuţi pentru Bucovina, Chişinău şi Galaţi pentru Basarabia Iaşi şi Bacău pentru Moldova.

*

Numeroasele servicii, care compuneau Directoratele se vor desfiinţa treptat.

Astfel serviciul de secretariat care cuprindea : concediile, ordinele pentru întreaga Direcţie, indicele, registratura, carnetele c.f.r. şi permisele se desfiinţează la 1 Noembrie.

Tot atunci se desfiinţează şi serviciul de personal care cuprindea : întocmirea bugetului, avansările, întocmirea şi propunerea de înaintări a personalului.

Serviciul de contabilitate rămâne până la 1 Ianuarie.

Acest serviciu conduce contabilitatea întregei Direcţii, precum şi lichidarea trecutului (revizuirea tuturor gestiunelor băneşti dela război încoace).

Serviciul de contencios nu va fi desfiinţat. El va rămânea tot în Iaşi — în formaţia actuală— dar făcând parte din Direcţia generală c. f. r. Bucureşti.

Deasemenea, va rămânea intact şi *serviciul de control.*

Acest serviciu, este pentru întreaga ţară, şi-şi are sediul în Iaşi. El se compune din serviciul de control al transporturilor militare şi serviciul de control al transporturilor în regie.

Acest serviciu, cuprind peste 100 de funcţionari.

Serviciul nu poate fi mutat la Bucureşti, întrucât deocamdată nu există local unde să fie adăpostiţi funcţionari.

Accident de automobil

LA PODUL-ILOAEI

O copilă grav rănită

Eri la prânz un accident de automobil s'a întâmplat în târgu Podul-Iloaei.

Maşina No. 65 din Fălticeni, proprietatea d-lui Alex. Uraţă, trecea eri pe la orele 1 prin Podul Iloaei mergând spre Tg. Fromos.

La eşirea din târg, maşina, care mergea cu o viteză mare, a surprins pe drum pe copiliţa comerciantului Lupu Buium, în vrâsta de 4 ani.

Copila a fost trântită la pământ, apoi automobilul a trecut peste ea fracturându-i ambele picioare.

In stare gravă victima a fost internată în spital.

Foc în pădurea Broşteni

Tg.-Neamţ — Un puternic incendiu s'a declarat la pădurea Domeniului regal din Broşteni, la locul numit Movilele Satanei. Focul a distrus pădurea pe o întindere de 31 H ctare. Faţă de vântul puternic, au fost chemaţi pentru a da ajutor la stângerea focului — locuitorii satelor din jur. Astfel focul a putut fi stâns.

INFORMAŢII

x *Unor fruntaşi averescani le place să anunţe o apropiere de liberali, care ar fi dispuşi să le pregătească din nou succesiunea.*

E foarte îndoelnic.

x *Marţi 11 Octombre se pune în vânzare la toate librăriile din localitate, volumul II din importanta lucrare „Iaşii de odinioară“ a confratelui nostru d. Rudolf Suţu.*

Lucrarea se prezintă în excelente condiţiuni redacţionale şi tehnice.

x *Risipa şi abuzurile au şi început la Camera de agricultură. Astfel ni se semnalează faptul, că din fondul acestei camere strânse din birurile, care apasă atât de greu asupra populaţiei rurale, a fost varsată la tribunal suma de 74.000 lei, drept cheltueli de alegeri.*

De sigur, nu pentru a da ocazie la astfel de risipă, sângerează cei mulţi şi nevoiaşi.

x Un tramvai a dat pe str. Palat peste cotigarul locuitorului Pavel Şipoteanu din com. Coropceni jud. Vasluiu. Locuitorul şi nevastă-sa s'au ales cu leziuni.

x Inspectoratul local zootecnic, a fost înştiinţat că'n comuna Stânca bântue epizotia de febră aftoasă la vite.

In com. Copou, bântue epizotia de variolă ovină.

Piaţa Valutară

Leul la Paris a cotat ieri 15,90 ; la Zurich 3.23.

Devizele în Capitală au notat : Francul francez 6,35 ; belga belgiană 22,50 ; francul elveţian 31,20 ; lira engleză 787 ; dolarul 161,25 ; lira italiană 8.85 ; coroana cehă 4.80 ; Rentenmark. 38.60.

x Ministerul instrucţiunii, va acorda elevilor căzuţi la examenul de admitere în cl. V-a, anul acesta, un nou examen de admitere, care se va ţine în luna Mai 1928, iar în Iunie şi Septembrie vor putea da, ca pregătiţi în particular, examenul de cl. V-a.

x *Atentat ?*— Noaptea trecută s'a descoperit în apropiere de gara Bucecea, un drug de fier care era fixat deacurmezişul şinelor liniei ferate.

Luîndu-se imediat măsurile dictate de împrejurări, s'a putut împiedica un accident cu urmări grave.

S'a deschis o anchetă.

x Maestrul I. Livescu, directorul teatrului Naţional din Chişinău, şi-a prezintat demisiunea. D-sa şi-a reluat catedra la conservatorul din Bucureşti şi organizează o nouă companie dramatică.

x Reprezentanţii presei latine vor părăsi ţara Duminică 9 Octombrie, îmbarcându-se la Severin spre a călători la Belgrad.

x **Conferinţa.**—*Dl. Eugen Herovanu* Profesor Universitar şi decan al Baroului din Iaşi va ţine o conferinţă tratând despre : **„Rolul Iaşului în România Nouă“** mâne Duminică 9 Octombrie ora 10 dimineaţa în sala teatrului Sidoli.

Această conferinţă face parte din ciclul de conferinţe organizat de Societatea „Propăşirea Iaşilor“ în scopul de a o strânge într'o sforţare comună pe toţi acei, care năzuesc la ridicarea acestui oraş al culturei, *în toate direcţiunile.*

Intrarea liberă.

x UN MORT VIU.— Cu ocazia judecărei procesului sustragerilor dela Palatul Poştelor din localitate—în care sunt implicaţi factorii Mandache, Orăgusin şi Perju,— n'a răspuns la strigările acuzaţilor, inculpatul Mandache. Pe citaţia lui, agentul poliţienesc, a scris că e mort.

Parchetul, avînd indicii însă că el trăeşte în Bucureşti, a cerut Tribunalului deschiderea unei anchete.

x D-nii Ciprian Scripcă, Gh. Băileanu, dr. N. Ştefănescu-Galaţi, C. N. Codreanu şi Alfons Cirillo au fost numiţi în comisia de pensionare a funcţionarilor din serviciile Cassei Sf. Spiridon-Iaşi.

x Tribunalul secţia III se va pronunţa azi, în cererea de acordarea celui de al doilea moratoriu introdusă de firma M. Braunştein din str. Cuza Vodă.

Pasivul firmei se ridică la cererea primului moratoriu la 5 milioane lei.

In timpul primului moratoriu pasivul a scăzut cu 1 milion 700,000 lei.

x Din iniţiativa mai multor familii israelite, a avut loc Joi noapte la „Princiar“ un banchet în onoarea d-lui Fahrman, de la jazz-bandul cernăuţean şi care şi-a serbat ziua de naştere. S'a charlestonat până dimineaţa.

Se pare că se va mai charlestona de trei ori, de oarece şi ceilalţi trei colegi ai d-lui Fahrman vor să-şi serbeze onomastica în Iaşi.

x Primăria a făcut cunoscut inspectoratului zootechnic că d. col. Sachelariade a fost delegat a lua parte în comisia de expertiză a reproducătorilor statului.

x A fost dus la Brigada de urmărire, Froim Leiba din str. Vasile Lupu, găsit ca suspect pe str. Rufeni şi care la somaţia tăcută de sergent a încercat să dispară.

x D. Gh. Oatu din strada Cetatea Mică disp. V-a, a reclamat poliţiei că în cursul nopţei i s'a aruncat în curte un sac cu oseminte vechi omeneşti.

Osemintele au fost examinate de medicul dispărţirei. E e sunt vechi de p ste 25 ani.

Poliţia a deschis o anchetă.

Duminică 9 Octombrie ora 10 dim. se va oficia în biserica Sf. Spiridon parastasul de 7 ani de la încetarea din viaţă a mult regretatului profesor de muzică şi fost şef al corului Sf. Spiridon

Teodor Teodorescu

De asemenea la ora 11 şi jum. se va oficia serviciul divin la Cimitirul Eternitatea.

Cunoscuţii şi foştii prieteni ai decedatului sunt rugaţi a lua parte.

Teatrul Sidoli—**Compania Leonard**
cu celebra primadona
ELY DE KARACSONY
Luni 10 Oct. **Prinţesa Circului**
Marţi 11 Oct. Contesa Maritza
Procuraţi-vă din timp bilete

„SPIRITIST“
Prezicător SĂVESCU

Strada **ETERNITAŢEI** No. 58 (prin Târgu Cucului) **Singurul** este în **ROMANIA**

PREZICATOR documentat cu INVENŢIE proprii sigure — dar fără a-şi face — reclamă mare — Începând acum o nouă *„invenţie“* în calculul „CIFRELOR“ prezice, orice afaceri serioase la persoane serioase descoperă orice mistere sufleteşti din viaţă şi dă toate lămuririle necesare pentru orice interes, sufleteşte, căsătorii, boale orice fel, comerciale, furturi, atât cât e posibil desigur.

Dă lecţii de sugestiune şi magnetismul—face magnetismul pentru vindecarea boalelor de nervi, anemie, dureri de cap, gânduri fixe, energie, boala dragostei (iubiri fatale) şi deprinderi rele, linişte în căsătorie etc.

Discreţie sigură. Toată ţara prin scris. Consult. 9—12 şi 2—7½ Duminică până la 4 după masă.

Domnul meu

Pentru obrazul D-v. fin, trebue să întrebuinţaţi neapărat o

lamă de lux „Pierre“

care este lama de ras favorită a bărbatului elegant.

De vânzare pretutindeni.

Programul băiei
AIZIC IŢIC
din str. Pantelimon 18 Iaşi

Cu ocazia sărbătorilor evreieşti, baia va funcţiona :

Pentru femei : In zilele de Joi 28 Septembrie, Luni 2 Octombrie şi Joi 12 Octombrie.

Pentru bărbaţi : restul zilelor.

EPISCOPUL NICODEM

(Continuare din pag. I-a)

atât de capabil, bun patriot, orator de talent şi scriitor dibaci, nu este întrebuinţat de guvern pentru scopuri de propagandă naţională, în provinciile româneşti, unde atâţia fete bisericeşti sunt gras hrănite din banii Ţării pentru a o defăima sistematic. Nu pentru dânsul, căci modestia Episcopului Nicodem îi dă fericirea sufletească oriunde se găseşte. Dar pentru alţii, pentru noi.

Iată că primul gest vine din partea I. P. S. S. Mitropolitul Pimen. Omul acesta înţelept şi-a dat seama că Nicodem este victima răutăţei omeneşti şi disgraţierea lui nedreaptă pentru dânsul şi dăunătoare interesele generale. Episcopul Nicodem devine astăzi stareţ cu puteri depline asupra dragei lui mânăstiri a Neamţului.

Nu se putea o satisfacţie mai deplină pentru dânsul ! Dar atâta ajunge ? Onoruri mai mari, nu. El nu umblă după vanităţi omeneşti.

Sufletul lui cere numai a-şi servi Ţara şi Biserica.

Noi am dori să-l vedem cutreerând România în lung şi în lat, ducând pretutindeni vorbă bună : patriotismul şi religia. S'ar simţi curând roadele unei asemenea însărcinări oficiale, dacă i s'ar da.

Să ne ierte Prea Sfinţia Sa dacă gândim a-i turbura liniştea chiliei în care meditează. Preotul este soldat în armată credinţei şi onoarea lui cere să fie trimes în avant-posturile de cugetare românească.

Măcar din când în când să răsune în marile catedrale din Ardeal, Bucovina şi Basarabia, frumosul grai cald şi convingător al monahului dela Neamţ.

Pe duşmanii lui personali îi ignorează, dar pe acei ai Ţării îi fulgeră cu privirea şi îi distruge cu vorba. In opera naţională, căreia se devotează omul de bine care este I. P. S. S. Mitropolitul Pimen va avea cel mai preţios ajutor.

Predicator oficial al bisericei noastre ortodoxe naţionale, astfel îl dorim pe Episcopul Nicodem.

NIKI

Apel la caritatea publicului ieşan

Ajutaţi familiile victimelor asasinatului din Mahalaua Lăutari

De pe urma întreitului asasinat din Mahalaua Lăutari au rămas pe drumuri trei familii lipsite de pâinea cea de toate zilele.

De pe urma lui C. PERŞU, asasinat, au rămas soţia sa şi un băiat, şi datorii de peste 5000 lei ;

De pe urma lui NECULAE ZADOINA au rămas soţia, trei fiice şi un fiu, minori, cu datorii de peste zece mii lei.

De pe urma lui Petru Alexandrescu, grav rănit aşa că nu-şi poate câştiga existenţa, se află soţia şi fiul minor.

Facem apel la publicul caritabil al laşului ca să vie în ajutorul acestor trei familii nevoiaşe şi să-şi dea obolul pentru ajutorarea lor.

Ziarul nostru va publica numele persoanelor cari ne vor înainta aceste ajutoare, sumi pe cari le vom preda celor trei familii nenorocite din mahalaua Lăutari No. 5 şi 6.

Până acum au subscris :

„Opinia“	Lei	300
S. Kahane *Succesori*	„	500
M. I. A.	„	100
Merlescu Ernest pens. c. f. r.		100

De arendat

chiar de acum 50 ha pământ arabil în apropriere de bariera Păcurari, proprietatea Anton Lupaşcu.

Doritorii se vor adresa d-lui Ioan Popescu girant str. Erarchi 4.

UNIVERSITĂŢII
IAŞI
Biblioteca Universităţii
Loco

No. 6116 — 3 LEI EXEMPLARUL — MARŢI 11 OCTOMBRIE 1927

1000 ...
500 .. „
300 ... „ 3 luni

OPINIA

ZIAR POLITIC COTIDIAN

ANUNCIURI
se primesc la toate
Agenţiile de Publicitate
şi la
Administraţia ziarului
Iaşi—Str. Gh. Mârzescu 17

CUM TREBUE PRIVITA

ADUNAREA CONVOCATĂ DE OPOZIŢIE LA ALBA-IULIA

E foarte probabil că congresul naţional-ţărănist convocat la Alba Iulia, va fi însoţit de o mare adunare populară.

E a doua oară că d se vor î truni acolo ardel nii. Prima dată a fost în 1918, atunci la chemarea partidului naţional, ei au votat unirea.

Pentru cine priveşte lucrurile fără socoteli politice, adunarea care va avea loc la Alba-Iulia, apare ca prilej de manifest re a forţelor românismului. De astădată nu vor lua parte numai ardeleni; vor veni şi munteni, şi moldoveni şi b sarabeni şi bucovineni.

Vor fi reprezentanţi din întreaga ţară.

Acolo în mijlocul A-dealului, sub ochii ungurilor şi altor minoritari, se vor desfăşura o sumă de forţe vii ale întregii naţiuni. Va fi deci demons-tr tie patriotică înainte de orice.

Ziarele liberale duc o campanie îndârjită împotriva adunării d: la Alba-Iulia. Motivul adevărat e de ordin strâmt politic: liberalilor nu le place să se ştie că există în România alt partid afară de al lor. Or tocmai aceasta ar dovedi întrunirea naţional-ţărăniştilor. Se va vedea că Ardealul este în mar parte credincios d-lui Maniu şi că în toate părţile ţării membrii partidului naţional-ţărănesc sunt uniţi şi nu se duşmănesc.

Ţăranii din Ardeal se vor întâlni cu ţăranii din celelalte provincii pentru întâia oară la un sfat politic. Lucrul acesta îl realizează partidul naţional-ţărănesc. E natural deci ca liberalii, care judecă după interesele lor de partid, să se alarmeze.

Dar motivul invocat de liberali contra congresului dela Alb - Iulia este greşit. In adevăr, ziarele guvernului susţin că la Alba-Iulia va fi o adunare de unguri minoritari. Acest lucru ar putea fi interpretat în favoarea tezei celor dela Budapesta. Aica în Ardeal nu există nici atâţia cetăţeni cu simţire românească, cât trebue ca să populeze o adunare a vechiului partid naţional? Asemenea afirmaţii sunt absurde şi nu pot fi făcute decât de oameni orbiţi de patimă.

In realitate, trebue să spunem că adunarea dela Alba-Iulia va constitui înainte de orice, o puternică manifestaţie, menită să dezmintă toate minciunile care s'au spus şi s'au scris în ultimul timp în presa maghiară; va fi apoi un răspuns viguros la campania lordului Rothermere şi va sluji să tempereze zelul magnaţilor care ne fac proces pentru pământ.

Nu înţeleg liberalii lucrurile acestea? E imposibil. Poate tocmai pentrucă văd că de data aceasta naţional-ţărăniştii au avut o idee bună, sunt aşa de furioşi.

— I —

Din toată lumea

Pe firul vremii! E o duioasă distracţie să ceteşti ziare de acum o sută de ani. Bine înţeles, nu-i vorba de ziare româneşti cu aşa vechime; dar ziare în altă limbă cu o evoluţie prodigioasă... Găseşti expresia vie a moravurilor de odinioară, considerabil deosebite şi uneori în întregime opuse moravurilor vremii noastre.

Este interesant pentru femei a extrage dintr'o gazetă elveţiană de acum 100 de ani, următoarea întâmplare:

Un anume Teodor Pierret era gelos de farmecele soţiei sale Caterina. A vroit s'o ucidă, dar apoi s'a mulţumit numai să-i tae părul. Caterina s'a opus cu disperare:

— De ce să-mi iei singura podoabă?

— Ca să te sluţesc!

Şi gelosul a tăiat părul Caterinei. Iar pentru isprava aceasta, tribunalul l-a condamnat la 6 luni închisoare.

Vedeţi, cum schimbă un secol.. capul femeii?

Pentru femee, tăerea părului este o înfrumuseţare. Iar barbatul mai curând e condamnat când nu lasă n vasta să-şi lepede coada.

Virtutea Caterinei a pierit în pulberea seculară, câtă vreme gelozia lui Teodor trăeşte, cu alt înţeles, în moda nouă a genului femeesc!

*

Cuib de fier clădit de porumbei.— Doi porumbei şi-au făcut casa sub acoperişul unor negustori de fierărie din Greenwich (Anglia). Cuibul a provocat mirarea tuturor şi a dovedit că un porumbel ştie în adevăr ce î seamnă progresul, construindu-i casa din aşchii de oţel, spiţe rupte de bicicletă şi bucăţele desperechiate de tablă.

Porumbeii s'au aşezat la Greenwich de patru ani. Ei sunt prieteni cu întregul personal din fierărie.

Intr'o zi când porumbeii au plecat într'o călătorii mai îndepărtată, cuibul a fost luat, cercetat, fotografiat.

E un mic trunchi fără crenguţe, dintr' o coajă moale de metal împodobită cu pene.

Triunghiul acesta are o deschizătură în partea de sus. Inălţimea lui e cam o palmă şi cântăreşte vre-o 11 kgr.

In pag. III-a
Ultima Oră

ASPECTE

Pacea cu Rusia

Presa neanumită şi „cu răspundere" după ultima formulă, nu încetează de a convinge guvernul... francez că e absolut necesară alungarea d-rului Rakowski dela ambasada pe care o ocupă la Paris şi că singura politică inteligentă pentru Franţa este aceea a ruperii oricăror relaţiuni cu republica sovietelor ruseşti.

Stăruinţa aceasta a presei noastre de a da lecţii de patriotism lui Briand, este cel puţin adorabilă; şi trebue reţinut faptul că nici presa franceză în întregul ei nu este atât de îndârjită contra sovietelor cum este „Universul" şi „Viitorul": de pildă ziarul „L'Oeuvre" care nu poate fi acuzat de bolşevism, combate vehement acţiunea acelora care agită spectrul ruperii relaţiunilor franco-ruse.

Dar noi sântem mai catolici decât Papa; noi înţelegem mai bine decât francezii interesele Republicei şi sântem gata să decretăm d r e p t trădător pe Briand care ezită să împărtăşească în această gravă chestiune părerile d-lui Stelian Popescu...

Şi, pe când „Universul" şi „Viitorul desgroapă morţii revoluţiei ukrainiene şi îi aruncă în spinarea d-rului. Rakowski uitând de crimele lui Petliura şi ale lui Skoropadski, însuşi guvernul nostru continuă tratative cu sovietele".

Astfel, pentru zilele viitoare este fixată la Odesa întrunirea Comisiunii centrale mixte romino-ruse; delegaţia noastră compusă din d-nii, general Gelu Petrescu, consilier Eugen Enescu şi inspectorul siguranţei Zaharia Husărescu va continua tratativele pentru tranşarea diferendelor dela graniţă, chestiunea refugiaţilor ruşi şi importanta problemă a reluăr i navigaţ ei pe Nistru.

Cum se împacă atitudinea intransigentă a „presei cu răspundere" în afacerea franco-rusă cu mutismul ei în ce priveşte lucrările Comisiunii centrale romino-ruse? Şi nu cred domnii dela această presă că atacurile lor în chestiuni cari nu ne privesc, ar putea primejdui opera pacifică şi atit de utilă a delegaţiunii noastre în drum spre Odesa?

Pacea cu Rusia va trebui încheiată; siguranţa frontierei noastre dinspre răsărit nu ne-o poate garanta Italia amică a optanţilor unguri de pildă, cu toată ratificarea unirii Basarabiei. Prietenia cu Rusia, astăzi în curs de concesiuni, este singura posibilitate de linişte peste Prut.

In asemenea condiţiuni campania furibundă a presei noastre neanumite apare interesată, inoportună ş —ca să întrebuinţăm propriile ei expresii— chiar criminală.

Interesul ţării nu poate fi jertfit unei sporiri de tiraj.

G. Spina

Italia ridică un zid

la graniţa jugoslavă?

Viena (Ceps).— Ziarul „Morgenblatt" din Zagreb anunţă că guvernul italian a hotărât să ridice de-alungul graniţei jugoslave o barie ă înaltă de trei metri şi efectuată din fier.

Acest modern zid chinez este destinat,— ar fi declarat cercurile italiene, — să stârpească contr banda şi să oprească trecerea în Italia fără paşaport.

Postul va înlocui medicamentele?

Experienţele unui italian

Trelavny Irving, care a postit 50 de zile nu pentru un record, dar pentru a se lecui de câteva boli, motivează în ziarul „Secolo" hotărârea lui eroică.

— Am suferit 15 ani de abcese interne şi alte boli. Medicii ridicau din umeri şi nu-mi puteau ajuta. Măsuţa mea de lângă pat era plină de flacoane de diferite mărimi şi mai mult sau mai puţini otrăvitoare. Mai erau o mare cantitate de prafuri şi alifii. Nici cea mai bogată farmacie nu dispune de aşa asortiment. Am investit în medicamente în timpul anilor, un frumos capital şi deoarece efectul a fost nul, am hotărât să introduc postul şi a mă lecui în acest mod de boli.

Toate alimentele mele le-am redus la 6 portocale pe zi şi câteva înghiţituri de apă. Din când în când am băut şi limonată cu miere. Postul nu m'a împiedicat de loc în activitatea mea zilnică. Am scris, am cetit, am mers la preumblare şi am primit vizite.

Patru săptămâni au trecut destul de plictisitor. In special mi-a lipsit prânzul în mijlocul familiei. Pentru a-mi impestriţa puţin viaţa, am luat un masaj în fiecare dimineaţă. In curând au intervenit dificultăţi, care m'au neliniştit la culme. Stomacul a început să respingă orice băutură. Am încercat atunci să mănânc mere, care m'au ţinut minunat în putere. Greutatea corpului s'a micşorat în primele zile considerabil, dar peste 4 săptămâni a rămas constantă. Am început să mă interesez de comerţ şi în a 47-a zi de postit am plecat într'o lungă călătorie, încheind favorabil câteva afaceri.

Intorcându-mă acasă, am început să obişnuesc unele alimente uşoare. In primul rând lapte, suc de fructe, compot, tomate şi azi cântăresc 89 kg. Bolile de cari am suferit au dispărut şi mă simt complect însănătoşit. Sunt de părere, că postul va juca în viitor un mare rol în medicină, înlocuind toate doctoriile de azi.

Compromiterea sistematizării Iaşului

O INTREBARE D-LUI PRIMAR

Nu-i ieşan vechiu care să nu ştie că în strada Langa este un început de Bulevard proectat sub primariatul lui Scarlat Pastia ca să fie întins dincolo de bariera Trei-Calici de odinioară şi până sub poala dealului Galatei.

Acest bulevard sub diferiţi primari a ajuns să fie coborat până în str. Sf. Andrei făcându-se şi plantaţii cuvenite. la dreapta având zidul Mitropoliei iar la stânga toate casele clădite au fost retrase după linia indicată de corpul technic orăşănesc de pe atunci, ne-rămânând încă ieşită din linie decât casa din colţ din str. Ştefan cel Mare.

Sub primariatul, dacă nu mă înşel, al lui Leon Negruzzi, proprietarul de pe atunci Jean Catargi a cerut şi a obţinut învoierea de a-şi restaura şirul lung de dughene din colţul str. Ştefan cel Mare obligându-se ca până în zece ani să ridice deasupra lor al doilea rând cel puţin ca cele cesânt în zona 1-a şi cu acea ocazie să-şi retragă şi colţul despre str. Langa, pe atunci str. Baston). Condiţia expresă în autorizaţie nu s'o mai îndeplinit, căci aşa e la noi: cu menajamente de partid şi cu bacşişuri se sacrifică ori ce interese ale comunei, ca şi ale statului şi judeţelor.

Dar şi azi, când chipurile mai este un control cetăţenesc, s'a permis fără de lega ca să se clădească o maghernită alăturea de colţul supus la retragere! Se anhizează aşa dar o lucrare de peste patruzeci de ani, în proectatul bulevard al lui Sc. Pastia:

Ar putea d-l Primar să comunice publicului—dacă ştie de această enormă greşală a cui este vina,—şi pentru care motive plauzibile s'a dat autoritatea?— Şi tot cu această ocazie ar putea să se informeze de cine e făcut noul plan, care nu cadrează nici cum cu situaţia acelei părţi a oraşului.

Se impune de a se da un răspuns întrebărilor legitime ce-i adersăm, nu de alta dar pentru a se şti cui îi a joacă cu planul de sistematizare şi înfrumuseţare al acestui nenorocit oraş.

Em. Al. Manoliu

Hindenburg mulţumeşte Kaiserului

In cercul ofiţerilor vechii armate imperiale, răspunzând la urările adresate de mareşalul Mackensen,— preşedintele Hindenburg a spus:

— Mulţumesc Dumnezeu'ui atot-puternic care mi-a făcut graţia să mă conducă; mulţumesc Imparatului-Rege care m'a chemat să ocup posturile trebuincioase; şi vă mulţumesc vouă tuturor, camarazii mei, care m'aţi întovărăşit.

Păgânismul

a cuprins Anglia?

O prezicere pesimistă a lui Mac Donald

Fostul prim-ministru britanic, d. Mac Donald, vorbind la recentul congres laburist, a declarat că:

păgânismul a invadat toate clasele societăţii engleze — pe bogaţi ca şi pe săraci,—şi dacă poporul englez ar părăsi cărările cuminţeniei şi dreptăţii, pentru plăceri fugare ale ceasului care trece, naţiunea engleză va pieri, cum a pierit Roma odinioară!

Primarul New-Yorkului

actor de music-hall

D. James Walker, primarul New-Yorkului, s'a întors de curând din călătoria sa în Europa şi a vrut să dea concetăţenilor americani o nouă dovadă a dispreţului pe care-l nutreşte pentru convenţiuni şi protocol. Cu ocazia vizitei sale la Paris, el a mirat pe ceremonioasele sale gazde când, după un dejun de gală s'a aşezat la un piano şi

D. WALKER

a început să cânte cu un ritm drăcesc mai multe arii populare. Dar sosit iarăşi în patrie, d. James Walker s'a întrecut pe sine.

El asista la o revistă care cuprindea un număr reprezentând întoarcerea triumfală în Statele-Unite a unui dansator american ce strălucise pe scenele franceze de music-hall. Numărul tocmai începuse, când primarul New-Yorkului părăsi locul din lojă şi sări pe scenă. Apoi, trimiţând în culise pe actorul-dansator, d. Walker îi luă locul. Parodiind unul din nenumăratele discursuri pe care le-a auzit în cursul călătoriei sale în Europa, primarul New-Yorkului declară că după primirea lui în Franţa, nimeni nu era mai calificat decât dânsul de a exprima sentimentele unui dansator american în străinătate.

Cu gestul acesta, d. Walker şi-a asigurat probabil voturile tuturor cetăţenilor New-Yorkului şi va rămâne primarul lor toată viaţa...

PENTRU REINVIEREA TRECUTULUI LATIN

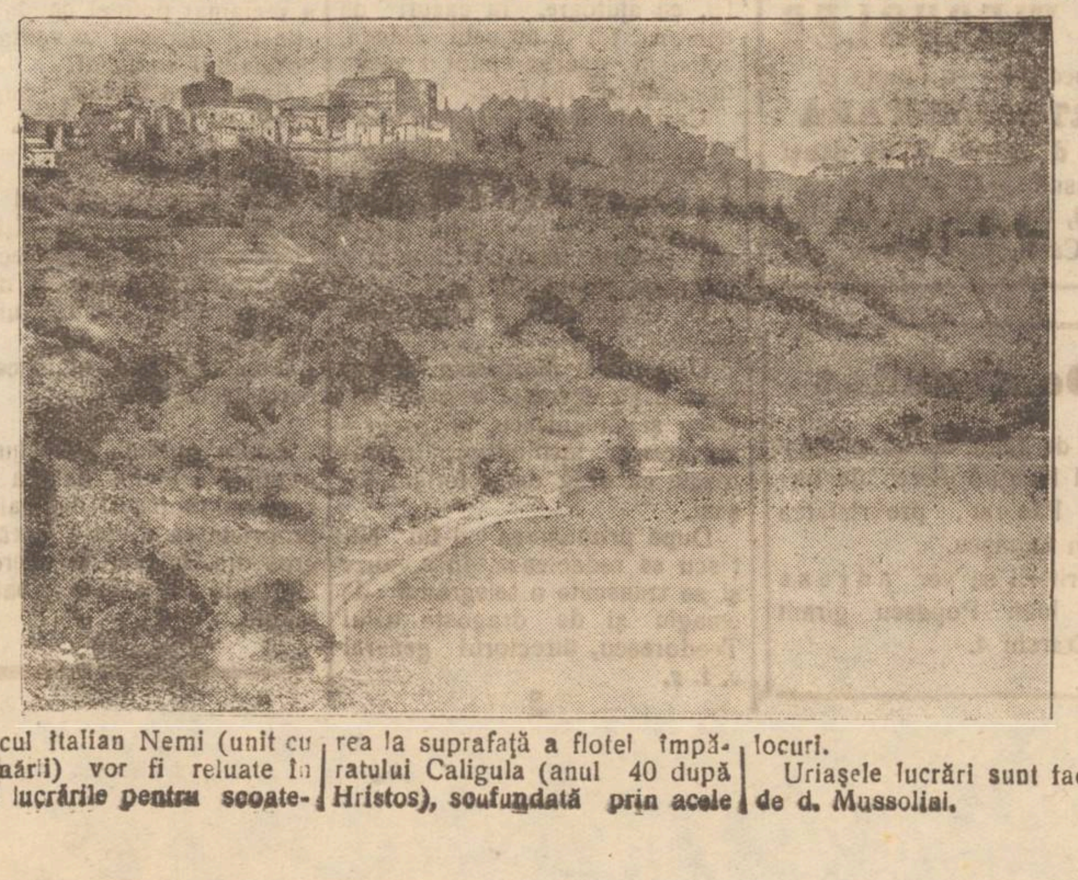

In lacul Italian Nemi (unit cu apele mării) vor fi reluate în curând lucrările pentru scoaterea la suprafaţă a flotei împăratului Caligula (anul 40 după Hristos), scufundată prin acele locuri.

Uriaşele lucrări sunt facilitate de d. Mussolini.

Personalităţile politice

care conduc destinele Europei

Cu ocazia ultimei sesiuni a Ligii Naţiunilor, „Le Temps" publică interesante aprecieri asupra personalităţilor care au avut rolul principal în această adunare.

*

„D. *Briand* este în mediul său la Geneva. Prestigiul cu care e înconjurat acolo, frapează. Indată ce apare la tribună, e salutat cu o explozie de aplauze călduroase şi spontane. Talentul său pare mai strălucitor ca oriunde, şi resursele sale se desfăşoară cu o libertate şi o supleţă infinite. Trece, cu o surprinzătoare varietate, de la impetuozitate la ironie, dela vehemenţă la fineţă, dela înflăcărare la simplicitate. Surâde, întreabă, se indignează, strigă, tună. Gestul amplu, mimica savantă, vocea nuanţată se unesc într'un admirabil ansamblu şi se simte câteodată trecând peste adunare un fior care străbate până la inimă.

Anglia întreagă vorbeşte în persoana lui sir *Austen Chamberlain*, în elocvenţa lui se amestecă loaialitatea, humorul, câte odată orgoliul, câte odată o emoţie care atinge măreţia. Forma este strălucitoare, bogată în imagini fericite şi formele bine găsite. Fotografiile şi caricatura au popularizat trăsăturile ministrului de externe britanic, figura de gentleman de rasă, monoclul lui nestrămutat. Gestul precedează vorba şi o vesteşte. Se simte toată siguranţa, dar şi toate neliniştile omului căruia destinul i-a impus sarcina de a cârmui cel mai mare imperiu din lume.

*

Doctorul Streseman are un evident succes de curiozitate.

Dar ceiace spune este desigur mai remarcabil decât felul cum îl spune. Atitudinea lui e ţeapănă, vocea monotonă. Citeşte în nemţeşte, cu un ton ascuţit şi uniform, un discurs abil şi bine compus. Germania nu este în general o ţară de oratori; se vede bine că d-nul Streseman vine înainte de orice a fond şi că prezentarea i se pare secundară.

*

Ce contrast cu supleţa latină a d-lui *Scialoja*! Primul delegat italian nu aparţine şcoalei lirice, adesea ajungând până la emfază, atât de obişnuită conaţionalilor săi.

El este numai fineţă, numai nuanţe. Glasul îi e slab, dar vorbeşte cu o originalitate atât de atrăgătoare, că ascultătorii îşi părăsesc locurile pentru a face în jurul lui un cerc strâns. Fără precauţii prealabile, fără sceze, el aruncă asupra contradictorilor o serie de mici săgeţi care provoacă hilaritatea chiar printre victime. Răspândeşte asupra entuziasmului înconjurător reflecţii de un realism cam pesimist, dar face să fie primite fără murmure prin distincţia şi graţia spiritului său.

TRANSPORTURI : COMERCIALE :

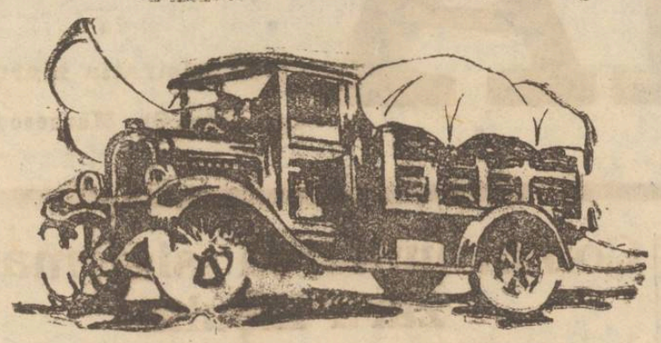

Secretul succesului unei afaceri de transport comercial este o viteză mai mare pentru un preţ de întreţinere mai mic.

Puternic, sigur, economic - Autocamionul Chevrolet este cel mai eftin camion din lume având schimbător de viteze.

Cereţi agentului camioanelor Chevrolet să vă arate câte caroserii deosebite se pot construi pe chaseul unui Camion Chevrolet.

CHEVROLET

LEONIDA & Co. S./A.
Bucureşti — Cernăuţi
Sucursale şi Agenţii în toată România

AUTOCAMIONELE CHEVROLET

Un Produs al lui General Motors

Vaccinaţi-vă

pe voi şi pe copiii voştri, pe gură,

contra

FEBREI-TIFOIDE

CU PASTILELE

BILIVACCIN

De vânzare la Farmacii

Pentru Casa Dv.
Pentru mobilele Dv.
Pentru duşamelele Dv.
Cereţi pretutindeni

FRITZELACK

LACURI ŞI EMAILURI
De calitate absolut ireproşabilă

La orice bun Magazin de Vopsele

MAGAZINUL de STOFE şi CROITORIE

„EDUARD“

IAŞI. — Piaţa Unirei No. 5 — IAŞI

Cu onoare aduce la cunoştinţa numeroasei sale clientele precum şi onor. public că în actualul Magazin a introdus un Raion special de GALANTERIE pentru doamne şi domni, asortat cu cele mai moderne articole importate dela diferite case străine.

MAGAZINUL UNIVERSAL

„RATA“

Iaşi, - str. Gh. Mârzescu 34 - Iaşi

Este bine asortat în vederea sezonului de toamnă şi iarnă cu tot felul de mărfuri necesare pe care le vinde cu PREŢURI CONVENABILE şi plătibile în rate lunare.

Primăria Comunei Urbane Bălţi
PUBLICAŢIUNE

Primăria oraşului Bălţi aduce la cunoştinţă generală, că în ziua de 10 Noembre 1927 ora 12 în localul acestei Primării în conformitate cu art. 71 al. 14 din legea Comptabilităţei Publice se vor primi oferte închise şi sigilate însoţite de garanţie pentru darea în arendă veniturile aflsajului din acest oraş.

Licitaţia va începe dela 20.000 lei în sus.

Termenul de arendă este dela 1 Ianuarie 1928 până la 1 Ianuarie 1929.

Odată cu depunerea ofertelor se va depune şi garanţia de 10 la sută la suma totală de arendă.

Condiţiunile de arendare se pot vedea în orice zi şi ora de lucru, în afară de sărbători la Primăria oraşului Bălţi, Serviciul Financiar.

Preşed. Com. Inter. A. Krupenski
p. Secretar S. Honciarenco
No. 15622 din 7 Oct. 1927

Publicaţie

Se aduce la cunoştinţa celor interesaţi că în ziua de 22 Octombrie 1927 se va ţine licitaţie publică cu oferte închise în localul Regimentului 13 Infanterie pentru aprovizionarea cantităţei de 70.000 Kgr. carne necesară corpului pe timp de un an.

Condiţiunile prevăzute în caetul de sarcine se pot vedea în orice zi de lucru la sediul Regimentului 13 Inf. Serv. Aprovizionărei.

Licitaţia se va ţine în conf. cu art. 7.-83 din legea contabilităţii publice,

Odată cu oferta se va depune o garanţie de 10 la sută prevăzut în caetul de sarcini.

Supra oferte nu se primesc.

Comand. Reg-tului 13 Inf.
Colonel C. IONESCU
Ofiţer cu Aprovizionarea
Lt. Ar. Ionescu.

PIANE şi PIANINE de închiriat şi de vânzare la Ledwinka strada Gându 3, lângă Cinema Elisabeta.

PIERDUT chitanţele provisori No. 1737 şi 1738 pentru Lei 450 eliberate de Soc. Comunală de Electricit., reprezentând acontul pentru vărsăm. al 2-a la acţiunile subscrise.

IDEL DAVID
Iaşi, str. Stihi 13

DE ÎNCHIRIAT două camere separate, nemobilate, aproape de centru. Se preferă grădinar sau lemnar. A se adresa în strada Corei No. 4.

CONTABIL autorizat, specialist, cunoştinţe juridice comerciale, primeşte aranjarea şi ţinerea la zi a contabilităţei, bilanţuri, inventare, controale, expertize contabile şi corespondenţă română şi germană. Discreţia garantată.—Adresaţi M. Calmanovici str. I. C. Brătianu No. 91.

CAUT CASĂ în Iaşi 4 camere, preferabil singur în curte, la poziţie perfect liniştită. Oferte cu indicarea preţului: St. Zeletin, strada General Poetaş No. 8, Bucureşti.

Controlul la spectacole

Administraţia Financiară Iaşi, aduce la cunoştinţa publicului care vizitează cinematograf şi alte spectacole cu bilete perforate de Biroul Spectacolelor, să fie atent când cumpără biletul de la Casa de bilete, să nu primească niciodată decât biletul întreg rupt în acelaş timp de la cotor. Biletul publicului este compus din 2 cupoane: cuponul de contra marcă şi cuponul de intrare.

La intrarea în sală controlul de la uşă rupe biletul drept în 2 părţi egale; cuponul de intrare cu No. locului se dă publicului, iar jumătatea egală de contramarcă se pune de controlor în cutia de control.

Publicul este rugat ca totdeauna să se uite la tariful de preţul locurilor, vizate de Adţie şi care este aşezat la ferestuica unde se vând biletele. La un control în sală să se păstreze până la finele spectacolului cuponul de intrare.

INFORMAŢII

x D. Inculeţ, ministrul sănătăţei, a sosit azi dimineaţă în localitate. Ministrul va rămâne două zile în Iaşi, în care timp va inspecta instituţiile, dependinte de ministerul sănătăţei.

Intâia vizita, în orele de după amează, ministrul o va face la spitalul Socola; apoi la dispensarul de boli venerice din str. Palat.

x TEATRUL NAŢIONAL.— Mâne seară societatea noastră dramatică joacă delicioasa comedie în 3 acte *„Răzvrătita“* a marelui poet german *Ludwig Fulga.*

Va fi un spectacol cu adevărat select.

x In str. Elena Doamna s'a rupt ieri după amiază sârma de tramvai, fără să se întâmple vre-un accident.

x A fost dat la secţie individul Vasile Coroi, din Trei Calici care a încercat să vândă o brăţară de duble, fără să poată explica proveniensa.

Teatrul Sidoli—**Compania Leonard**
cu celebra primadona
ELY DE KARACSONY
Luni 10 Oct. **Prinţesa Circului**
Marţi 11 Oct. Contesa Maritza
Procuraţi-vă din timp bilete

DACTILOGRAF sau Dactilografă cunoscând perfect Corespondenţa în limbile Franceza şi Germana precum şi alte lucrări de birou angajează imediat Firma „Pentagon“ str. Ştefan cel Mare No. 4.

DE ÎNCHIRIAT şi de Vânzare casele din str. Albineţ 16 compuse din şapte camere şi două bucătării, apă, electricitate.

Adresaţi stradela Sft. Atanasie 3, la D-na Motăş, numai între 10—12 dim.

DOCTORUL
R. DAMSKER
s'a mutat
în str. Ghica-Vodă No. 44-46
şi consultă zilnic:
MEDICINĂ INTERNĂ
Sifilis, Genito-Urinare
8—11 a. m. şi 3—7 p. m.

DOCTOR IN MEDICINA
M. WECHSLER
Specializat în Franţa în
ARTA DENTARĂ
Boli de gură şi de dinţi
Consult. 9-12 şi 2-7 p. m.
IAŞI, Str. Ştefan cel Mare 13
Casele Leon Mayer

De arendat

chiar de acum 50 ha. pământ arabil în apropiere de bariera Păcurari, proprietatea Anton Lupaşcu.

Doritorii se vor adresa d-lui Ioan Popescu girant str. Erarchi 4.

Note Radiofonice

Cu toate că muzica ar trebui să se acorde cu florile, reînflorirea liliacului a împiedecat în ultima chenzenă audiţiile radiofonice. Amatorii indispuşi cereau relaţii unii de la alţii, iar magazinele cu articole radiofonice erau deşarte de cumpărători.

A fost un adevărat *relâche*, tocmai în sezonul acesta când obicinuit audiţiile încep a fi mai bune.

In schimb aseară, mai ales în preajma miezului nopţii a fost un regal pentru amatori. După ce diferitele posturi au executat unele muzică clasică, iar altele muzică veselă exact la 12 oare au început *jazzurile.*

Erau vre-o opt la număr şi până şi la Paris se auzea unul îndepărtat ca într'un vis. In special Hamburgul se întrecea cu Berlinul.

Nici o cârâială. Inchideai ochii şi te simţeai alături de orchestră. La unele se auzea până şi ritmul cadenţat al dansatorilor, acolo unde emisiunile se făceau chiar într'o sală de dans.

Să sperăm că frigul, în schimbul atâtor alte desavantagii, punând capăt descărcărilor electrice, peste măsură de abundente în ultimul timp, va permite audiţiile radiofonice amatorilor de muzică adevărată, pe care gramofoanele îşi dau atâta silinţă să o imite.

N.

Decăderea unei mare firme vieneze

Viena (Ceps). — Cercurile financiare vieneze au fost surprinse de ştirea insolvabilităţii vechii case de bancă J. M. Miller et Co. care tocmai zilele trecute şi-a comemorat un centenar dela înfiinţare.

După cum se anunţă, pasivul firmei se ridică la 11 milioane şilingi, faţă de un activ de 7 milioane şilingi. In cercurile mai bine informate se afirmă însă că pasivul întrece în realitate suma de 15 milioane şilingi.

Decăderea firmei ar fi pricinuită, după unii, de investiţiile nenorocoase în minele firmei; după alţii, de pierderile mari suferite la speculaţiile cu bumbac. Interesant e că firma Miller întreţinea legături foarte strânse cu Bodenkreditanstalt în al cărui consiliu de administraţie se găsea însuşi şeful Friedrich Miller. Din acest motiv, căderea casei Miller e considerată în cercurile financiare vieneze ca o lovitură şi pentru Bodenkreditanstalt. Creditorii atinşi de această cădere sunt în majoritate aceiaşi care au fost păunaţi în ultimul timp prin descompunerea firmei Neurath.

Presa socialistă se foloseşte de acest caz pentru a ataca din nou pe preşedintele Bodenkreditanstalt-ului, Sieghardt, afirmând că situaţia acestuia este simţitor periclitată.

Inaugurarea Băncii ceferiste din Iaşi

O instituţie în plin progres. Foloasele solidarizării. Solemnitatea

Eri s'a inaugurat localul propriu al Băncii ceferiste din str. Gării. Asistă la solemnitate, pe lângă un mare număr de funcţionari, d-nii ingineri Niţescu directorul regional şi d. Ciugulescu, inspector, întemeietorul şi preşedintele, Băncii. Saloanele sunt frumos decorate,

*

Serviciul religios a fost oficiat de părintele Ţincoca parohul bisericii Talpalari. In predica sa părintele Ţincoca a scos în evidenţă însemnătatea acestei instituţiuni economice, care propăşeşt mereu, încurajată de toată lumea. Sfătueşte a se continua această muncă, pe cale mereu cinstită.

D. inginer Niţescu, într'o cuvântare inimoasă zice că ceferiştii ieşeni, se pot făli cu cele două instituţii pe care le-au creat: Banca populară şi casa de cetire „A. D. Xenopol“.

Chiar mecanicilor din Galaţi, de altfel un corp bine organizat le-a recomandat ca exemplu instituţiile din Iaşi.

Felicită călduros pe d. Ciugulescu, întemeetorul,—şi roagă pe toţi de a continua munca, pentru fala laşului, care aşa e predestinat, să-şi creeze singur instituţiile sale.

Cuvântarea d-lui Niţescu a fost viu aplaudată.

D. *Ciugulescu* face istoricul documentat al celor două instituţii. Banca populară a fost creată la 1 Mai 1925 — cu un număr de 300 membrii şi cu un capital de 27.000 lei.

Azi Banca numără 1450 membri, un capital deplin vărsat de 3 milioane şi două imobile, care prin chirii acoperă costul lor. Se face o adevărată educaţie economică la această Bancă, şi nu este frânar, care să nu-şi aibă depus un mic capital. Banca a dat peste 80.000 lei, ca ajutoare, în cazuri de decese, tot la această Bancă, ceferiştii găsesc ajutorul venit, în cazuri de restrişte.

Casa de cetire îşi inaugurează azi a 26-a şezătoare culturală şi artistică, la care ceferiştii vin cu toată dragostea.

Aduce mulţumiri d-lui Niţescu, pentru felul cald, cum a încurajat aceste opere.

D. Ciugulescu a fost viu aplaudat.

D. avocat *Marinescu* relevă contribuţia devotată a d-lor Niţescu şi Ciugulescu, în progresul acestor instituţiuni, îmbrăţoşate cu drag de ceferiştii ieşeni.

După propunerea d-lui Niţescu se redactează, în aplauze şi se transmite o telegramă de omagiu şi de dragoste d-lui Teodorescu, directorul general c. f. r.

Se serveşte o mică gustare întovărăşită de tuasturi entuziaste pentru d-nii Niţescu, Ciugulescu, pentru conducătorii Băncii, şi bine înţeles pentru presă.

DAN

INFORMAŢII

x FURT.—D. Şmil Grimberg din str. Bucşinescu 29, a reclamat că în lipsa lui de acasă între orele 7—8 seara, un necunoscut prin ruperea unui belciug de la uşă, i-a furat dintr'un saltar suma de 30,000 lei şi 2 valuri de pânză de olandă.

x A fost dat la secţie individul Neculai Sârbu originar din jud. Tighina, găsit suspect în mah. Lăutari.

x A fost dat la secţia individul Costache Dumitru din Trei Calici, în urma reclamaţiei d-lui Alex. Ticulescu din str. Rosetti, care l-a văzut cum a băgat mâna în buzunarul locuitorului V. Bueman din com. Ciurea, fără însă să fi putut fura ceva, căci a fost simţit.

x O nouă afacere instrumentată de brigada de urmărire, în care era implicat d. N. Clamer, a fost iarăşi clasată de parchet negăsindu-se nici un indiciu de vinovăţie.

x *Lămurire.* — Societatea de asigurări „Dacia Orientului“ din Bucureşti ne informează că fiinţează cu aprobarea tribunalului Ilfov S. I cu jurnalul No. 9185 din 1927, trecută în registrul de societăţi şi în registrul de ordine, iar în ziua de 13 Mai a. c. s'a făcut publicarea şi afişarea actului constitutiv de societate. Directorul societăţii nu este şi nici n'a fost vreodată arestat.

x OPERETA.— In astă seară la Sidoli, încep spectacolele trupei de operetă *Leonard,* cu un ansamblu bine ales.

x *I-a fugit nevasta.*— Sătenul Const. Iurăşcu din Miroslava a reclamat poliţiei că de câteva zile i-a dispărut nevasta de la domiciliul conjugal.

Ea a venit în Iaşi, angajându-se ca femee de casă, la un avocat din localitate.

x D. intendent colonel Petrescu, din ministerul de război, a făcut o amănunţită inspecţie la regimentul IV jandarm. de sub comanda energică a d-lui colonel Bălănescu.

Totul a fost găsit în cea mai perfectă regulă.

x Din ordinul Prefecturei de poliţie s'a închis baraca cu diferite mărunţuşuri de galanterie proprietatea d-lui Costică Botgros din Bulevardul Ferdinand 29, unde se afla o roată de loterie.

ULTIMA ORA

Național-țărăniștii contra Regenței

Congresul din Ilfov atacă violent guvernul liberal

București 10.— Eri s'a deschis în sala Transilvania congresul general al partidului național-țărănesc, organizația de Ilfov.

Președintele organizației, d. *D. R. Ioanițescu* a pus în discuție chestia congresului din Alba Iulia. Asistența s'a pronunțat pentru ținerea acestui congres și a decis ca întregul comitet al organizației de Ilfov să ia parte.

D Ioanițescu atinge apoi chestiunea dinastică și spune că națiia întreagă este de acord că nu s'a făcut bine ceia ce s'a făcut. Partidul național țărănesc se ocupă de această chestie și va informa la timp pe cetățeni.

*

D. Virgil Madgearu atacă violent partidul liberal liberal Spune că de la 1914 Ionel Brătianu stăpânește țara, ducând jaf și pustiu în averea statului.

Țara este nevoită să aștepte încă 14 ani de acuma înainte, sub consiliul de regență al Brătienilor, până să capete un rege.

Partidul național-țărănesc cere întronarea legalității și disolvarea imediată a parlamentului fraudei. Poporul nu mai poate răbda teroarea jandarmilor. O poziția democratică va duce lupta dârză în parlament.

Se dizolvă consiliul comunal

din Tg. Frumos

Tg. Frumos 10.—Ieri a avut loc adunarea consiliului comunal, în prezența d-lui prefect Marinciu.

Numeroși consilieri au adus învinuiri d-lui Tessaro, actualul primar.

D. Marinciu a redactat un proces-verbal care va fi supus consiliului administrativ județean.

Se dă ca sigură dizolvarea consiliului comunal Tg. Frumos.

Rezultatul examenului de bacalaureat

De la Liceul Internat

Aseară s'a întrunit la Liceul Internat comisiunea examenului de bacalaureat sub președinția d-lui prof. universitar St. Valeriu.

Candidații în număr de 124 au fost din orașele Iași, Vaslui, Botoșani, Soroca și Bălți.

La proba scrisă au căzut 15 candidați iar la oral 34 ; și au fost declarați bacalaureați următorii 75 :

Geanău A., Berceanu N., Manole A., Tofan C., Alexa G., Antonescu E., Budan C., Bănescu N., Georgescu Elena, Lateș V., Mihăilescu V., Nuță A., Orghidan C., Petrescu Șt. Popescu C., Teodor M., Blum Ety, Brutu C., Callos C., Cerchez I., Dimitriu E., Dragomir M., Filipescu A., Fumu A., Gavrilaș P., Glaser L., Ionescu A., Matei E., Ionescu C., Maire Ecaterina, Mârzescu A., Maire Elena, Moise A., Paraschivescu Z., Teodor I., Ungureanu, Teodor G., Vasiliu N., Zaharia A., Oniceanu A., Patron E. E., Graur P., Grigorescu V., Rachmuth A, Severin, Spodheim, Weinstein, Braitman S., Dănciuiuc, Kămet R., Pamfil T., Popa C., Popescu D., Popa E, Stoide, Tufescu, Bronfman, Croev L., Dimitriu O., Gluzman N., Naghimer, Perlov P., Rivilis S., Munteanu G., Hmeliuc A., Ender Valeria, Steimberg F., Weinberg B., Popovici F. și Veith E.

Deschiderea Școalei de Arte Frumoase

Cuvîntarea d-lui director Popovici

In prezența corpului didactic și a unui numeros grup de eleve și elevi, a avut loc azi solemnitatea deschiderei cursurilor la școala Belle-Arte.

Serviciul religios a fost oficiat de părintele Savel, care în predica sa, a vorbit de faptele mari ale regelui Ferdinand, dându-le ca exemplu tuturor.

*

Apoi, d. **G. Popovici**, directorul instituției, după ce amintește de marea operă, săvîrșită de regele Ferdinand pentru neam, zice :

— „Deschzându-se noul an școlar nu este fără interes să atrag atențiunea D-Voastre asupra desăvârșirei învățământului în contormitate cu programele respective anilor școlari, programe pe care Domnii Profesori vi le vor face cunoscut.

De la realizarea acestui învățământ atârnă desvoltarea însușirilor D-Voastre și înmulțirea factorilor cu chemare în educația artistică a mediului în care veți trăi și produce.

Tot dela realizarea acestui învățământ se vor uita urmele păgubitoare cultului frumosului pe care le lasă încă, din nefericire, mentalitatea postbelică.

Binete ce va rezulta din activitatea d voastră școlară, va fi și binele școalei, pentru că existența acesteia nu atârnă nici de zidurile ei, cari pot fi și mucegăite, nici de numărul D-voastre, oricât de mare ar fi, ci de sufletul și dragostea cu care vă veți pune în concordanță cu menirea ei.

Și urmele frumoase ce le veți lasa, în înțelesul acestei activități școlare, vor rămâne pildă tineretului ce vă va urma în aceast instituție, foarte mult încercată dealungul vremurilor, dar care n'a învins de cât prin muncă și răbdare.

Vă urez din tot sufletul bun început de an școlar".

Cuvântarea inimoasă, a fost viu aplaudată.

*

După tradiție, directorul. profesorul și ziariști s'au adunat la o mică gustare,—cu tuasturi căldurоase pentru propășire instituțiuni.

DAN

Marfă furată în tren

pe linia Iași-Ungheni

Poliția gării a fost înștiințată telegrafic de către poliția din Ungheni, cum că ieri la ami ză în gara Vasile Lupu s'au descoperit mari furturi de mărfuri dintr'un vagon colectiv expediat din Iași spre Chișinău.

In adevăr se precizează că în vagonul 121279 s'au încărcat 123 lăzi cu galoși și șoșoni expediate de comercianții ieșeni Em. Marcovici, H. Braunștein și B. Zaițman către d. B. Lempert din str. Armineskaia 71 din Chișinău.

Vagonul colectiv a fost atașat la trenul 4363 care a plecat Sâmbătă din Iași.

*

In gara Vasile Lupu magazionerul Popa a observat că oblonul de fer dela fereastra vagonului era căzut. Piumburile însă erau în tocmai. Și fiind bănueli, au început cercetările, de față fiind șeful gării și poliția.

In lada de deasupra s'a constatat lipsă a 12 perechi de șoșoni și galoși, și pentru a corespunde greutății, s'au înlocuit cu pietre și bolovani.

Continuându-se cercetările s'a constatat că au fost violate peste 10 lăzi de unde s'au furat vre'o cincizeci perechi de șoșoni și galoși în valoare de aproape 50.000 lei.

Poliția a început imediat cercetările. Dar se pare că furtul nu s'a săvârșit la Ungheni.

S'a cerut poliției gării Iași să facă cercetări și, la vama din Iași.

D. comisar Bobeica șeful poliției gării, a început cercetările.

R. L.

Teatrul Sidoli - COMPANIA LIRICA **LEONARD**

Azi Luni 10 Octombrie ora 9 seara **Prințesa Circului**

operetă în 3 acte de E. KALMANN

Mâne Marți 11 Octombrie ora 9 precis se va juca **Contesa Maritza**

operetă în 3 acte de E. KALMANN

cu concuesul celebrei primadone **ILY DE KARACSONYI** d la Teatrele din Berlin și Budapesta creatoarea ambelor operete **N. LEONARD**, — d-nele Zizi Moriau, J ny Coriolan, El Alexandrescu. — **G. Băcleșeanu, N. Kanner** etc.

Cor — Decoruri dela casa ROTONDA din Viena — Balet Toaletele D-nei Ily de Karacsonyi dela casa Paquin din Paris

Biletele de vânzare la Cassa Teatrului Sidoli.

„LONDEXPOCO" Export - Import

Galați, strada Portului No. 27

Secția Technică.

Reprezentanți Generali ai următoarelor făbrici engleze :

RUSTON & HORNSBY, Ltd. Lincoln,

Motoare de țiței, motorină, petrol și benzină.

Pompe, mașini cu aburi.

THOMAS ROBINSON & SON, Ltd. Rochdale

Mașini de Mori, Mori sistematice și țărănești.

JOHN KENYON & Co. Ltd. Scheffield.

Oțel, pile, pânze de ferăstrae.

Livrarea promptă din depozit în condițiuni avantajoase.

Se caută reprezentanți.

Noii conducători ai C. F. R-ului

în Moldova, Bucovina și Basarabia

Soarta funcționarilor ieșeni

București.—La consfătuirea inspectorilor regionali care a avut loc la Ministerul comunicațiilor, s'au hotărât în principiu și viitorii conducători ai inspectoratelor C, F. R., din Moldva, Bucovina și Basarabia.

După toate probabilitățile d. Ing. inspector general E. Nițescu, actualul conducător al Direcției de Exploatare Iași, va fi chemat la București, la Direcția generală în calitate d Subdirector general al C. F. R-ului.

Inspectoratul de exploatare din Iași, va fi pus sub conducerea d-lui Inginer șef N. Codreanu, fost șef al Direcției de exploatare Bacău.

Inspectoratul de mișcare din Cernăuți, va fi pus tot sub conducerea d-lui inginer inspector general N. Francu, fost șef al direcției de exploatare Cernăuți.

La Bacău ca șef al inspecției de mișcare va fi numit d. inginer șef Gh. Ifrim.

La Inspectoratul de mișcare din Chișinău va fi numit d. inginer șef M. Stihi, actualul sub director de exploatare Chișinău.

La Galați, va rămânea ca conducător al Inspectoratului de mișcare tot d. inginer șef Macovei, actualul Director de exploatare.

Soarta funcționarilor Direcției de Exploatare Iași

Intrucât prin desființarea serviciilor de secretariat, personal și contabilitate, rămân fără slujbe numeroși funcționari de carieră, — cu ocazia consfătuirei inspectorilor regionali s'a hotărât și soarta acestor funcționari.

Ei vor fi trimiși la diferitele inspecții de exploatare din Moldova, Bucovina și Basarabia, pentru a umplea golurile.

Numai funcționarii serviciului de control rămân în Iași.

CONGRESUL ORAȘELOR

Constanța 10. — Eri s'a deschis al cincilea congres al uniunii orașelor din România sub președinția d-lui dr. Costinescu, primarul Capitalei. Au vorbit d. Roban, d-na Alexandrina Cantacuzino, dr. Costinescu, care s'a pronunțat contra accizelor etc.

Astăzi dimineață congresul continuă.

Deces

Ștefănești 10.— Ieri la ora 8 a încetat din viață, în etate de 62 ani, dr. Bocescu, fost timp de 23 ani medic al spitalului din Ștefănești.

Defunctul era unchi al fraților I. și M. Borcea din Iași s a exercitat medicina cu un devotament rar.

Moartea lui a provocat regretele unanime ale populației locale.

Rămășițele pământești vor fi transportate la Bacău, orașul natal al defunctului. Transmitem familiei condoleanțele noastre.

COR.

Ravagiile furtunei în portul Constanța

Vase avariate sau soufundate

Constanța 10.—Din cauza furtunei violente care bântue pe marea Neagră, un transatlantic american s'a ciocnit de vaporul italian „Marichetta", pe care l-a aruncat peste vaporul german „Schwrzes Meer". Aceste două vapoare au suferit avarii grave.

*

Furtuna continuă cu violență. Vaporul „Impăratul Traian" a fost izbit de dig și grav avariat.

Iachtul „Râmniceanu" s'a scufundat în hala de calaj.

Prinderea asasinilor lui Kovacevici

Mari demonstrații la Belgrad

Belgrad 10.— Sâmbătă seara a fost observați în apropiere de Radoviște la frontiera sârbo-bulgară, în dreptul orașului Stip, trei indivizi suspecți. Jandarmii i-au urmărit într'o tavernă. de unde ei au început să tragă focuri de revolver. Lupta a ținut toată noaptea. Rezultatul a fost că doi indivizi au căzut morți, iar al treilea s'a predat.

Acesta a declarat că împreună cu ce, doi tovarăși morți au asasinat pe generalul Covacevici. El se numește Filicovici, e de meserie croitor și a lucrat din ordinul comitetului macedonean.

Toți trei au convenit că dacă stau la îndoială să comită asasinatul de care ce erau amenințați dacă vor cădea victimă răzbunării macedoueuilor.

Funeraliile lui Covacevici

Ieri dimineață a avut loc la Belgrad funeralile generalului Covacevici, în prezența autorităților, parlamentarilor și a unui imens public. La catedrală au rostit cuvântări patriarhul Iugoslaviei, nevasta lui Covacevici, precum și tatăl lui, un bătrân de peste 80 ani.

Demonstrații la Belgrad

La ora 8 dimineața un meeting monstru a avut loc în piața teatrului național, organizat de societatea patriotică „Nardna Organa".

S'au rostit discursuri înflăcărate, s'au adus acuzații guvernului din Sofia și s'a cerut luarea de măsuri energice, în special disolvarea comitetului macedonean.

Asistenții au declarat că-și pun viața și averea la dispoziția guvernului, pentru apărarea cauzei naționale.

După întrunire, publicul a voit să devasteze legația bulgară, dar a fost împiedicat de armată.

Convocarea Parlamentului

Textul decretului

București 10.— Monitorul Oficial de ieri publică următorul decret :

Prin grația lui Dumnezeu și voința națională, rege al României, la toți de față și viitor sănătate.

Asupra raportului consiliului nostru de miniștri No. 5559 din 1927, văzând jurnalul consiliului de miniștri No. 2239 din 8 Octombre 1927, în virtutea art. 90 din constituție am decretat și decretăm :

Art 1. Corpurile legiuitoare sunt convocate în sesiunea ordinară 1927—1928, pe ziua de 15 Octombrie 1927.

Art. 2. Președintele consiliului de miniștri este însărcinat cu executarea acestui decret.

Dat la București în 8 Octombre 1927.

NICOLAE,
Principe al României

MIRON,
Patriarh al României

D. BUZDUGAN

Președ. consiliului de miniștri,
I. I. C. BRĂTIANU

Un cadavru misterios în Prut

Alaltăeri, un locuitor din com. Ungheni, a găsit în apropiere de podul Bădărău de peste Prut, aruncat la mal, cadavrul unui om ca de vre-o 45 ani.

Anunțând autoritățile, s'au început îndată cercetări.

Un medic a constatat că e vorba de o crimă. Corpul prezintă urme de zugrumare, având și mai multe lovituri pe corp, urme ale unui obiect tare.

Cercetările continuă.

Gen. BERTHELOT

IN CAPITALĂ

București 10.— Eri dimineață a sosit în Capitală generalul Berthelot, fiind primit cu multă simpatie de autorități și public. Distinsul oaspe a descins la „Athenee Palace".

INFORMAȚII

x Ministerul de Interne a comunicat telegrafic Prefecturei de Poliție că data operațiunilor de inspectare și clasare a rechizițiunilor s'a fixat definitiv între 10 și 30 Octombrie.

x Un avion militar s'a lovit de un hangar al grupului I aviație, Abator și a fost silit să aterisezе. Accidente de persoane nu sunt.

x D. Prof. Gh. Nădejde a fost confirmat consilier de drept în Consiliul Municipal, ca reprezentant al învățământului secundar.

x *Atac banditesc.*—Patru banditi mascați și înarmați au atacat cârciuma lui Zincu Zingher din Văscani-Hârmănești în care se aflau vre'o nouă locuitori.

Dându-se alarma au sărit și alți locuitori.

Banditii s'au retras trăgând focuri de armă fără însă a nimeri pe cineva.

Jandarmii au început urmărirea banditilor.

x *Furt în tramval.*— D. Colonel dr. Bălăceanu din str. Calarași 14 a reclamat poliției că a fost victima unui îndrăzneț pungaș.

După ce a încasat dela Administrația Financiară pensia de 9000 lei, a pus banii în carnet și s'a suit în tramvai spre a veni acasă.

Când s'a dat jos din vagon, a constatat lipsa carnetului și a banilor.

D. comisar Păun, șeful circ. V a început cercetări.

DOCTOR

Tr. Mihailescu

asistent universitar
chirurg secundar gynecolog la spit. Maternitatea
BOLI DE FEMEI, GENITO-URINARE-SIFILIS
Str. Lăpușneanu No. 18, etaj
Telefon No. 164
Consult. 1—3

Dr. N. Alexandrescu

Fost medic de spital

Boli interne, genito-urinare, piele și sifilis.

Consult. : 10-12 a. m. și 2 4 p. m.

Str. Lăpușneanu No. 6

Pentru orice cultură rațională **este absolută nevoe de**

SUPERFOSFAT

Intrebuințând 150 kgr. la pogon, **se mărește recolta de cereale pentru fiecare pogon cu 200—300 kgr**

„PHOENIX"

Fabrică de acid sulfuric și produse chimice S.A. Baia Mare

Comenzile vor fi adresate la WATSON & YOUELL *Soc. Anonimă Română de Import și Export*, Iași Str. Ștefan cel Mare 27-29.

LICEUL de BĂEȚI, ȘCOALA SUPERIOARĂ și ȘCOALA ELEMENTARĂ de COMERȚ

„MIHAIL KOGALNICEANU"

ȘCOLI CU DREPT DE PUBLICITATE. — IAȘI, STR. C. A. ROSSETI No. 8.

Inscrierile au început și se fac în toate zilele de lucru în orele 4—6 p. m.

Elevii se primesc în clasa I de liceu sau comerț, fără examen de admitere, școala fiind particulară ; trecerea dintr'o clasă în cea superioară se face în școală, ministerul luând doar toate măsurile de control prin organele sale,

Examenul de admitere în clasa 5-a de liceu se face pentru elevii școalei, în școală în fața unei comisiuni compuse din profesori al școalei și prezidate de un delegat al Ministerului. *Elevii ce vor urma clasa a 4-a la alte licee trebue să dea examen de admitere în clasa a 5-a la școlile statului și apoi se pot înscrie la acest liceu,* Cursurile se țin după programa școlilor Statului ; și aici e în vigoare regulamentul școlilor publice.

Direcțiunea liceului dorind a veni în ajutorul părinților lipsiți de mijloace și funcționarilor a hotărât ca în acest an, să se înființeze și clase paralele, la care taxa școlară va fi egală cu cea de la clasele paralele ale școlilor stat'ului din Iași, dacă vor fi câte 40 înscrieri de clasă. Astfel la orice clasă paralelă taxa e de 6000 lei.

ȘTIRI DIN ȚARĂ ȘI STRĂINĂTATE

CLADIRILE COMANDAMENTULUI
CORPULUI IV DE ARMATA

In ziarul „Opinia“ de acum câteva zile, a apărut o dare de samă asupra celor discutate la una din ședințele adunării. „Propășirea lașilor“. Printre altele, s'a arătat că d. dr. Zosin a cerut să se intervie la autoritățile în drept ca să se oprească lucrările cari se execută la Palatul Rosnovanu, sub cuvânt că aceste lucrări sunt niște clădiri mici, executate în cele mai rele condițiuni technice, că nu este admis pentru estetica orașului ca să se permită astfel de lucrări.

Suntem informați însă că, comandamentul corpului de armată luând cunoștință de aceste îngrijorări ale unor persoane cari lucrează în interesul înfrumusețării orașului, este în măsură a justifica rostul acestor lucrări, care nu reprezintă altceva decât anexele necesare traiului trupei comandamentului și anume : corpul de gardă, dormitoare pentru trupă, spălătoare, bae, bucătării, sală de mese, garaj, remiză, grajdi, tdate absolut necesare.

In scopul de a nu se acoperi cu aceste anexe vederea fațadei palatului principal privit dinspre teatrul național, s'au eșalonat toate aceste anexe pe cele două laturi ale curții, astfel ca fațada Palatului spre teatru să rămâe degajată, iar în mijlocul curții este proectat a se face o mare grădină cu joc de apă, basen, chioșcuri etc ; toate în stilul baroc, ca și fațada Palatului.

Pentru a se acoperi anexele mai sus arătate, este proectat a se construi în str. Căpitan Păun, o clădire pentru consiliul de război, drept în fața Teatrului ; și o clădire cu opt apartamente cu locuințî de ofițeri, în spre strada Nemțească, — ambele clădiri în stil baroc ca și palatul Rosnovanu, formând un întreg arhitectonic.

Când toate aceste frumoase lucrări vor fi realizate — și foarte curând — publicul ieșan va constata că comandamentul corpului de armată este animat de acelaș frumoase sentimente, ca și inimoșii membri de la „Propășirea lașilor“, cari sunt rugați ca și pentru alte chestiuni în legătură cu construcțiile necesare armatei, să se adreseze comandamentului unde vor obține toate informațiunile căci cu toții sunt buni ieșeni, când este vorba de acest scump și vechi oraș, care prin străduințele ieșenilor, trebue să-și realțige faima de altă dată.

In chestia tronului Ungariei
Șansele reginei Zita au scăzut

Budapesta (Ceps)—Ziarul „A Mai Nap“ publică o serie de articole asupra actualei stări a mișcării legitimiste în Ungaria

Ziarul ia poziție împotriva dinastiei Habsburgice și remarcă că agilitatea legitimiștilor maghiari a diminuat simțitor în anul acesta. Deasamenea speranțele Zitei la tronul Ungariei se pot considera ca foarte reduse, mai ales în urma conduitei hotărît antihabsburgice a lordului Rothermere și a fiului acestuia.

Zita își dă seama de influența lordului Rothermere asupra opiniei publice din Ungaria și de aceia e posibil ca problema legitimismului Habsburgic să înceteze de a exista.

Ziarul mai remarcă că tronul ungar poate fi ocupat numai prin alegere. Ungurii au nevoe de simpatia marilor puteri și nicidecum a familiilor cari și-au pierdut tronul sau ocupă un tron străin.

Nici o îmbunătățire
pentru servicoiul sanitar al Iașului

— Numai la spitalul Socola s'a sporit numărul paturilor —

In ultimele două zile s'au declarat numai două cazuri noi de scarlatină în str. Brioșcăriei-Socola. Ambele cazuri sunt în aceiaș familie, bolnavii fiind doi copii unul de 13 și altul de opt ani.

Bolnavii au fost izolați.

*

Epidemia de febră tifoidă poate fi considerată ca stinsă, în ultimele zile nici un caz nu s'a mai ivit.

Din comuna Galata a fst adus un bolnav de pustila maligna, care a fost izolat

Ieri, de la spitalul de izolare s'a confirmat cazul de paralizie infantilă declarat în str. Salciilor

*

Zilele acestea s'a alcătuit bugetul Ministerului Sănătății pe anul viitor.

Nu se aduce decât o singură îmbunătățire ospiciului Socola mărirea numărului paturilor cu încă 40. Incolo Serviciului Sanitar al Iașului absolut nimic.

Rămâne de așteptat la alcătuirea bugetului comunal.

Dar și acolo slabă speranță.

* *

Mâine dimineață la orele 10 va avea loc la Serviciul Sanitar o importantă conferință medicală, la care vor participa toți medicii de circomscripții precum și cei școlari.

Se vor lua o serie de măsuri în legătură cu apropiata deschidere a școlilor primare. Se vor repartiza și școlile pentru fiecare medic în parte, întrucât la intrarea în școală, elevii vor fi supuși unui control medical.

L. PAUL

Activitatea d-lui P. Dragomirescu
la conferința parlamentară internațională

D. Petre Dragomirescu, delegatul României la conferința parlamentară internațională, care s'a ținut în anul acesta la Rio de Janeiro și la care au participat 44 de state, a sosit în ziua de 7 Octombrie laCherbourg, debarcând de pe vaporul „Alcantara“.

D-sa a luat parte vie la desbaterile conferinței unde a luat apărarea nenorocirilor emigranți români, ca e sunt legiune în Bulgaria și unde a discutat chestiunea Creditului Agricol internațional, propunând o rezoluție, care a fost susținută apoi, cu toată căldură, de către delegațiunea franceză, prin Richard, fost ministru al agriculturei și adoptată în urmă de întreaga conferință.

Delegat de către întreaga conferință, într'un foarte gustat toast d-sa a răspuns la toastul adresat membrilor conferinței de către Ministrul de Agricultură al Braziliei, la dejunul oferit pe insula Florilor.

Omorâți de tren

Bacău.—In gara Valea Seacă s'a aruncat în fața acceleratului de București femeea Anica V. Bucur.

Femeea a fost complect zdrobită.

— Pe linia ferată lângă Răcăciuni, a fost găsit cadavrul soldatului Dumitru Nedelcu din Reg. 10 Inf. Putna.

Un părinte își predă feciorul

Piatra Neamț— Acum câteva zile, s'a prezentat la arestul preventiv din localitate bătrânul Filip din comuna Borbești, aducând pe fiul său Neculai Filip care a evadat din arest împreună cu banda lui Agafiței și Balan.

Filip este un ibăetan de 18 ani și a fost condamnat la 4 ani recluziune pentru crimă. In arestu din Piatra-Neamț era reținut până la judecarea recursului.

Alt record feminin

D-ra Mercedes Gleitze din Londra a reușit să treacă canalul Mânecei înot, în 15 ore și 15 minute.

Apa era foarte rece și timpul cețos. Când a ajuns la țărm d-ra Gleitze a căzut într'un leșin care a durat două ore. E a opta încercare a d-rei Gleitze, care e prima femee engleză ce a izbutit să obțină acest succes

Știri din Roman

Roman 9.— *Inspecție la P. T. T.* — Eri a sosit pentru a face inspecție oficiului poștal local, subdirectorul general al poștelor dl. Mihai Roșca. D-sa s'a interesat de aproape, rămânând pe deplin mulțumit de modul conștiincios cum e condus oficiul de dl. diriginte Scarlat Vasiliu.

Noul comandant al Reg. 14 Infanterie. — Pe ziua de 1 Oct., comanda Reg. 14 Infanterie a fost încredințată d-lui colonel Bârcan fost șef de Stat Major al Corp. 4 Armată.

Iar dl. colonel Mihail Nicolae, fostu comandant, este mutat Comandant al Reg. 6 Vânători.

Examenul de bacalaureat.— Sesiunea de toamnă a examenului de bacalaureat din localitate a fost dezastroasă pentru elevi.

S'au prezentat 115 elevi dintre cari 58 au fost admiși la oral. Dintre aceștia, au promovat 45 elevi.

Conferință. Pentru zilele de 14, 15. 16 Octombrie sunt anunțate în sala „Modern“ trei conferințe cu subiectele : „Educația artistică în relație cu problemele esențiale ale muzicei și picturii“; Cugetarea muzicală : Sonata Simfonia și Pictura renașterii, pictura religioasă bizantină, pictura veche românească.

Teatrale.— Compania *Bulandra-Manolescu-Maximilian-Storin* va reprezenta la 21 Oct. *„Domnișoara Nastasia“* cu concursul d-rei Sorana Țopa.

— Turneul Maria Filotti-Pop Marțian va reprezenta la 5 Noembrie „Sapho“ cu concursul d-lor Chr. Dușulescu și Danielopol. Filloreanu

Accident de automobil

Sâmbătă dimineață pe când mașina cu No. 148 din Iași, care făcea cursa Ștefăneș'i—Iași, trec a prin Bivolari, a surprins pe drum o căruță a locuitorului Dumitru Câmpeanu din Bivolari.

Mașina s'a isbit de căruță cu atâta putere încât femeea lui Câmpeanu a căzut din car, lovindu-se grav.

Un bou de la car a fost omorât.

x Sâmbătă a avut loc la Mitropolie o consfătuire, cu care ocazie s'a constituit comisiunea metropolitană pentru examinarea cererilor intelectualilor care solicită dreptul de apărători în fața instanțelor judiciare clericale.

Consiliul municipal

Un protest al profesorilor
din învățământul profesional

Se știe că pentru demnitatea de consilier de drept a municipiului Iași în fostul consiliu se desemnase d. Parasch v Scutariu, care a și fost numit. In urma protestărilor corpului profesoral a învățământului profesional, numindu-se în locul arătat d. G. C. Stanilescu,

Astăzi istoria se repetă. Tot d. P. Scutariu este numit, după cum arăta ziarele.

Dăm loc aici telegramei pe care corpul profesoral al școalei de Arte și Meserii o înaintează d-lui ministru al Instrucțiunii publice :

Ministerul Instrucției publice
București

Semnații membri ai învățământului profesional, atinși în demnitatea noastră de dascali prin numirea d-lui Paraschiv Scutariu ca consilier de drept al Municipiului Iași protest m ca fiind făcută ne legală ; căci nu e dânsul cel mai vechi titular și ca merite didactice și corectitudine e cel mai înverat vedeți cazierul lui.

Gh. Dimitriu, Emil Ionescu, Ing. I. Mihailescu, Filip Bocic, A. Costăchel, I. Roiciu, Gh. Slavie, N. Petrescu, Alex. Sandu, Gh. Popovici, Dim. Ionescu, Gh. Stoica, V. Traian, P. Zamfir, Gh. Stănilescu.

INFORMAȚII

x *Se dezminte oficiat știrea că A. S. R. prințesa mama Elena ar face în curând vre-o călătorie în străinătate.*

x D Osvaid Racoviță, primarul orașului, și d. inginer Mircea Badareu au plecat aseară la București.

x D. Nițescu, directorul regional c. f. r. a plecat aseară la București, invitat telegrafic de direcția generală.

x Poliția locală a fost informată că poliția din Vaslui, a arestat pe individul D-tru Condurache, evadat din arestul comisiei I-a Iași.

x Tribunalul a admis prelungirea pe încă 6 luni, a moratorului firmei M. Braunștein din Str. Cuza Vodă.

x Curtea cu Juri, a condamnat la 1 an închisoare pe săteanul Gh. Ciuștă din Belcești, acuzat că a omorât din răzbunare pe consătenul său Băiceanu.

x Ministrul artelor a respins demisia d-lui Ion Livescu din Direcția Teatrului Național din Chișinău. Maestrul Livescu rămâne la post și va deschide stagiunea în seara de 22 Octombrie, cu „Scrisoarea pierdută“ a lui Caragiale.

x *Femee vrednică.*— Femeia Maria Chelu din Jegălia (Ialomița) a născut trei feițe deodată. Mama și pruncii sânt perfect sănătoși.

Vrednica femee a născut până acum 14 copii.

x **Comemorarea lui Ghica-Vodă.**— Implinându-se 150 ani dela asasinarea domnitorului Grigore Ghica, Mercuri seara se va oficia la grădina Ghica Vodv (Beilic) o slujbă religioasă, după care vor vorbi d-nii Osvald Racoviță, Cavaler de Zota și dr. Zozin.

Serbările comemorative vor avea loc Duminică.

Dimineața se va oficia o slujbă religioasă la Sf. Spiridon. Va urma procesiunea la Beilic, iar după amiază va avea loc un festival la Teatrul Național, unde va conferenția d. N. Iorga sau d. Cavaler de Zotta.

Programul definitiv n'a fost încă stabilit.

Se anunță și sosirea în localitate a d-lui ministru Nistor, care va vorbi în numele Bucovinei.

Au fost invitate Academia, Universitățile și toate societățile culturale.

x *Șomajul în industria petrolului.*— Criza din industria petrolferă accentuându-se, șomajul se mărește pe valea Prahovei.

In cursul ultimei săptămâni au fost congediați sute de lucrători de la societățile petrolifere din Moreni și Câmpina. Exploatatorii de petrol au ținut o consfătuire și au redactat un memoriu ce va fi înaintat ministerului de industrie.

x Hoții au pătruns noaptea în locuința comerciantului Meer Iuher din Tg. Frumos, furând bani și lucruri în valoare de 150.000 lei.

Șeful poliției Tg. Frumos, d. Dimitriu, e pe urmele hoților.

x Autoritățile militare au hotărât urmărirea fostului șef a Reg. 11 Roșiori, fiind învinuit a fi părăsit serviciul. fără a preda Regimentului serviciul său.

x *Accident în Hală.*—Un accident s'a întâmplat ieri după amiază în hală.

Copila Ghizela Feldman, în etate de 11 ani din str. Dăncinescu 11, pe când se dădea în scrânciobul din piață, proprietatea d-lui Ilie Budescu, a căut și s'a ales cu mai multe leziuni la piciorul drept.

A fost transportată la spitalul israelit unde i s'au dat îngrijirile necesare.

x Aseară un numeros grup de studenți ieșeni a plecat la Paris dentru a urma studiile la Universitatea din Capitala Franței.

x Iorghiștii ieșeni se întrunesc astă seară la orele 6 la locuința părintelui Țincoca, în vederea apropiatei sosiri în localitate a d-lui prof. N. Iorga, cu prilejul comemorării lui Grigore Ghica-Vodă.

x Din Stokolm vine știrea că premiul Nobel pentru știință ar fi probabil decernat anul acesta savantului român Levadidi, care trăește la Paris,

x **Bibliografie.**—Au apărut :

— *„Adevărul literar și artistic“* No. 357, cu literatură, cronici, studii și critică de Paul Zarifopol, Otilia Cazimir, N. N. Beldiceanu, T. Arghezi, Stelian Constantinescu, Helena Lukaci, H. Lazu, Sergiu Inescu etc. etc. Numeroase traduceri, recenzii, anecdote și informații.

— *„Bucovina“* anul 1 No. 5 revistă lunară de drept, sociologie și criminologie, care apare la Cernăuți, sub direcția d-lor dr. C. Rădulescu și dr. G. Alexianu, profesori la universitatea din Cernăuți.

In acest număr, interesante studii de prof. G. Marinescu, I. Țurcanu, Oreste Ternăveanu, P. Drăgănescu-Brateș etc. Numeroase jurisprudențe și comentarii.

„Cuvântul Nostru“ anul II, No. 6—7, cu un interview al d-lui prof. G. Plastara ; studii și literatură de F. Aderca, Barbu Lăzăreanu, Eugen Relgis, Ion Pas, Al. Terziman, E. Mihaileanu, M. Beiller, G. Silviu etc. Recenzii, cronici din sudul Basarabiei etc.

x D. Petru Gheorghiu a fost numit pe ziua de 1 Octombrie în postul de controlor la serviciul aprovizionării Primăriei Iași.

x A fost dusă la comisia I femeia Elena Nistor din Mahalaua Frumoasa 60, pe motiv că pe când se afla în piața Nicolina a sustras din buzunarul femeiei Maria I. Petrică din com. Cornești câteva sute de lei și fiind surprinsă a aruncat portmoneul într'un coș cu zarzavat al d-lui Moisă Bercovici din str. Mlaștinei 23.

Teatrul Sidoli—**Compania Leonard**
cu celebra primadonă
ELY DE KARACSONY
Luni 10 Oct. **Prințesa Circului**
Marți 11 Oct. Contesa Maritza
Procurați-vă din timp bilete

Dr. H. Wechsler
Boli interne, Genito-urinare
Sifilis
DIATERMIE
pentru boli urinare, boli de femei, reumatism, nevralgii, migrenă, gută, diabet, boli de stomach etc
Consult : 8-11 a. m. 2-8 p. m.
IAȘI, str. Armeană 4

Dr. Albert Ficler
Specializat în princ palele clinici din *Berlin, Leipzig și Frankfurt a/M.*, în
Boli interne, Boli de Stomac, Intestine, Ficat și Boli de nutriție : Diabet (Tratamente cu Insulin), Gută Arterosclerozâ, *etc.*
Tratamente cu
DIATERMIE
pentru toate maladiile indicate
Cons. : 9—11 și 3—6.
Iași, Str. Lăpușneanu 27

România
Tribunalul Jud. Iași secția III a
JURNAL No. 5565

Văzând raportul D-lui Judecător Sindic sub No. 3280 | 27 cu care ne trimite lucrările cu privire la continuarea de comerț și administrarea bunurilor falitului Naftulea Kiva Rabinovici din Iași.

Văzând că din Procesul-Verbal No. 3093 din 23 Iunie a. c. dresat de Dl. Judecător Sindic, relativ la convocarea creditorilor numitului falit, se constată că majoritatea creditorilor este pentru a se admite continuarea comerțului cerut de falit și a i se încredința administrarea bunurilor sale.

Având în vedere și dispozițiunile art. 760 cod. com.

TRIBUNALUL
Dispune

Autorizâ pe falitul Naftulea Kiva Rabinovici din Iași, ca să continue comerțul său, pe timp de un an cu începere de astăzi data acestui Jurnal, în condițiunile specificate de creditori în procesul verbal No. 3093 din 23 Iunie 1927, dresat de Dl. Judecător Sindic.

Obligă pe numitul să depună la Tribunal situațiuni lunare, de încasările și plățile făcute.

Se vor îndeplini dispozițiunile a t. 760 cod. com.

Dată astăzi 25 Iunie 1927.

(ss) M. Eșianu
Grefier (ss) I. Popovici
Conformă
Secretarul Sindic. Falimentelor
D. M. Toma

DOCTOR
L. HEITEL
MAMOȘ
De la clinicile din Berlin, Viena Frankfurt
Boli de femei și nașteri
Str. Săulescu 2 (alături de Biserica Talpararî)
Consultațiuni 3—6 p. m.
Pentru săraci gratis zilnic.

DENTISTUL
Fr. Grünberg
cu Institutul dentar, în
Strada Cuza Vodă No. 1
(vis-a-vis de Farmacia Jelea Halta Sărărie)
Execută toate lucrările de chirurgie și proteză dentară după ultimele cerințî ale științei.
Prețuri modeste
Consult. 9—1 și 2 jum.—7

DE INCHIRIAT 1—2 odăi mobilate în stradela Golia No. 4.

Apel la caritatea publicului ieșan
Ajutați familiile victimelor asasinatului din Mahalaua Lăutari

De pe urma întreitului asasinat din Mahalaua Lăutari au rămas pe drumuri trei familii lipsite de pâinea cea de toate zilele.

De pe urma lui C. PERȘU, asasinat, au rămas soția sa și un băiat, și datorii de peste 5000 lei ;

De pe urma lui NECULAE ZADOINA au rămas soția, trei fiice și un fiu, minori, cu datorii de peste zece mii lei.

De pe urma lui Petru Alexandrescu, grav rănit așa că nu-și poate câștiga existența, se află soția și fiul minor.

Facem apel la publicul caritabil al Iașului ca să vie în ajutorul acestor trei familii nevoiașe și să-și dea obolul pentru ajutorarea lor.

Ziarul nostru va publica numele persoanelor cari ne vor înainta aceste ajutoare, sumi pe cari le vom preda celor trei familii nenorocite din mahalaua Lăutari No. 5 și 6.

Până acum au subscris :

„Opinia“	Lei	300
S. Kahane *Succesori*	„	500
M. I. A.	„	100
Merlescu Ernest pens. c. f. r.		100
M. Weiler, avocat		200

Biblioteca Universității Loco

AN

ABONAMENTE

Lei 1000 pe un an
„ 500 .. „ 6 luni
„ 300 ... „ 3 luni

3 LEI EXEMPLARUL

OPINIA

ZIAR POLITIC COTIDIAN

MERCURI 12 OCTOMBRIE 1927

ANUNCIURI
se primesc la toate
Agenţiile de Publicitate
şi la
Administraţia ziarului
Iaşi—Str. Gh. Mârzescu 17

ŞEFIA LIBERALĂ LOCALĂ

Cu toată desmînţirea celor direct interesaţi, schimbarea în şefia organizaţiunei liberale locale va fi în curând, fapt îndeplinit.

Prefacerea în conducerea acestei organizaţiuni, pe care acele ziare, care şi-au făcut întotdeauna datoria de a informa în mod cinstit cititorii, au înregistrat-o la timp, a devenit astăzi inevitabilă. Schimbarea şefiei liberale locale a încetat, în tot cazul, de a mai interesa numai cadrul restrâns al celor ce frecventează balconul clubului din Piaţa Unirei, pentru a deveni de domeniul public.

Schimbarea aceasta nu mai poate fi socotită în nici un caz, în momentul de faţă, ca o simplă consecinţă a nemulţumirilor, multe şi variate, cauzate de o proastă conducere, care clocotesc în clubul liberal; rădăcinele acestei prefaceri fiind împlântate mult mai adânc şi având ca motor, necesitatea imediată de a satisface nevoile mari şi superioare ale Iaşului politic şi economic.

*

Iaşul, nu trebue socotit, de sigur dintre acele oraşe mărunte de provincie, în care politica o poate face oricine şi oricum. Iaşul a fost întotdeauna oraşul tradiţiilor, oraş l creator de curente politice şi intelectuale, oraşul marilor idei. El nu se poate mulţumi, în nici un caz, în viaţa sa politică cu provizorate la locurile de răspundere.

Economiceşte sărac, Iaşul n'a încetat să trăiască dela unire încoace, de cât cu acel ajutor financiar al statului, pe care destoinicii barbaţi politici pe care i-a avut, au ştiut să-l capete şi să-l folosească.

Deprins, prin tradiţie, a vedea în şefii grupărilor sale politice locale viitori miniştri, nu se putea ca acum, când nevoile sale au devenit atât de mari şi de presante, Iaşul să tolereze în fruntea celei mai indicate dintre organizaţiuuile sale politice pentru a face opera constructivă în folosul său, un şef neministeriabil.

Atâta timp cât, în mijlocul acestei organizaţiuni, se găseşte o personalitate de o mare envergură, cu aceia a d-lui George Brătianu, ar fi un non-sens, atât pentru clubul liberal local, cât şi pentru eşeni în general, ca o astfel de personalitate, de pe urma cărela Iaşul va putea culege imense foloase, să fie ţinută, fie chiar numai pentru un scurt timp încă, în rezervă.

*

D. George Brătianu, prin personalitatea sa aparţine, nu numai politicei liberale locale, ci întregului partid liberal. Ori ce întârziere în chemarea sa ca şef la Iaşi, ar fi putut să deie ocazia altor organizaţiuni de a-l chema în fruntea lor, ceia ce ar fi putut constitui pentru Iaşi, în sărăcia sa actuală de oameni politici, o incomensorabilă pagubă...

Biata şcoală!

Confratele bucureştean „Adevărul" dă câteva pilde despre halul scandalos în care se află învăţământul primar în Ardeal. Deseori sătenii se plâng revizoratelor, cu aceste cuvinte:

„Nu ne mai trimiteţi fete".

„Noi înţelegem să trimetem copii la şcoală ca să înveţe ceva dar nu ca să-şi piardă vremea şi să fie spectatorii tuturor aventurilor şi adeseori. a imoralităţilor,

„Unele învăţătoare angajează legături amoroase cu învăţătorii şi neglijează catedra.

„Faptele acestea se petreg în ochii noştri şi în orele de clasă ale elevilor".

Dar pe lângă aceasta, numeroase învăţătoare sunt neveste de funcţionari superiori care obţin slujba ca o sinecură, încasează leafa pe tot anul şi nici nu se prezintă la post. In locul lor funcţionează suplinitoa e cu diplomă de 4 clase primare...

Iar d. Dr. Angelnscu face „opera culturală" căzând mereu *ziduri* de şcoli, fără a se îngriji de *suflete!*

Moneda unică pentru Europa

Părerile lui Bernard Shaw şi prof. Cassel

Economistul Cassel din Londra, publică un articol în „Financial Times", arătând că cea mai bună soluţie pentru a rezolva multe din greutăţile de de azi ale finanţelor Europei, ar fi *adoptarea unei monede unice.* Lucrul e posibil şi a dat roade bune în alte părţi, spune profesorul Cassel. Cel mai bun exemplu ni-l dă Statele-Unite. Cele 48 de state au organizaţie autonomă, cu Camera şi senatul lor, dar o singură monedă: dolarul. Ele nu cunosc neplăcerile schimbului intern.

Pentru a realiza unitatea monetară în Europa, ar fi necesară o uniune a statelor europene,—susţine d. Cassel. Noi credem că poate s'ar face mai uşor o înţelegere pe bază financiară! nevoia sileşte pe cei mai strașnicii duşmani săşi întindă mîna. După aceia, va veni probabil şi unirea politică, cum s'a întâmplat cu Zollverein-ul statelor germane.

Bernard Shaw, cunoscutul scriitor englez, care este din cei mai străluciţi socialişti-fabieni, socoate că e necesar să se facă în Europa o federaţie de state care să creeze o bancă unică de emisiune, spre a se ocoli fluctuaţiile şi a pune în circulaţie moneda-aur. Shaw recunoaşte că lucrul nu-i de loc simplu. Dar, tot el adaugă, că n'aduce nici un folos să exagerăm dificultăţile şi să ne facem prea mici în faţa unei idei mari.

RASA NEAGRĂ ÎMPOTRIVA CORUPŢIEI EUROPENE

Deputatul negru Diagne a acuzat pe fostul guvernator francez al Senegalului că a pus în buzunar 30 la sută din costul clădirei unei moschei. Acuzatul a făcut plîngere în calomnie. După lungi dezbateri, deputatul negru a fost achitat.

Cliseul nostru reprezintă pe negrul Diagne, apărîndu-se în faţa Curţii cu juri din Paris.

Din toată lumea

Altă femee în zbor peste ocean — Avionul german „Bremen" care întreprinde raidul peste Atlantic, pe drumul Lisabona—insulele Azore, e condus de cunoscutul pilot Loose, cu doi piloţi-ajutori, un mecanic şi ...o doamnă. Numele ei este d-na Dillens; e nevasta unui arhitect din Viena şi a declarat că s'a asociat la acest zbor, din motive patriotice.

Adica, Austria fiind o ţară săracă şi neputând finanţa zboruri trans-atlantice, d-na Dillens îşi reprezintă ţara pe avionul „Bremen", afirmând tot odată dorinţa de unire austro-germană

Numai de n'ar fi cu ghinion cucoana!.. cum au fost miss Doran şi prinţesa Lowenstein.

*

Pietate românească la Paris — Miercurea trecută, o delegaţie a societăţii foştilor luptători români, s'a dus în pelerinaj la Arcul de triumf din Paris şi a lepus flori pe mormântul soldatului necunoscut. Delegaţia avea în frunte pe d-nii M. Popovici fost ministru, Virgil Serdaru şi Ciolan.

*

Pâne miraculoasă — La o expoziţie medicală din Londra a fost expusă o pâne care se poate mânca şi după şase ani, fără să se strice sau să se usuce.

*

Incurcarea limbilor — Pe tot globul pământesc se vorbesc vre-o 3000 de limbi şi dialecte diferite.

*

Dispariţia unui lac—Lacul Pictet din Statele-Unite, raiul amatorilor de pescuit, a dispărut. Purtătorii de undiţi şi mreje plecând ca de obiceiu în vara aceasta la apa lor favorită de pe valea râului Sequatchie (statul Tennessee) au găsit în locul undelor cristaline, numai nămol şi peşti sbătându-se în agonie. Lacul a dispărut într'o singură noapte.

Geologii cred că apa lacului şi-a săpat drum pe sub pământ până la albia râului Sequatchie în care s'a scurs.

ASPECTE

Un voiaj regal...

S'a dovedit că ultimul complot cu bombe şi şrapnele împotriva regelui Alfons era opera siguranţei; probabil că şi în Spania este obiceiul ca, în preajma aranjării bugetului, poliţiştii zişi secreţi să-şi dovedească utilitatea prin „descoperirea" unor formidabile atentate puse chiar de dânşii la cale.

Sistemul e cunoscut din alte ţări peste cari bate vântul reacţiunii, deşi în vinele cetăţenilor se sbate sângele latin; de când ohrana rusă a sucombat odată cu Rasputin, poliţismul savant s'a cuibărit pe acolo pe unde anumite metode de guvernământ nu se pot menţine decât prin teroare şi dictatură.

Dar nu numai sistemele poliţismului rusesc au fost adoptate în Spania; toate manoperele administraţiei ţariste au fost găsite demne de către Primo de Rivera pentru ca fericirea ţării sale să crească şi să înflorească.

Astfel, regele Alfons se pregăteşte pentru o călătorie prin

(Continuarea în pag. IV-a)

Un om darnic

De ce la noi nu se mai găseso filantropi

Sir Edward Brotheston, mare industriaş de produse chimice din Leeds (Anglia), a donat 100.000 lire sterline (vre-o 80 de milioane lei) pentru biblioteca ce urmează a se adăuga la planul nouei clădiri a Universităţii din Leeds.

Sir Edward a mai dăruit mari sume de bani în diferite scopuri de binefacere. Acum şase ani a dat 20 milioane lei Universităţii pentru a încuraja cercetările bacteriologice. In tot timpul războiului, a întreţinut şi echipat un batalion pe seama lui.

Sir Edward Brotheston este un fin colecţionar de cărţi de preţ, şi are una din cele mai frumoase biblioteci particulare din întreaga Anglie.

*

Este impresionant să ceteşti măcar în ziare că rasa oamenilor care ştiu să dea, n'a pierit cu totul. La noi a fost o vreme când se înfiinţau spitale, aziluri, biserici şi chiar şcoli din donaţii mari şi mici. Lumea credea în bine, în folosul unei fapte frumoase. Astăzi nu mai vedem decât oameni care iau. Insăşi instituţiile întemeiate din mărinimia vre-unui înaintaş, sunt ameninţate să piară din cauza nesecatului dor de bogăţie al celor ce le administrează acum.

Şi dacă am întreba de ce atît de puţini se mai gîndesc să-şi lase averea sau o parte din ea institutiilor de folos general, cel dintâiu răspuns pe care l-am primi ar fi *neîncrederea, teama ca averea dată să nu piară în fraude şi risipă.*

Rolul Iaşului în viitor, în cadrul ţării întregite

Conferinţa D-lui Prof. Universitar şi Decan al Baroului Iaşi Eugen Herovanu

ţinută Duminică 9 Octombrie la Teatrul Sidoli

Doamnelor şi Domnilor,

Prezenţa dv. aici înseamnă că cunoaşteţi faptul înfiinţărei din iniţiativă cetăţenească, a unei organizaţiuni, ale cărei scopuri privesc viaţa şi desvoltarea acestui oraş. Numele ei — „Propăşirea Iaşului" — explică întreg programul de acţiune; iar numele celor, care i'au dat fiinţă constitue o garanţie a activităţii dezinteresate pe care a întreprins-o.

Prezenţa dv. aici mai înseamnă încă şi o încurajare, un indemn, o adeziune. Colegul meu Dr. P. Zosin a expus în conferinţa sa de Dumineca trecută o parte din programul Societăţei, considerând situaţia Iaşului în raport cu împrejurările actuale.

Eu voiu relua discuţia acestor lucruri, raportându-mă pe cât mai mult la mersul lor evolutiv şi la perspectivele viitorului.

Să deslusim însă, mai întâi noţiunea de oraş.

*

Ce este un oraş?

Comuna este forma primitivă şi embrionară a Statului, e o formaţiune naturală, o aglomeraţie unificată şi organizată.

Viaţa socială, colectivă a început prin aşezări mici cu interese colective reduse. Centrele s'au dezvoltat, — apoi pentru a se apăra şi dezvolta s'au apropiat unele de altele. La origine, statul e o federaţiune de comune.

Trecem peste organizarea oraşelor din antichitate. Se ştie că cetatea antică avea o organizaţiune cu deosebire teocratică, şi că structura lor diferă mult de cea a oraşelor de mai târziu.

Să ne oprim puţin asupra fazei care a precedat pe cea actuală. In evul mediu nu se putea vorbi de formaţiuni unitare şiomogene ca cele de azi. Oraşele evului mediu erau grupări de diferite corporaţii. Biserica îşi avea organizaţia ei, iar corporaţiile pe ale lor şi între aceste două organizaţiuni se împărţiau toate atribuţiile de conducere ale vieţii oraşelor. Pe atunci orăşanul nu se considera ca membru al corporaţiunei, nu ca cetăţean al urbiei. Acest fel de organizare nu a impiedicat însă progresul oraşelor. Schimbarea profundă în viaţa lor a fost adusă de Revoluţia franceză care a înscris principiul *că orice comună trebue să aibă municipalitatea ei.* Triumful burgheziei a adus democratizarea oraşelor, şi de aceia putem spune că dela Revoluţia franceză începe *oraşul modern.* De atunci s'au înregistrat progresele mai importante.

D. Eug. Herovanu

Deatunci încoace numai poate fi vorba de *oraşele tentaculare.* Londra de exemplu avea înainte de războiu pe o suprafaţă cât judeţul Vaslui, o populaţiune cât vechiul regat, pe când Roma, înainte de decadenţa imperiului, deşi era centrul lumei, abea număra 100.000 de locuitori.

In concepţia administrativă actuală, Comuna deşi autonomă în organizaţiunea sa, reprezintă totuşi o unitate bine definitită, *dar complect subordonată Statului. Etatismul administrativ concepţia birocratică centralistă, a acaparat şi exircită singur şi exclusiv toate serviciile cu caracter public.* Statul se amestecă şi se consideră în drept să rezolve toate chestiunile, regionale şi locale chiar când natura lor reclamă iniţiativa regională sau locală.

Este evident că el nu poate percepe toate interesele locale şi nici nu poate aprecia anumite nuanţe în aceste interese şi totuşi *centrul* impune soluţionarea, dând naştere astfel unei lupte permanente între *interesele generale şi cele locale.*

Trebue însă ca în această luptă să nu se piardă din vedere că desvoltarea Statului nu poat avea loc fără desvoltarea elementelor sale, care sunt Comunele.

Acestea, pentru a-şi apăra anumite interese, au simţit nevoia să se grupeze creînd uniuni provinciale, naţionale şi chiar internaţionale. A tăzi chiar, la Constanţa, s'a deschis congresul „Uniunei Oraşelor din România". Aceasta este o dovadă că în spiritul public se produce o transformare a concepţiunei asupra atributelor Statului. Se simte din toate aceste mişcări puterea fenomenelor esenţiale care reaşează viaţa în matca ei.

Statul modern, *trebue să redevie ceea ce a fost la origine, o federaţiune de Comune.*

Democratizarea treptată şi progresivă a oraşelor duce cu certitudine la acest rezultat.

Comuna modernă, după ultimile reforme administrative are o organizaţiune, care o face *un mic Stat,* cu parlamentul şi ministerele ei. Arta de a conduce o comună este tot aşa de grea şi de delicată ca şi arta de a conduce un Stat. *Ea cere concursul specialiştilor în toate direcţiunile* şi capacitatea conducătorului de a folosi cu tact toate energiile. Ea devine o chestiune de tehnică.

Din nenorocire însă, *emanciparea reală şi complectă* a administraţiunei comunale, de sub tutela centralismului, prevăzută de lege este încă o ficţiune. Iar lupta între interesul local şi cel general este o dramă juridică dublată de o comedie politică.

Datoria noastră de cetăţeni conştienţi de mersul evoluţiei firesti este ca să facem ca autonomia locală să devie realitate efectivă.

Descentralizare şi autonomie însă, nu însemnează descentralizare şi autonomie geografică şi naţională, ci înseamnă descentralizare şi autonomie determinată de nevoi economice şi de interese culturale impuse de împrejurări specifice, locale, *în cadrul nostru de stat.* In această direcţiune îşi are rostul intervenţiunea iniţiativei particulare, care trebue să evidenţieze aceste împrejurări specifice şi să dea normele de conducere care isvorăsc din aceste împrejurări.

Spre a ne aşeza cu sufletul în cadrul cercetărilor noastre despre rolul Iaşului în viitor şi în cadrul României Noui, să spicuim câteva pagini de suferinţă şi de glorie din trecutul lui.

*

Iaşul nu a fost reşedinţă domnească de cât de la Lăpuşneanu încoace, dar documentele vorbesc de existenţa unui palat domnesc cu mult înaintea lui. El a fost teatrul crimelor acestui domn şi celor ale aventurierului Despot Vodă. Ars de Tomşa şi decimat de foamete sub Cantacuzino, la 1777 este teatrul unei înfiorătoare tragedii — asasinarea lui Grigore Ghica — care se va comemora săptămâna aceasta, când se împlinesc 150 de ani de la această dată.

La 1600, între zidurile acestui oraş, a apărut Mihai Viteazul, care a întruchipat idealul Unirei tuturor Românilor, iar sub Domnia lui Vasile Lupu a cunoscut o epocă de înflorire cum poate alta nu a văzut în trecutul lui. De atunci avem modelul de arhitectură bisericească, care este Biserica Trei Erarhi. De-atunci avem începuturile serioase de cultură mai înaltă, când s'a înfiinţat şcoala Vasiliană, cu profesori aduşi din Rusia. De-atunci datează

(Continuarea în pag. IV-a)

Chevrolet Turing Lei 160.000

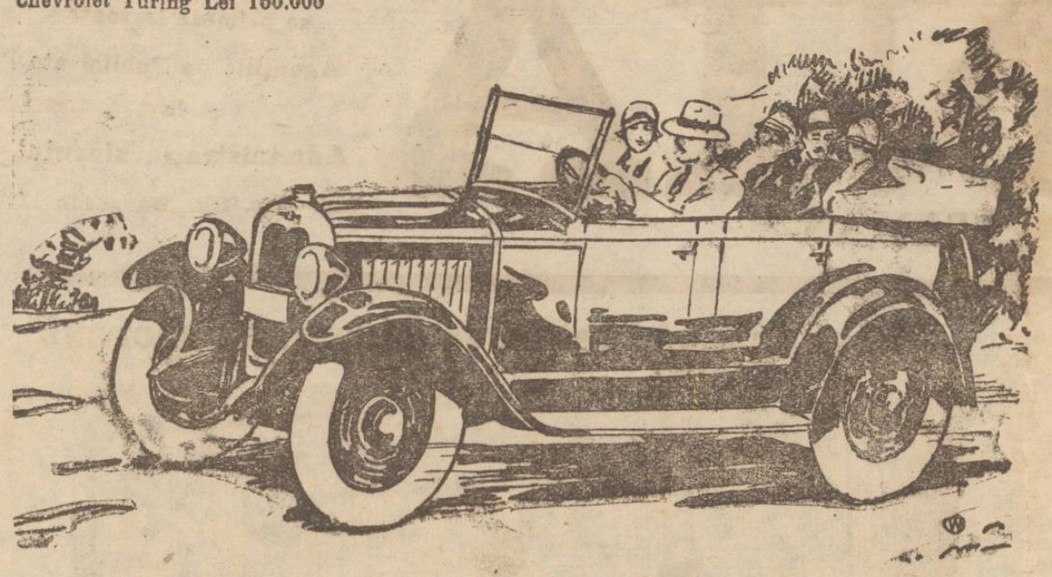

„E sigură şi îşi merită banii"

iată motivele pentru care mii de oameni preferă această maşină

Persoanele, cari cunosc valoarea timpului; persoanele, cari trebuie să meargă repede dintr'un loc într'altul; persoanele cari trebuie să fie siguri că automobilul lor va funcţionà continuu; aceste cumpără automobilul Chevrolet — iar numărul lor creşte din zi în zi — fiindcă ştiu bine, că pot aveà o maşină pe care se pot bizui.

Solid construită ca să reziste la zdruncinăturile drumurilor celor mai rele, maşina Chevrolet are nevoie de uimitor de puţine reparaţii, funcţionând regulat, zi la zi.

Totuş, un Chevrolet e cevà mai mult decât o maşină „utilă". El posedă eleganţă şi frumuseţe, mulţumită cărora aduce tot atâta plăcere cât şi folos. Forma sa graţioasă, coloarea sa frumoasă şi durabilă, datorită emailului Duco, farurile sale în formă de obuze şi apărătoarele dintr'o singură bucată, fac mândria posesorului său.

Oricare agent de automobile Chevrolet vă va face demonstraţii cu aceste splendide maşini şi vă va explicà condiţiunile avantajoase de plată, mulţumită cărora o puteţi achiziţionà imediat.

CHEVROLET

LEONIDA & Co., S. A.
BUCUREŞTI—CERNĂUŢI
Sucursale şi Agenţii în toată România

CHEVROLET

UN PRODUS AL LUI GENERAL-MOTORS

Ţigla „BOHN" minunea lumii!

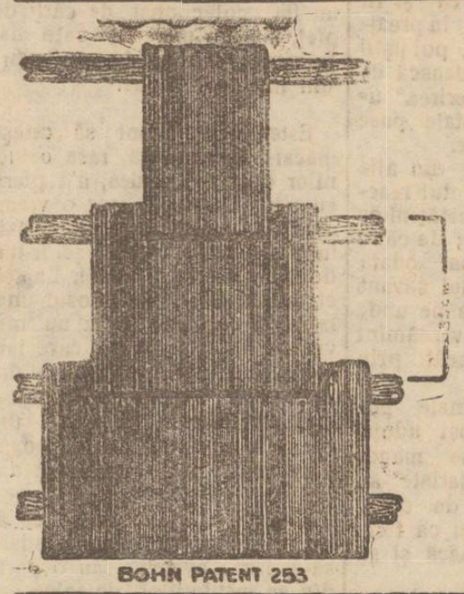

BOHN PATENT 253

In fiecare ţig'ă s'a întipărit lângă No. 253 şi cuvintele Patent „BOHN" Ţigla patent „BOHN" Nr. 253 din Jimbolia fiind fără piatră de var şi bine arsă, înfruntă vremea rea. şi rezistă gerului!

Băgaţi de seamă! NUMAI acea ţiglă este veritabilă care poartă înscripţia:

Patent „BOHN" No. 253 Jimbolia

Să n'o confundaţi cu alte e şi feriţi-vă de imitaţiuni!

Dacă acolo nu avem reprezentanţi cereţi direct de la fabrică

Ofertă şi mostră gratis!

„BOHN" JIMBOLIA (BANAT)

LICEUL de BĂEŢI, ŞCOALA SUPERIOARĂ şi ŞCOALA ELEMENTARĂ de COMERŢ

„MIHAIL KOGALNICEANU"

ŞCOLI CU DREPT DE PUBLICITATE. — IAŞI, STR. C. A. ROSSETI No. 8.

Inscrierile au început şi se fac în toate zilele de lucru în orele 4—6 p. m.

Elevii se primesc în clasa I de liceu sau comerţ, fără examen de admitere, şcoala fiind particulară; trecerea dintr'o clasă în cea superioară se face în şcoală, ministerul luând doar toate măsurile de control prin organele sale,

Examenul de admitere în clasa 5-a de liceu se face pentru elevii şcoalei, în şcoală în faţa unei comisiuni compuse din profesori ai şcoalei şi prezidate de un delegat al Ministerului. *Elevii ce vor urma clasa a 4-a la alte licee trebue să dea examen de admitere în clasa a 5-a la şcolile statului şi apoi se pot înscrie la acest liceu,* Cursurile se ţin după programa şcolilor Statului; şi aici e în vigoare regulamentul şcolilor publice.

Direcţiunea liceului dorind a veni în ajutorul părinţilor lipsiţi de mijloace şi funcţionarilor a hotărât ca în acest an, să se înfiinţeze şi clase paralele, la care taxa şcolară va fi egală cu cea de la clasele paralele ale şcolilor statului din Iaşi, dacă vor fi câte 40 înscrieri de clasă. Astfel la orice clasă paralelă taxa e de 6000 lei.

La ferma BADAREU

de vânzare

PURCEI de rasă pură BERCA

Telefon

Tribunalul Jud. Iaşi secţia III-a

Publicaţie de Vânzare

No. 7437 din 10 Octombrie 1927

Tribunalul Iaşi s. III-a, în urma raportu'ui D-lui Jude Sindic No. 3924 | 927 prin Jurnalul No. 7056 | 1927, a autorizat scoaterea în vânzare prin mijlocirea Corpului de Portărei Iaşi averea mobilă a firmei falite „Tricota" din Iaşi, Soc. în nume colectiv str. Lt.-Col. Langa No. 7, compusă din mobilier aflat la „Tricota" evaluat la suma de 10400 lei mobilierul asociaţiei falit. Ios. Gleiser aflat în Iaşi str. Păcurari No. 172, la suma de 3300 lei, mobilierul asociaţiei lui falit. M. Goldenlach din Iaşi str. Sft Andrei No. 12, la suma de 4900 lei şi mobilierul asociat. falit Leon David din Iaşi strada Sft. Lazăr No. 19 la 900 lei avaluată în total 19500 lei.

Se încunoştiinţează că vânzarea şi adjudecarea acestei averi va avea loc în ziua de 12 Octombrie 1927, ora 14 p. m. la faţa locului fiecărei avere în parte, începându-se licitaţiile publice dela sumele evaluărei, cu facultatea D-lui Jude Sindic de a o începe şi de la o sumă mai mică. Dosar No. 33 | 927

Preşedinte, M. Eşianu
Portărel, V. Stănescu

De la Consiliul de război

Consiliul de războiu judecă deri procesul plutonierului Grosanu, din Reg. 16 Infanterie Fălticeni. Plutonierul este învinuit de falşuri şi luare de mită, pentru aceea că a învoit soldaţi să plece acasă şi că cu ocazia aranjărei situaţiei soldaţilor întorşi din captivitate, a eliberat acte, cu multă uşurinţă, comiţând astfel nereguli.

Consiliul este prezidat de d. Col. Naum.

Acuzarea este susţinută de d. Lt.-col. Munteanu iar apararea prin d-nii B. Ştefănescu şi Rodoş.

Eri s'au ascultat numeroşi martori, propuşi în această afacere iar Comisarul regal şi-a dezvoltat rechizitoriul.

Azi va vorbi apararea şi se va da verdictul.

Opereta Leonard

In faţa unui public imens, în vasta sală Sidoli, a avut loc a seară reprezentaţia operetei Leonard. S'a jucat delicioasa operetă „Prinţesa Circului" de Kalman.

Tenorul N. Leonard, în vervă, şi-a regăsit accentele de odinioară, iar publicul l-a răsplătit cu călduroase şi bine meritate aplauze.

O surpriză pentru eşeni a fost minunata soprană *Ily de Karaczony*.

Glasul bine modulat, mişcările nervoase ale trupului frumos, toalete e fastuoase au încântat deopotrivă ochiul spectatorilor.

De remarcat originalitatea că d-na de Karaczony vorbeşte şi cântă în nemţeşte într'un ansamblu romînesc.

D-ra Jeny Coriolan, o subretă foarte vioae, cu glas plăcut, a contribuit la reuşita spectacolului.

D. Nicu Kaner, vesel şi drăcos, ca de obiceiu. Foarte bine d. Bicleşeanu şi întregul ansamblu.

Orchestra remarcabilă.

In astăseară „Contesa Maritza".

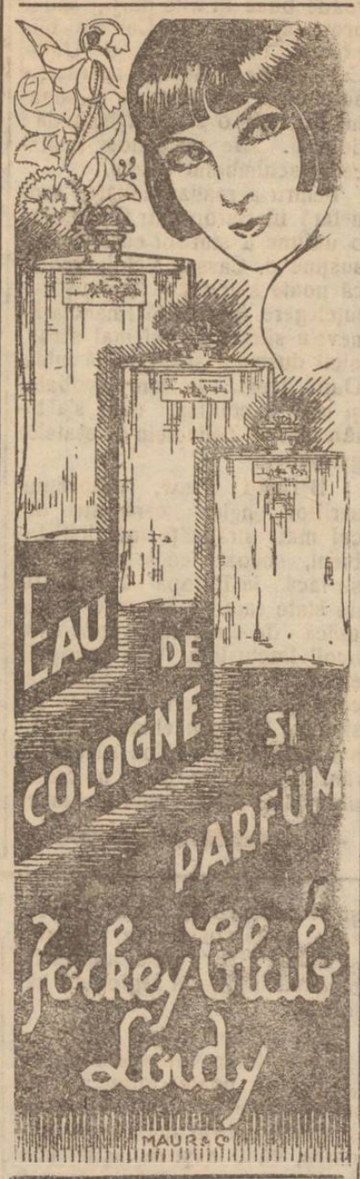

DE VANZARE casele pin str. Uzinei No. 27 bis, compus din trei corpuri de case în total 24 camere, grajd, magazie, apă şi canal, beciu şi curte pavată aproximativ 2500 m. p. A se adresa d-lui Dimitrie Tujan str. Asachi No. 8 Iaşi, misiţii excluşi.

DE INCHIRIAT un local de fabrică în str. Elena Doamna 35.

PIERDUT biletul de demobilizare, eliberat de Reg. 47 | 72 şi mai multe acte, le declar nule şi fără valoare în mâinile oricui s'ar găsi. *Toivi David*

Recoltă distrusă de foc

Botoşani.— Din Iacobeni ni se comunică un incendiu care a distrus recolta de pe 15 hectare şi o batoză, proprietatea d-lui Zilberg din Botoşani.

In Vlădeni, a ars deasemenea o batoză şi recolta sătenilor.

S'a stabilit că focul a fost pus de un cioban, care a dispărut.

D. ministru Inculeţ vizitează instituţiile sanitare ieşene

La dispensarul din str Palat. La spitalul Socola. Şcoala de agenţi sanitari

D. Ministru Inculeţ a petrecut ziua de ieri în localitate, vizitând cele mai multe Instituţiuni dependinte de ministerul sănătăţii.

Mtnistrul însoţit de d-nii d-ri C. Tănăsescn şi C. Vasiliu, a vizitat rând pe rând dispensarul din despărţirea a doua, felicitând cu deosebire pe d. dr. Ţaţomir pentru activitatea devotată de la acest dispensar.

La dispensarul pentru combaterea bolelor venerice, ministrul a fost întâmpinat de d-na dr. Mironescu şi de d. dr. Şmilovici, membrul dispensarului. Ministrul a cercetat statistica şi s'a convins că la acest dispensar, activitatea medicilor se desfăşoară în chip larg şi cu folos.

Ministrul a promis de a trimite dispensarului un microscop absolut necesar.

De aci, ministrul şi însoţitorii săi au vizitat spitalul de la Socola. S'au vizitat toate pavilioanele, bolnavii se găseau toţi la locurile lor. Se constata un progres vădit în administrarea ospiciului.

D. Inculeţ, a putut astfel să constate lipsurile şi marile nevoi ale instituţiunii, le-a recunoscut —dar s'a scuzat, că situaţia financiară nu permite a se face noi şi mari sacrificii. A promis totuşi să trimeaiă de indată 50.000 lei, pentru restaurarea unui pavilion, — haine, schimburi şi bocanci pentru bolnavi.

Ministrul a fost călăuzit de către d-nii dr. Balif, directorul instituţiei, secundat de d. dr. Popa Radu, şi ceilalţi medici.

Ultima vizită, ministrul a făcut-o la şcoala de agenţi sanitari de sub direcţiunea d-lui dr. C. Tănăsescu. Aci, ministrul a fost chiar plăcut surprins, de chipul cum e organizată această şcoală, şi de rezultatele frumoase ce le dă, şi a văzut cu o deosebită satisfacţie sufletească că un număr mare de basarabeni, frequentează această şcoală.

D. Inculeţ se înapoiază azi la Bucureşti pentru a lua parte la cele două consilii de miniştri de mâne şi de Joi.

*

Un număr de prieteni după terminarea acestor inspecţiuni, s'au adunat la o masă intimă împreună cu d. dr. Cristian Ionescu, simpaticul şef de cabinet al ministrului sănătăţii care se interesează cu o deosebită dragoste mai ales, pentru instituţiile sanitare ale Iaşului.

Au trecut câte-va ore plăcute închinându-se pentru propăşirea instituţiilor sanitare ale Iaşului şi pentru doctorul C. Tănăsescu, sufletul bun care le animă

DAN

Noi fraude

la casa de bilete din Fălticeni

Direcţia regională locală a fost informată de noi fraude descoperite în sarcina casierului Rudolf Herman, din gara Fălticeni.

Cu ocazia supraverificărei operaţiilor de revizie, din 1925 până azi, s'a descoperit la compturile încheiate, un fals de 13 mii lei, pe lângă celelalte descoperite până în prezent.

Falşul s'a săvârşit prin ştergerea unei cifre din raportul de debit şi înlocuirea ei cu o alta.

Jefuirea unei cârciume în jud. Iaşi

Un hoţ a fost prins

Astă noapte pela orele 11, mai mulţi indivizi mascaţi şi înarmaţi, au pătruns în cârciuma locuitorului Gh. Dumitriu din com. Şipote-Iaşi, prin spargerea uşei.

Din săltarul tejghelei iei au furat suma de 5.000 lei apoi au luat mai multe obiecte şi sticle cu băutură.

In urmă hoţii s'au făcut nevăzuţi.

Astăzi dimineaţă începându-se cercetările, unul dintre hoţi a putut fi prins. El este individul D-tru Gavril.

Cercetările continuă.

In jurul unor măsuri luate la Abator

Intr'un număr trecut al ziarului nostru s'a scris despre anumite măsuri luate de Primărie, la abatorul local. Revenim astăzi cu noi amănunte:

Sub regimul trecut au fost introduşi în abator 3 hahami neautorizaţi de consiliul rabinilor din localitate. Insă cu autorizaţia fostului ajutor de primar respectiv. Cu toate plângerile făcute la Primărie de către delegaţi evrei, nu s'a luat nici o măsură.

Săptămâna trecută s'a prezentat din nou la Primărie o delegaţie de evrei, cari au expus cazul domnilor Racoviţă şi Zipa. Domnul Racoviţă a dispus să se facă o anchetă după care a ordonat directorului Abatorului de a nu primi în Abator, hahamii, ce n'au autorizaţie de la consiliul rabinilor din localitate.

Şi într'adevăr Sâmbătă seara tuturor hahamilor cari nu aveau sus amintită autorizaţie, li s'a oprit accesul în abator.

Populaţia evreească e foarte mulţumită de aceste drepte măsuri luate.

Un dement

încearcă să se sinucidă

Astăzi dimineaţă la orele 4, locuitorul Const. Alexandri din com. Corbeşti—Iaşi, fiind bolnav de alienaţie mintală, a încercat să se sinucidă tăindu-şi abdomenul cu un brici.

In stare gravă sinucigaşul a fost internat în spital.

INFORMAŢII

x Femeia Elena Vasiliu din str. Mărăoineanu 6, a reclamat poliţiei că în piaţa Halei i s'a furat portmoneul cu bani.

x A fost dus la secţie numitul Petru Botez din Mah. Şapte oameni No. 6, în urma reclamaţiei d-lui Alper din str. Cizmărlei, fiid bănuit de furt.

x Curtea cu Juri, a achitat eri pe ciurcheanul Petre Ş poteanu zis N. Panaitescu, acuzat de tâlhărie,

x Notarii Gh. Coşula din Dumeşti şi Gh. Rusu din Bucium, au fost numiţi definitiv în aceste posturi.

x A fost dusă la poliţie femeia Zenavia Botezatu din com. Aroneanu, în urma reclamaţiei d-lui Alecsa Cramonschi din str. Tacu 1, care susţine că i s'a furat... 100 lei.

x După cum se ştie, Biuroul de proceduri şi urmăriri ce fusese înfiinţat în Palatul de Justiţie, a fost desfiinţat de actuala cârmuire. E regretabil, căci era de mare folos.—Să sperăm oă, până în cele din urmă va fi reînfiinţat.

ULTIMA ORA

Un demers al Angliei la Belgrad şi Sofia

SPRE APLANAREA CONFLICTULUI SÂRBO-BULGAR

Londra 11.—Agenţia „Europa Press" află din sursă oficială că miniştrii plenipotenţiari ai Angliei la Belgrad şi Sofia au făcut câte un demers pe lângă cele două guverne, exprimându-şi credinţa că nimeni n'ar permite înrăutăţirea raporturilor sârbo-bulgare.

Demersul s'a făcut în înţelegere cu guvernul francez, ca un rezultat al întrevederii de la Paris între d-nii Chamberlain şi Briand.

Ministrul de externe al Jugoslaviei a dat asigurări că raporturile cu Bulgaria nu mai sunt încordate, iar ultimul diferend se va termina în mod paşnic.

Guvernul bulgar conciliant

Sofia 11.—Ministrul jugoslav la Sofia a făcut o nouă vizită ministrului bulgar de externe.

Acesta din urmă a declarat ziarelor că guvernul va lua măsuri eficace pentru a pune capăt incursiunilor în teritoriul jugoslav.

Guvernul bulgar condamnă atacurile comitagiilor macedoneni.

Guvernul bulgar şi-a manifestat în diverse rânduri dorinţa de înţelegere şi nu poate fi făcut răspunzător pentru cele întâmplate.

La înapoierea în ţară, regele Boris va aplica starea de asediu la localităţile de graniţă Kuistendil şi Petrici.

Consiliu regal la Belgrad

Belgrad 11.—Un consiliu de miniştri sub preşedinţia regelui a avut loc eri. A participat şi şeful statului major al armatei.

Nu s'a dat nici un comunicat. Se afirmă însă că s'a discutat despre ituaţia din Macedonia şi s'a avizat la măsurile ce se impun pentru siguranţa patriei.

Ştelian Popescu la Belgrad

Belgrad 11 — D. Ştelian Popescu ministrul român de justiţie a sosit la Belgrad împreună cu congresiştii presei române. Ministrul de externe jugoslav a dat un dineu la Palace în onoarea vizitatorilor.

Deraere lângă Predeal

Predeal 11.—Eri la ora 5 p m. un tren de lucrători care venea de la Timişul de sus a deraiat în tunelul cel mare.

Circulaţia a fost întreruptă timp de 5 ceasuri.

Ciocnire de trenuri

în Franţa

Paris 11.— Lângă Saint-Marier acceleratul de Paris a ciocnit un tren de marfă, pe care l-a sfărmat complect.

Sunt 12 răniţi.

Consiliu de Regenţă

Bucureşti 11.—Inalta regenţă şi-a exprimat dorinţa să aibă întrevederi cu miniştrii pentru a examina în comun toate chestiunile la ordinea zilei şi în special lucrările apropiatei sesiuni parlamentare.

In acest scop, joi dimineaţă va avea loc un consiliu de miniştri prezidat de inalta regenţă.

In cercurile politice se atribuie acestui consiliu o deosebită însemnătate.

Rechemarea lui Racowski

Paris 11.—Ziarele de seară primesc ştirea că preşedintele Rusiei d. Kalinin ar fi semnat decretul pentru rechemarea ambasadorului Racowski.

O aviatoare americană

porneşte peste Atlantic

Copenhaga 11.—Din New-York se anunţă că astăzi dimineaţă pleacă peste Atlantic, într'un aeroplan cu două motoare, aviatoarea Francisca Wilson, nepoata fostului preşedinte, cu intenţia de a aterisa la Kopenhaga.

Aviatoarea este însoţită de un pilot şi de constructorul aparatului.

Manifestaţie provocătoare ungurească

Un discurs al arhiducelui Iosif

Budapesta 11.—La Miskolcz, cu prilejul desvelirii monumentului pentru soldaţii căzuţi în războiu, arhiducele Iosif a rostit un discurs incendiar în calitate de fost comandant a regimentului de infanterie din Miscolcz.

Arhiducele a amintit de luptele de la Măgheruş (Carpaţi) şi a pus pe soldaţi să jure că steagul maghiar va flutura din nou prin acele locuri. Arhiducele a terminat cu următoarele cuvinte :

„Va veni vremea când voiu merge iarăşi cu voi să murim pentru patria milenară".

UN NOU ATAC AL BANDELOR BULGARE

Luptă la graniţa grecească

Atena 11.— In apropiere de satul Niceva, districtul Florina, o ciocnire s'a produs între un detaşament de jandarmi şi o bandă compusă din 190 comitagii bulgari. Doi comitagii au fost ucişi şi unul rănit.

Unul din cei ucişi purta un chipiu cu insignele comitetului macedo-bulgar, avea asupra lui 4 granate şi o puşcă militară.

Din informaţiile culese rezultă că banda voia să treacă prin teritoriul grecesc, pentru a pătrunde în Jugoslavia.

Isprava unor excroci

Bucureşti 11.— In calea Griviţei 37, numitul Pavel Avcherino, zis Gheorghiu, împreună cu David Levy au înfiinţat o societate denumită „Interesul general". Ei au dat anunţuri în ziare că primesc încasatori şi plasatori cu garanţii materiale. Au luat importante sume de bani de la mai multe persoane şi s'au pus pe chefuit. Ambii au fost arestaţi.

Acreditarea la Varşovia

a d-lui Cita Davila

Varşovia 11.— Ministrul României la Varşovia d. Cita Davila a remis eri preşedintelui republicei scrisorile de acreditare.

D. Davila a rostit o cuvântare, vorbind despre legăturile polono-române.

Avionul „Nungesser şi Coli" deasupra Africei

Paris 11 — Aviatorii Costes şi Lebrix au fost găsiţi deasupra oraşului Casablanca (Africa de Nord) aseară la ora 19.50.

Mustafa Kemal

serbătorit la Angora

Angora 11— Preşedintele republicei Mustafa Kemal a sosit eri la Angora după o lipsă de trei luni. In gară a fost primit de toţi miniştrii, corpul diplomatic şi un imens public. Oraşul era frumos pavoazat. Seara a avut loc o retragere cu torţe.

x *Ghiaţa.*—D-nii Celcowschi şi M. Borcea, ajutori de primar, şi d-nii ing. Serghie şi Grumăzescu, au fost însărcinaţi a studia chestia fabricei de ghiaţă de la Abator.

Deschiderea Adunării Naţionale spaniole

Madrid 11.-Regele Alfons împreună cu membrii guvernului au participat la deschiderea solemnă a adunării naţionale.

INFORMAŢII

x SPORURI DE SALAR — Ministerul de Interne a comunicat Primăriei, să întocmească statele de sporuri cuvenite funcţionarilor comunali, începând din Mai, data aplicării legii armonizării.

Rămâne ca primăria să deschidă credite pentru achitarea acestor sporuri.

x In legătură cu un articol din numărul de ieri al ziarului, precizăm că d. Eugen Ionescu-Darzeu, Consilier la Curtea de Apel din Chişinău, face parte din comisia mixtă ruso-română care aplanează incidentele de graniţă.

x D. Moriţ Wachtel directorul general al Băncei Moldova, a sosit Sâmbătă în localitate, revenind din străinătate.

x A fost dus la poliţie Gh. Sandu din str. Rampei 23 care în stare de ebrietate în cârciuma A. Cişman din Păcurari, a tăiat cu un cuţit în partea stângă a obrazului, pe femeia Paraschiva Rusu din str. Rampei 26.

Femeia a fost pansată la spitalul Sf. Siridon.

x Duminică s'a oficiat un parastas în memoria regretatului Teodorescu, fost preşedinte al secţiei muzicale a Societăţii de gimnastică.

Din partea societăţii au participat numeroşi membri în frunte cu d. Berescu.

x *Inspecţia la casele c. f. r.*— La inspecţia făcută la casele de bani ceferiste din Iaşi, precum şi la sucursala Soc. „Sardev", totul a fost găsit în perfectă regulă.

x **Convocarea consiliului municipal.**—Astăzi dimineaţă a sosit la Prefectura de judeţ, o adresă din partea Ministerului de interne prin care se arată că a fost respinsă contestaţia introdusă la secţia Ateneului Nicolina de la alegerea consilierilor municipiului Iaşi din 11 Sept. şi în consecinţă consiliul se convoacă pentru ziua de 14 Octombrie crt. pentru îndeplinirea formalităţilor de instalare.

Solemnitatea va avea loc Vineri la orele 11 dimineaţă.

Jurământul noilor consilier va fi luat de către d. prefect C. Marinciu.

x D. Ovidiu Şoid din str. Sf. Lazar 61, a reclamat poliţiei că astă noapte răufăcători s'au introdus într'o magazie a sa. prin forţarea uşei şi au turnat benzină peste mai multe baloturi cu vata încercând să deie foc, au fost simţiţi şi au dispărut.

Poliţia cercetează.

La Camera de Comerţ. — D. Ilie Crivăanu a fost numit consilier de drept în Consiliul Camerei de Comerţ, delegat de Ministerul Muncei.

x *Programul deschiderii Universităţii.*—Universitatea ieşană se deschide Duminecă 16 Oct. printr'o solemnitate care va avea loc la ora 10 şi jum. dimineaţa. Se va oficia un serviciu religios în memoria Regelui Ferdinand.

D. prof. dr. Ştefănescu-Galaţi va ţine o conferinţă intitulată: „Inchinare memoriei marelui rege Ferdinand".

Apoi d. rector P. Bogdan va face o dare de seamă a activităţii pe anul şcolar trecut, şi va schiţa programul de viitor.

x Au fost duşi la secţie Dumitru Stoicu din Mahalaua Adunaţi şi servitoarea Naftalia Dorofti, care fiind în stare de ebrietatea, au făcut scandal la locuinţa d-lui Solin Drobici din str. Halei, iar la intervenţia sergentului iau tras şi două palme.

x *Alt caz de scarlatină.*— Pe ziua de azi, un nou caz de scarlatină, s'a înregistrat în localitate. Copilul bolnav a fost internat la spitalul de izolare.

x *Căminurile studenţeşti.*—Inscrierile la căminurile studenţeşti din Iaşi se primesc până la 14 Oct.

La 15 Oct, se întrunesc pe facultăţi comisiile căminurilor. Concursul de admitere va începe la 20 Oct. şi se va termina pnnă la 1 Noembrie,

Sunt în total 150 locuri vacante, pentru băeţi şi fete.

x *In vederea deschiderii şcolilor primare.* — Azi, la ora 11 dimineaţa, a avut loc la serviciul sanitar al oraşului, o nouă consfătuire a medicilor de circumscripţie şi a medicilor sanitari, în vederea deschiderei şcoalelor primare, ce are loc Sâmbătă în 15 a lunei acesteia.

D. dr. C. Tănăsescu, medicul şef, a înaintat fiecărui medic şcolar tabloul şcoalelor ce i-a fost repartizat şi a arătat în amănunţime misiunea fiecăruia.

După cum s'a mai spus, grădinele de copii, se deschid abia la 1 Noembre.

x Improprietăriţii din regiunea Copou (dreapta) întrunindu-se la primărie, au convenit ca lucrările edilitare să fie făcute de Municipiu, urmând ca ei să plătească acele lucrări după cota ce le va reveni luându-se ca bază suprafaţa lotului.

Pentru o colaborare între împroprietăriţi şi primărie, s'a construit în comitet compus din d-nii Ing. V. Voroneanu, D. Naum, Prof. Th. Bădărău şi Al. Cogălniceanu.

x Răufăcători au furat din casa femeei Maria Zuzuliac din Ţiganaşi-Iaşi, mai multe lucruri casnice.

x Comitetul şcolar judeţean a fost convocat pentru ziua de 13 Oct. crt.

De închiriat

de la 26 Octombrie 1927 următoarele :

1). Un apartament compus din 6 odăi mari şi atenanse în str. C. A. Rosetti 11-13-15, în total sau parţial.

2). Idem, două odăi şi o bucătărie, în str. Dreaptă 4.

3). Idem, două odăi în str. Socola 84.

A se adresa la cancelaria Epitropiei Spitalului Israelit str. Elena Doamna 43.

Teatrul Sidoli - COMPANIA LIRICA LEONARD

Azi Marţi 11 Octombrie ora 9 precis Ultima reprezentaţie

CONTESA MARITZA

operetă în 3 acte de E. KALMANN

cu concursul celebrei primadone **ILY DE KARACSONYI** de la Teatrele din Berlin şi Budapesta creatoarea ambelor operete **N. LEONARD**, — d-nele Zizi Morian, Jeny Cortolan, El Alexandrescu. — **G. Băcleşeanu, N. Kanner** etc.

Cor — Decoruri dela casa ROTONARA din Viena — Balet Toaletele D-nei Ily de Karacsony dela casa Paquin din Paris

Biletele de vânzare la Cassa Teatrului Sidoli.

Cu ocazia sezonului de iarnă

Vizitaţi cu încredere renumitul Magazin de Manufactură şi Galanterie

„La Moara de Aur"

Strada Ştefan cel Mare 9

Unde găsiţi un bogat asortiment în : Mătăsuri, Ştofe pentru Rochii şi Mantile, Catifele, Aguela, Lenajuri, Barcheturi, Picheturi, şifoane, indiane, pânză de cearşafuri toate lăţimele, Atlasuri şi satin de plapomă, Caschemir pentru uniforme şcolare.

Mare asortiment în Tricotaje.

Specialităţi în articole de nuuţă şi Botezuri.

Onor.

„Asigurarea Românească"

BUCUREŞTI

Prin prezenta, ţin de a mea datorie, a vă aduce cele mai vii mulţumiri pentru modul culant şi prompt cum am fost despăgubit cu suma de *Lei 15.500.*— valoarea calului meu, ce mi-a murit, şi care era asigurat la D-voastră cu poliţa No. 200280 prin Reprezentanţa Generală Iaşi.

Recomandându-vă ca o Societate serioasă ce-şi cunoaşte îndeajuns menirea.

Cu toată stima

I. L. MORGHENŞTERN

Com. Bivolari

Cursuri gratuite „Wecker"

Se va preda : limba şi literatura română, limba şi literatura idiş, economia politică, istoria sindicalismului şi medicină populară.

Inscrierile se fac în fiecare zi dela 7—9 seara, Sâmbătă şi Duminică delă 3—5 în localul cercului „Wecker" şcoala Cultura str. Mârzescu.

Cursurile vor începe la 1 Noembrie.

PIERDUT în zlua de 9 Octombrie un portmoneu conţinând actul de naştere, buletinul de la biroul populaţiei, un carnet, o dovadă, două fotografii şi mai multe scrisori. Le declar nule şi fără valoare în mâinile oricui s'ar afla. *Neculai Şărcăntanu*

strada Salhana 2

PERDUT un carnet de şofeur, un bilet de lăsare la vatră contingentul 1922, un ordin de mobilizare şi mai multe chitânţi ale cooperativei C. F. R. pe numele subsemnatului. Le declar nule şi fără valoare în mâinile oricui s'ar afla. Găsitorul primeşte recompensă dacă le aduce.

Gheorghe Suceveanu

str. Curelari No. 10

MAGAZIE SPAŢIOASA zidită, se caută pentru depozit de la Sft. Dumitru. A se adresa Disileriei „Delicia" Iaşi str. Capela Armană 2.

DE INCHIRIAT imediat centru, o prăvălie mare, eventual cu rafturi şi una mai mică, 2 odăi şi bucătărie. Adresaţi vă D-nei Tischler Iaşi, str. Gh. Mârzescu No. 36, etaj.

DE INCHIRIAT o odaie, strada Armeană 8 ta d-na Ghidionescu.

PREDAU lecţiuni de Pian. Adresa la ziar.

De arendat

chiar de acum 50 ha. pământ arabil în apropriere de bariera Păcurari, proprietatea Anton Lupaşcu.

Doritorii se vor adresa d-lui Ioan Popescu girant str. Erarchi 4.

Un nou transport de **MANTOURI, BLANURI, Rochii elegante şi Pălării** a sosit la **Saly Porjes**

✝

Adânc întristaţi: Ştefania soţie, Constantin Păun cu fiica, Elena şi Prof. Petru Bogdan cu copiii, Irma şi Gheorghe Păun cu fiul, Maria şi Neculai Păun cu copii, Vera şi Ştefan Păun cu copii, Dimitrie Păun, Maria Păun fii, fiice, ginere şi nurori, Ecaterina Ionescu soră, anunţă încetarea din viaţă a scumpului lor

Econom Stavrofor

Constantin Păun

în vrâstă de 74 ani

decedat în ziua de 10 Octombrie după o lungă şi grea suferinţă.

Inmormântarea va avea loc Mercuri 12 Octombrie ora 1 p. m. cortegiul pornind de la Biserica Sft. Ioan Gură de Aur, unde se află depus corpul, spre Cimitirul Eternitatea.

Agenţi,

destoinici în ramura asigurări, angajează „Asigurarea Românească" str. Lăpuşneanu 40, oferind cele mai bune avantage.

Tribunalul Jud. Iaşi Secţia III-a

Publicaţie de Vânzare

No. 7125 din 30 Septemb. 1927

Tribunalul Iaşi secţia III-a în urma raportului No. 3913 | 927 D-lui Judecător Sindic Iaşi, prin care cere a se scoate în vânzare din nou în condiţiunile jurnalului anterior, prin licitaţie publică, averea imobiliară a falitului Vasile A Preutesei din Com. Ciurea Jud. Iaşi şi a se autoriza Corpul Portăreilor acestui Tribunal cu facerea formelor legale de vânzare prin licitaţie publică prin Jurnalul No. 6929 | 927, a admis această cerere şi a autorizat Corpul Portăreilor să facă formele de vânzare prin licitaţie publică a imobilului de mai sus a cărui situaţie conform procesului verbal al Jud. Ocol I Mixt Iaşi este :

Un imobil situat în comuna Ciurea Judeţul Iaşi compus din una casă cu 3 camere mici şi un paravan de scânduri, cum şi un teren împrejmuitor în mărime de 17 arii, 90 centi arii şi diferite materiale de construcţie aflătoare pe loc evaluate la suma de 25.000 lei. Acest imobil se megieşeşte de o parte spre răsărit cu pământul lui Dumitru a Preutesei, la apus cu Gh. A Preutesei, la miază zi cu grădina lui Vasile a Preutesei moşul falitului şi la miază noapte cu drumul satului.

Se încunoştiinţează că vânzarea şi adjudecarea acestul imobil va avea loc în pretorul Tribunalului Iaşi secţia III-a în ziua de 21 Octombrie 1927, ora 13, începându-se licitaţia publică dela suma evaluărei 25.000 lei.

Dosar No. 6 | 925

Preşedinte, M. Eşianu

Portărel, V. Stănescu

Dr. N. Alexandrescu

Fost medic de spital

Boli interne, genito-urinare, piele şi sifilis.

Consult. : 10-12 a. m. şi 2 4 p. m.

Str. Lăpuşneanu No. 6

ȘTIRI DIN ȚARĂ ȘI STRĂINATATE

ASPECTE

(Continuare din pag I-a)

Marocul spaniol; telegramele anunță că „se așteaptă ca această vizită să aibă o mare influență politică asupra populațiilor indigene“ cari, desigur, aveau neapărată nevoe de parada regală pentru a-și manifesta sentimentele de gratitudine față de cuceritori.

Dar... Dar aceleași telegrame anunță că prin toate orașele și târgurile pe unde va trece cortegiul regal, autoritățile au luat dispoziția de a aresta și a-menține ca ostatici pe tot timpul cât va dura vizita, pe cetățenii notabili ai acelor orașe și târguri, ca măsură de prevedere pentru eventuale represalii.

Și telegramele mai aduc vestea că s'a hotărât, pe tot parcursul cortegiului, să se repare drumurile și să se spoiască fațadele tuturor edificiilor publice

Planăm dnpă cum se vede, în plin potemkinism; ca și pe vremea lui Potemkin, se aranjează decorul exterior de care să fie încântată privirea suveranului și se arestează preventiv tocmai fruntașii orașelor cari ar avea—poate—nevoia de a ridica oarecari plângeri împotriva stăpânirii.

Și totuși, se așteaptă—spun veștile oficiale—ca o vizită făcută în asemenea condițiuni să aibă o deosebită influență asupra populațiilor indigene! Desigur că avea: aceeași influență pe care aceleași sisteme au avut-o asupra poporu ui rus.

Hotărât lucru: Tocmai monarhii cari au pretenția că iau parte la crearea istoriei, nu învață nimic din istorie.

G. SPINA

O expoziție a tutunului în Turcia

Angora (Ceps) — La 15 crt. se deschide la Ak-hisar un mare târg de mostre al tutunului, unde vor fi reprezentate toate categoriile de tutun produse în Turcia, păpuși de tutun, țigări, semințe de tutun, etc.

După închider a târgului la 25 Oct., va avea loc un congres al cultivatorilor de tutun.

Petrolul rusesc în Orient

Moscova (Ceps).—Printre forțele petrolifere cari își dispută piața Orientului, cele mai bune perspective de export le are fără îndoială Rusia. Singurul concurent de care se lovește pe aceste piețe, poate fi România.

Cu excepția Persiei și Indiilor britanice și olandeze, cari sunt domeniul societăților „Anglo-Persian Oil“ și „Royal Duch Shell“, Rusia poate aproviziona cu petrol toate piețele Extremului Orient. Din această cauză societățile americane cumpără petrolul rusesc pentru a-l vinde pe piețele orientale pe care le stăpânesc.

Deficit bugetar

După opt luni dela aplicarea sa, actualul buget arată un deficit pes'e de 2 miliarde lei.

Afară de impozitele indirecte care arată un excedent de 789 milioane, toate celelalte au un deficit total de 2 miliarde 836 milioane.

Zbor francez peste Atlantic

Paris 11.—Aviatorii Costes și Lebrix au plecat eri dela aerodromul Bourget cu avionul „Nungesser și Coli“, într'un raid peste Atlantic până la Pernambuco (Brazilia). Aviatorii au luat 2800 kilograme benzină; 600 kilogr. ziare și scrisori și 2 pachete pentru președintele Braziliei.

*

Până aseară nu s'a primit nici o știre dela avion, deși are instalată telegrafie fără fir. Se crede că din cauza vântului, aviatorii au demontat antena telegrafiei fără fir.

D. gen. Averescu se agită

Fuziunea cu iorgăiștii

Zilele acestea, a avut loc un ceai politic la d. Al. Otetelișanu. Au luat parte, pe lângă generalul Averescu, d-nii Gr. Trancu-Iași, gen. Văleanu, Dori Popovici, Busuiocescu și câțiva foști parlamentari.

D. Averescu a făcut o expunere a situației. A arătat apoi că d. Gr. Filipescu rămâne în partid.

S'a stabilit ținerea unui congres la București. Discutându-se situația fruntașilor care se abat de la disciplina partidului, s'a hotărât ca ei să fie excomunicați.

La sfârșit, d. gen. Averescu a anunțat că fuziunea cu partidul d-lui N. Iorga poate fi socotită ca înfăptuită.

Nu s'au acordat noi examene

pentru admiterea în cl. V liceală

Știrea apărută în unele ziare cu privire la înscrierea elevilor cari au fost respinși la examenul de admitere în clasa V din anul acesta, nu corespunde adevărului, întrucât Ministerul Instrucțiunii nu a luat nici o hotărâre în afară de lege.

Era vorba de admiterea unui nou examen pentru elevii din categoria de mai sus,—examen care nu s'a admis, cel puțin deocamdată.

Ciocniri la Paris

Paris 11.— Ministrul de interne a interzis orice manifestație în favoarea lui Sacco și Vanzetti.

La periferii au avut loc lupte între comuniști și poliție. S'au operat mai multe arestări.

PENTRU FAMILIA VICTIMELOR

asasinatului din str. Lăutari

Au subscris până acum:

„Opinia“	Lei	300
S. Kahane *Succesori*	„	500
M. I. A.	„	100
Merlescu Ernest pens. c. f. r.		100
M. Weller, avocat		200
Magazinul de muzică „Fulgerul“ str. Cuza-Vodă	lei	100
D-na și d. Marcopol Fleașcă		100

O casă sare în aer

la New-York

New-York 11.— In cartierul italian a sărit în aer o casă. Sunt 5 morți și 12 grav răniți.

S'a stabilit că e vorba de un depozit de bombe al anarhiștilor. Printre morți se află unul din șefi mișcării anarhiste din America.

Accidente de automobil la Bacău

Bacău.—Aseară s'au înregistrat în orașul nostru unele accidente de automobil, pe cari le redăm mai jos:

Pe când mașina no. 108 P. N. proprietatea lui Ioan Diaconescu, condusă fiind de șoferul S. Popescu, venea pe str. Bacău-Piatra, la podul de peste Bârnat s'a răsturnat cu mai multe persoane, dintre cari trei au fost transportate la spital în stare destul de gravă.

Accidentul se datorește mai întâi goanei care a și provocat ruperea bulanului dela fuzetă roții dinainte. Roata la un moment dat a eșit, iar mașina s'a răsturnat.

Numai grație îngrijirei date de către d. dr. Iamandi—medicul spitalului nostru, victimele se află înafară de orice primejdie.

In acelaș timp, mașina No. 2388 Buc. fiind condusă de Nechita Cavală, lucrător talpalar de la întreprinderea Fidermann, din cauza că numitul se afla în complectă stare de ebrietate, s'a izbit în plină viteză de un copac, scăpând ca prin minune neatins.

Se impune fără întârziere reglementarea circulației mașinelor. Cor.

Tăiat de tren

Vaslui 11.—Eri dimineață, pe când trenul de București intra în stație, flăcăul Ilie Gheorghe din Grumăzvaia (Fălciu) vrând să se coboare înainte de oprire, a fost prins sub roate și oribil mutilat.

Cadavrul a fost transportat la spitalul Drăghici. Coresp.

Piața Valutară

Leul la Paris a cotat ieri 15,90; la Zurich 3.24.

Devizele în Capitală au notat: Francul francez 6,35; belga belgiană 22,50; francul elvețian 31,15; lira engleză 787; dolarul 161,25; lira italiană 8.80; coroana cehă 4.85; Rentenmark. 39.60.

Isprăvile la Paris

ale unor supuși români

Tânărul dansator Dâju, a fost răsplătit, într'un dancing din Paris, cu multe și frumoase bijuterii de către o americană iubitoare de senzații ritmate. Dâju arătă comoara căpătată compatrioților săi Iacob Eschenasi, Zingher și Zintler. Aceștia se se hotărâră să-l prade și au recurs la un truc,

Luând complice pe funcționarul comercial Alfred Rouche, l-au pus să se prezinte ca inspector de poliție la Dâju, să-l someze să-i predea bijuteriile și să-l ia la poliție pentru cercetări.

Dâju predă în adevăr bijuteriile și acum așteptă pe culoarul poliției, să fie cercetat. Dar între timp Rouche dispăruse cu bijuteriile și le împărțise cu ceilalți trei. Când îndrăzni să întrebe de „d. inspector“, Dâju află că fusese victima unei înșelăciuni.

Poliția se puse imediat în căutarea hoților care fură prinși și judecați. Eschenasi a fost condamnat la șase luni închisoare, Rouche și Zingher la 4 luni și Zintler la 6 săptămâni.

Verificarea casieriilor din Iași

ale căilor ferate

In urma unei dispoziții a Direcțiunei generale a Căilor Ferate, Direcția de Exploatare Iași a însărcinat o comisiune compusă din d-nii D. Avram, M. Emanolescu, Const. Găucă, Ioan Dumitru, Const. Popovici și D. Pondichi, organe superioare de control, pentru verificarea tuturor casieriilor din gara Iași precum și a sucursalei „Sardev“ din localitate.

*

Această comisiune și-a început ieri dimineață operațiunile de verificare, valorile și scriptele casieriilor, fiind ridicate și depuse în biroul verificărilor.

Verificarea generală, care nu s'a mai făcut de câțiva ani, va dura trei zile. Operațiunile au început în acelaș timp la toate casieriile, pentrucă la o eventuală lipsă, casierul să nu se poată împrumuta între ei.

*

Rezultatele acestei verificări va fi comunicat Direcțiunei Generale a Căilor Ferate, prin Direcția locală de Exploatare.

† PREOT C. PĂUN.—Aseară a încetat din viață, după o lungă suferință, preotul economstavrofor Const. Păun, în etate de 74 ani.

Defunctul a slujit timp de 55 ani la biserica Barnowschi, impunându-se respectului enoriașilor; în acelaș timp s'a distins ca un vrednic cetățean și ca un excelent șef de familie.

Corpul a fost depus la biserica Sft. Ioan-Zlătăust. Inmormântarea va avea loc mine după amiază, prohodul începând la ora 1 p. m.

Transmitem familiei condoleanțele noastre.

INFORMAȚII

x *Se desminte știrea care arăta că fostul prinț Carol ar fi atacat testamentul defunctului rege Ferdinand.*

In momentul de față se procedează la împărțirea averii în conformitate cu testamentul.

x **Scarlatina.** — In cursul zilei de ieri au fost internați în spitalul de izolare alți trei bolnavi de scarlatină din străzile Tăetoarei, Uzinei și Ipsilante.

In total se găsesc în spital 65 scarlatinoși.

*

Ieri s'a mai declarat un nou caz suspect de paralizie infantilă.

Bolnavul, un copil de trei luni, a fost izolat.

x Judele sindic al Ialimentului Băncei generale, a dispus o nouă inventariere și estimare a averei mobile, care compune activul Băncei Generale.

x I. P. S. S. Mitropolitul Moldovei, a fost înștiințat că ministerul lucrărilor publice a mandatat suma de 150,000 lei pentru terminarea sălei gotice.

x Senatul universitar întrunit eri, a hotărât recomandarea d-lui dr. Cădere, la catedra de Mineralogie.

S'a decis ca cererile studenților care vor să intre în cămin uri să se primească până la 14 Octombrie.

S'a admis în principiu cererea Primăriei de a amenaja locul din dosul Palatului justiției. Deschiderea cursurilor, va avea loc la 16 Oct.

x Printr'o regretabilă eroare de zaț, a apărut în numărul nostru de ieri că s'a dispus urmărirea „fostului șef al Reg. 11 Inf.“. E vorba însă de fostul șef *al muzicei* regimentului în chestie.

Cuvântul „muzicei“ a fost mâncat de zețar, care în schimb ...a mâncat și o amendă.

x D. profesor D. Dimo, a fost numit inspector pentru specialitatea științelor naturale, în locul d-lui Lucian Roiu demisionat.

x Congresul francez de chirurgie ce se ține la Paris, sub președenția profesorului Bègouin a proclamat președinte de onoare pe d. profesor C. Daniel de la facultatea de medicină din București.

x IARNA— Din Câmpulungul Munteniei se anunță că pe munți din jur a căzut zăpada. De asemenea mari cantități de zăpadă au căzut în munții Lăpușului (Bacău).

x Din Vaslui ni se anunță încetarea din viață a d-nei Peride, văduva d-rului Peride fost amic intim al lui P. P. Carp. Defuncta era soacra d-lui prof. Coroi, decanul facultății de drept din Iași.

x Direcțiunea liceului Național-Iași, aduce la cunoștința celor interesați că în anul acesta școlar vor funcționa cl. I, II, III, IV, extrabugetare. In cl. I și IV se mai primesc înscrieri până la 12 Octombrie a. c.

x Din ordinul Primăriei s'a dărâmat ieri casa d-lui Voitinovici din str. Săulescu.

x Ieri s'a făcut inventarierea averei defunctului Petre Fântânaru.

x La Prefectura de județ, frigul se menține. Nici o măsură n'a fost luată pentru încălzirea birourilor; așa că funcționarii stau în frig și nu pot să lucreze.

x A sosit carnetele de reduțere pe c. f. r. pentru soțiile și copii invalizilor din războiu.

Carnetele se ridică dela oficiul județean.

x D. Const. Cerchez, a anunțat că va introduce, azi, recursul în contencios contra alegerei dela Camera de Comerț.

România
Tribunalul Jud. Iași S-ția III-a
PUBLICAȚIE DE VÂNZARE
No. 6663 din 5 | 9 | 927

D-l Berman Guttman proprietar domiciliat Iași, str. General Berthelot Nr. 6 prin petiția înreg. la Nr. 35485 | 926 a cerut Trib. Iași Secția III-a să autorize Corpul Portăreilor Iași să se facă Comandament și toate formele de vânzare prin licitație publică a imobilului Iași Șoseaua Păcurari 123, 119 proprietatea debitorului Liva Alter, Nusen Beer și Alter Nusen Beer personali soțul și pentru autorizare domic. Iași Șoseaua Păcurari Nr. 123 și Nr. 119 pentru despăgubirea creditorului cu suma de 274.000 lei capital procente respective până la achitare plus 25.000 lei onorar de avocat osebit cheltuelile de urmărire, în baza actului de ipotecă autentificat de Trib. Iași Secția III-a sub Nr. 704 | 925 înscris la Nr. 60 | 925 cum și a actului Adițional autentif. de același Tribunal la Nr. 754 | 926 și învestit cu formula execut. la Nr. 433 | 926.

Tribunalul admițând cererea prin Jurnalul Nr. 8889 | 926 a autorizat Corpul Portărelor Iași să facă Comandament și toate formele de vânzare prin licit. publică a imobilului urmărit; s'a făcut și comunicat Comandamentul Nr. 9933 | 926 și după expirarea celor 30 zile libere la stăruința creditorului conf. art. 503 proc. civ. s'a făcut procesul verbal de situație a imobilului urmărit care este: imobilul urmărit este situat în Iași Șoseaua Păcurari Nr. 123 și e compus dintr'o clădire de zid acoperită cu tablă de fer, având 2 camere de locuință, una pentru prăvălie, o pivniță subsol pietruită și cu scări, camerele sunt podite cu scânduri; Ca atenanse: un hambar pentru cereale, construit din scânduri podit deasemenea cu scânduri și acoperit cu tablă de fer, un coșer de scânduri podit și acoperit cu scânduri, un local de moară din construcție de cărămidă, netencuită, acoperit cu tablă de fer și podit cu scânduri, în interior restur de mașini. Imobilul este îngrădit cu gard de scânduri. Se megieșește la Nord cu Șoseaua Păcurari și Mahalaua Ponta la Sud cu c.f.r. Iași-Pașcani, la Est cu un loc îngrădit și la Vest cu un loc viran. Imobilul n'are alte sarcini afară de creanța de mai sus și la termenul de 1 Iunie 1927 din lipsa de concurenți creditorul prin petiția înreg. la Nr. 21475 | 927 a cerut un nou termen iar prin Jurnalul Nr. 5347 | 927 Tribunalul a autorizat să facă din nou toate formele de vânzare fixând termenul de 27 Octombrie 1927.

Se încunoștințează că vânzarea și adjudecarea acestui imobil va avea loc în pretorul Trib. Iași Secția 3-a în ziua de 27 Octombrie 1927 ora 12 am ază începând licitația publică de la suma de 274.000 lei fixată de creditor prin cerere.

Sunt somați toți acei ce au vreun drept de arendă, chirie ipotecă sau alte privilegii ca înaintea adjudecării să arăte înaintea Trib. pretențiile lor, cunoscând că în urmă nu li se vor mai ține în seamă.

Dosar No. 1763 | 926

Președinte, Indescifrabil
Portărel, Stănescu

Rolul Iașului în viitor în cadrul țării întregite

(Continuare din pag. I-a)

ființa primei tipografii și deatunci avem prima încercare de codificare a legilor în Pravila lui Vasile Lupu.

Nu trebue să uităm că Iașul prin sacrificiul său a dat ființă Unirei și amintesc de viața culturală desfășurată în ultimul timp prin „Junimea“ și prin cele mai proeminente figuri ale Culturei noastre naționale: Miron Costin, Mustea, Dimitrie Cantemir, Conachi, Eminescu, Creangă, Conta, Maiorescu, Xenopol, etc.

Ca oraș, Iașul nu contează pentru desvoltarea sa decât de la o epocă cu totul recentă și ca să fixăm un punct de plecare, vom lua de exemplu Unirea. De atunci el a avut o desvoltare lentă, capricioasă, lipsită de metodă și de orientare, din care cauză, comparat cu orașele din Apus, ori cu cele din Ardeal, apare într'o fază cu totul înapoiată. Astăzi încă, distrus complect de războiu și de suprapopulație, sărac, lipsit de grija și de solicitudinea celor de sus, a rămas incapabil de a se reface oricâte jertfe grămădește, an cu an, în acest scop.

Iașul redevenit prin marea unire centru activ, viu, real, *trebue să redevie metropola Moldovei întregite.* Aici trebue să pulseze viața acestei regiuni, pentrucă provinciile revenite la matcă au suferit procesul de desnaționalizare, excesiv de intens în orașele lor. Iașul trebue să dea seva din care să se învioreze și prin care să se niveleze sufletele Moldovenilor. Așa îl desemnează evenimentele istorice și așa trebue să fie.

Deja am pierdut un timp prețios. Centrul n'a înțeles această menire și nu i-a îndrumat-o, iar noi nu ne-am făcut datoria. N'am veghiat.

Evenimente prielnice numeroase au trecut și cursul lucrurilor n'a fost prins. Rânduiala cea adevărată însă poate fi restatornicită prin munca și dragostea celor care trebue să se consacre acestei activități.

*

Administrațiunea publică are menirea de a înlocui acțiunea individuală în toate chestiunile privind satisfacerea unui interes obștesc. De multe ori însă administrația se anchilozează în rutină, iar politica prin schimbările bruște și inoportune turbură cursul rezolvării cuviincioase a acestor chestiuni. In aceste condițiuni administrația nu mai corespunde totdeauna misiunei sale.

Viața ne învață că ceiace trăește organic trebue regenerat. Acest proces trebue să-l urmărim și în viața orașelor, care sunt organisme vii. Aceasta indică rolul inițiativei private, alături de activitatea administrației.

Când s'a dat un nou impuls orașelor prin rânduiala statornicită de revoluția franceză, s'a format dela sine *un suflet colectiv.*

Manifestările vieții locale trebue să se desvolte în jurul ideei că nici problema statelor nu mai e o problemă de centre, de capitale, de partide,— dar nici aceea a orașelor nu mai e o problemă pur locală. Orașele se integrează în structura statului, pentru o finalitate armonică.

Rolul nostru de cetățeni conștienți este de a ajuta administrația locală să-și facă datoria așa precum interesele locale o cer și să împiedecăm centrul de a impune soluțiuni, fără consultarea reprezentanților intereselor locale.

Să ajutăm deci administrația locală să se împotrivească cu eficacitate măsurilor arbitrare și dăunătoare intereselor locale, dar să o și controlăm în conforma exercitare a îndatoririlor sale.

Centrul are atribuția de control a legalei gestiuni, dar cetățenilor conștienți, opiniei publice luminate locale îi rămâne sarcina să supravegheze conforma, chibzuita și economicoasa întrebuințare a banului și averii publice.

Pentru aceasta însă este nevoe să ne străduim a dezvolta spiritul colectiv, a creia opinia publică luminată, lărgind cercul preocupărilor noastre, sustrăgându-ne puțin intereselor noastre personale excluzive.

Asta vrem. Sunteți de acord. Cu atât mai bine. In acest caz putem spera în viitorul acestui oraș, cum sperăm în viitorul țărei, cum sperăm în viitorul Umanității, cu toate relele ce ne bântue, cu toți norii ce ne întunecă privirea. cu toată criza prin care trecem.

UNIVERSITATEA IAŞI

ANUL XXIII-No. 6118 — 3 LEI EXEMPLARUL — JOI 13 OCTOMBRIE 1927

ABONAMENTE
Lei 1000 ? p...
„ 500 . : „ 6 luni
„ 300 . : „ 3 luni

Biblioteca

OPINIA

ZIAR POLITIC COTIDIAN

ANUNCIURI
se primesc la toate
Agenţiile de Publicitate
şi la
Administraţia ziarului
Iaşi—Str. Gh. Mârzescu 17

150 ani de la jertfa lui Grigore Ghica Vodă

Se împlineşte un veac şi jumătate de când Domnitorul Grigore Ghica, cu inimă simţitoare pentru ţara Moldovei, a fost răpus mişeleşte de turci, pentrucă a protestat contra târgului austro-turcesc care răpea Bucovina de la trunchiul patriei.

*

Grigore Alexandru Ghica se numără în rândul Domnilor fanarioţi, dar om distins şi cult, cu inimă dreaptă şi sincer iubitor al norodului şi al ţării. A domnit în două rânduri : 1764—67 şi 1774—77.

Prima lui grijă a fost să uşureze viaţa poporului de jos şi să pue capăt abuzului administrativ. Om sobru şi econom Grigore Vodă a dat el însuşi pildă pentru înfrânarea luxului şi buna rânduială a vieţii.

GRIGORE GHICA VODĂ

Bun administrator, Grigore Vodă a întreprins însemnate lucrări edilitare, podind uliţele laşului, dar mai cu seamă aducând apă şi înfiinţând cişmelele publice de la Sf. Spiridon şi Golia. A pus de asemenea bazele unei academii şi a întemeiat o fabrică de postav.

In anul 1775 s'a făcut convenţia între turci şi austriaci, prin care Bucovina (sau pe moldoveneşte : *Cordunul*) e cedată Austriei. Ghica-Vodă, sprijinit de boerii ţării, a protestat îndată la Sultan şi a făcut tot chipul să apere drepturile Moldovei. Pentru aceasta, Sultanul l-a bănuit ca aliat al ruşilor, şi l-a sortit morţei.

Supliciul lui Grigore Voevod

In istoria lui A. D. Xenopol se povesteşte astfel actul mişelesc al asasinării Domnitorului Moldovei.

„Intr'o zi din Octombrie 1777 veni la casa numită Conacul din Beilic, în Iaşi (N. R astăzi str. Ghica Vodă), un trimis turcesc Kara Hisarli Ahmed-Bey cu însărcinarea anumită de a aduce pe Ghica viu sau mort, la Constantinopol. Vechea lui cunoştinţă cu Ghica îi uşură surprinderea şi înşelarea Domnului. Turcul ajungând la Iaşi se prefăcu a fi bolnav şi se lăsă a fi dus pe mâni din trăsură până în odaia sa din conacul Beilicului.

El trimise îndată răspuns Domnului că ar trece prin Iaşi către Hotin, dar că se îmbolnăvişe prea rău pe drum şi ruga pe Domn să treacă pe la el.

„Ghica, din pricina relaţiunilor sale cu Ruşii, bănuind poate ceva, cercetă prin medicul său, unul Fotache, ca să vadă dacă într'adevăr Turcul era bolnav. Acesta îşi legase foarte strâns mânele de sus, încât micşurase în chip simţitor bătăile pulsului. Când doctorul îl cercetă, îl văzu cu o culoare a feţei care nu indica nici o boală ; dar când puse mâna pe puls, fu lovit de slăbăciunea lui. El raportă Domnului impresiunile lui, spunându-i că după cât se vede, ar avea un început de boală periculoasă, deşi nu ar putea hotărî ce să fie. Câţiva boeri fură puşi mai în grijă prin raportul medicului, şi temându-se de o cursă, sfătuiră pe Domn să nu se ducă. Acesta însă fiind om inimos, plecă spre Beilic, însoţit numai de patru slujitori. El găsi pe Turc întins pe sofa, şi acesta îi exprimă via sa mulţămire de a-l putea vedea.

„După câteva vorbe schimbate între ei, Ghica scoase tabacherea şi oferind turcului tabac : Bun tabac ai, îi spuse Ahmed, dar eu am şi mai bun !" Şi atunci bătând din palme strigă : „tabac" ! Acesta era semnul convenit. La auzul lui se repeziră în odae mai mulţi ieniceri din întovărăşirea Paşei, şi căzură ca nişte fiare însetate de sânge, pe nenorocitul Domn care văzu numai atunci că încăpu în cursă. Ghica însă luptă cu mare energie, fiind înalt şi voinic, în contra ucigătorilor săi, şi aruncă el însuşi pe trei din ei la pământ, cu hangerul de care nu se despărţise. Totuş trebui la sfârşit să cadă, copleşit de număr, şi îşi dădu sufletul străpuns de multe răni, în 12 Octombre 1777. Capul lui fu tăiet şi dus la Constantinopol de Ahmed-bey care fieri prin el pe propriul său cap de a se rostogoli la picioarele calăului."

Recunoştinţa urmaşilor

Trupul Domnitorului este înmormântat în biserica Sf. Spiridon ; iar în piaţa Beilicului unde s'a petrecut mişelescul act, s'au aşezat o piatră mormântă şi un bust, pe cheltuiala primăriei Iaşi şi din iniţiativa lui Vasile Pogor. Dezvelirea s'a făcut la 1 Octombrie 1875, când a avut loc şi o mare procesiune de doliu.

După 150 ani dela jertfa lui supremă, Grigore Alexandru Ghica Voevod poate dormi liniştit în mormântare, căci mândra Bucovină — Cordunul moldovenesc — s'a reîntors la sinul patriei.

DEMOCRATIE BALCANICĂ

Jucăriile politice în chestia dinastică

La congresul organizaţiei de Ilfov al partidului naţional ţărănesc, s'a exprimat făţiş duşmănia împotriva Regenţei (sau cel puţin, împotriva actualilor membri ai Regenţei), cât şi aspiraţia unei eventuale răsturnări a formei dinastice stabilite.

Conducerea partidului naţional-ţărănesc a stat în rezervă în anul 1926, cu toate că Regenţa fusese numită şi anume din aceiaşi membri care o compun şi astăzi. Ar fi putut să desvolte atunci o campanie energică, pentru a obţine de la Regele Ferdinand schimbarea persoanelor. Ar fi fost mai lesne şi mai fără zdruncin.

S'a păstrat însă reserva absolută, ca un fel de recunoaştere tacită, pentru a se face agitaţia astăzi, în condiţii foarte puţin prielnice, şi chiar periculoase.

La fel s'a procedat şi în chestia dinastică, aprobându-se întru'ntâi actul regelui Ferdinand, luându-se apoi atitudini carliste pentru a se ajunge la declaraţia de devotament faţă de Regele Mihai. Peste puţin timp însă a început anumi e vizite în străinătate (ale d-lor Mi ai Popovici şi Virgil Madg aru) pentru a se coatinua cu insinuări de răsturnări constituţionale.

S'a procedat în aşa chip încât să se pregătească adevărate tulburări politice care să pue ţara în cumpănă. Atitudine haotică, neserioasă ; revoluţionarism superficial, de ôdae,—cu păstrarea micilor avantaje personale pe care politica o procură şefilor.

Asta-i democraţie specific balcanică şi care provoacă dezgust.

λ.

In pag. III-a
Ultima Oră

ASPECTE

Pro Bucovina

Doui ani, în fiecare vară, mi-am aşezat sălaşul de vagabond între munţii Bucovinei ; acolo m'am dus să-mi caut odihnă şi să mă reculeg pentru cite nemulţămiri se pot aduna într'un suflet chinuit de contraziceri şi amărît de deziluzii prea timpurii.

Şi am învăţat să cunosc ţara aceea de muncă statornică şi grea, am legat prietenii pe cari vremea le va mai întări încă— oamenii de prin părţile acelea au altă mentalitate şi alte apucături decît noi regătenii.

Am ascultat plângeri multe ; administraţia păcătueşte prin metodele introduse acolo şi cari sînt inadaptabile moravurilor, politicianismul cuprinde târgurile bucovinene şi le înveninează viaţa de un patriarhalism admirabil.

Intre domnii Nistor şi Dorimedont Popovici se duce o luptă de exterminare, căreia îi cade jertfă ţara însăşi împărţită fals în două tabere duşmane ; lupta se dă nu pentru un ideal, ci pentru acapararea exploatării pădurilor, pentru administrarea mănosului fond religionar.

Şi am mai constatat câtă lipsă de cultură românească este pe acolo : cartea noastră este necunoscută, presa din regat nu are cititori, pe când ziarele germane plasează până în cele mai îndepărtate sate sute de exemplare, ţărănimea citind cu mai mult drag gazetele din Cernăuţi decît pe cele din Bucureşti.

Pe terenul cultural, cu toată Universitatea din Cernăuţi, Bucovina rămîne tributară culturei germane ; nu e un rău, dar e inadmisibil ca tineretul bucovinean să-l ignoreze pe Eminescu şi pe Sadoveanu şi să citească mai cu drag cărţi de limbă străină.

Nu putem noi ţi acuzaţi de şovinism desigur ; dar facem această constatare cu tristeţe, pentrucă ea invederează că lipsă de interes pun în aproprierea minorităţilor acei cari acuză tocmai minorităţile că refuză să se adapteze.

Bucovina nu poate fi tratată ca o colonie ; ea are dreptul la toată solicitudinea noastră, pentrucă este o ţară de oameni harnici şi un tezaur pentru industria noastră.

Cu prilejul comemorării lui Grigore Ghica Voevod, n'am voi numai discursuri şi părăzi am voi făgăduinţa sinceră că Bucovina va fi scoasă de sub regimul colonial şi că politicianismul o va lăsa în pace.

„Din Boian la Vatra Dornii
„a umplut omida cornii".

Omida politicianismului trebue curăţată pentru ca „vesela grădină" să nu se transforme într'o tristă paragină.

G. SPINA

Din toată lumea

Adunarea naţională spaniolă. — Adunarea Naţională care s'a deschis la Madrid, e o parodie de parlament, de oarece deputaţii nu sunt aleşi de popor, ci numiţi prin decret regal, după fantazia dictatorului Primo de Rivera.

Adunarea cuprind 400 membri, între care se găsesc membri de ai familiei regale, cardinali, generali, amirali, persoane din aristocraţie, câţi-va oameni politici, literaţi, publicişti, gazetari etc.

Partea originală a acestui parlament este că cuprinde foarte multe femei.

*

Un bidon buclucaş. — Un bidon cu benzină a căzut dintr'un aeroplan care zbura deasupra oraşului Nottingham (Anglia).

Bidonul a căzut pe acoperişul unei case, izbind cu atâta putere încât a spart acoperişul, a străbătut podul, a spart tavanul unei odăi şi s'a sfărmat pe duşumeaua unei camere de dormit.

Afacerea Glozel. — Am anunţat polemica pornită în jurul descoperirilor arheologice de la Glozel (Franţa) şi acuzaţia de excrocherie adusă descoperitorilor acestui tezaur istoric.

Ministrul de instrucţie al Franţei a socotit că e rolul lui să intervie. In consecinţă a ordonat un fel de anchetă, numind câţiva specialişti care să examineze piesele dezgropate pînă acum si să supraveghieze nouile săpături.

Succes feminist. — Miss Margareta Beavan a fost aleasă primar a oraşului Liverpool (Anglia). E prima femee care a cu-

Jubileul metrului. — S'au împlinit 50 ani decând s'a semnat convenţia internaţională prin care metrul a fost admis ca unitate de măsură. Convenţia a fost aprobată de 31 ţări începând din anul 1877. Faptul a fost serbătorit acum la Paris, printr'o solemnitate oficială la Institutul Franţei.

Cu acest prilej s'a anunţat că biroul internaţional de măsuri şi greutăţi caută să obţie unităţi precise de măsură, pe cale electrică.

Cine va desăvârşi opera lu Michel Angelo ? — La Florenţa a fost numit un comitet cu însărcinarea de a alege dintre toţi sculptorii Italiei pe acela care să desăvârşească mormântul lui Lorenzo de Medicis, lăsat neisprăvit de Michel Angelo.

Acest mormânt este aşezat într'o capelă în biserica san Lorenzo din Florenţa, şi a fost împodobit de Michel Angelo cu vestitele sculpturi care reprezintă ziua, noaptea, aurora şi crepusculul.

Bloc balcanic
contra bolşevismului

Ziarul „Izvestia" din Moscova scrie că la Geneva, cu prilejul recentei sesiuni a Ligii Naţiunilor, s'a alcătuit un plan de făurire a unui bloc româno-bulgaro-grec pentru combaterea agitaţiilor sovietice.

Iniţiativa acestei acţiuni a fost a d-lui Chamberlain, ministrul de externe englez, care a discutat pe larg cu miniştrii de externe ai României şi Greciei.

Cele mai aspre pedepse
vor fi în noul cod penal italian

Noul cod penal italian, făcut după indicaţiile d-lui Mussolini, măreşte considerabil pedepsele atât pentru delictele de ordin politic cât şi delictele de drept comun.

Devastările operate prin materii explosive de către comunişti, vor fi pedepsite cu moartea.

Se prevăd pedepse grave, până la decapitare, pentru acei care provoacă accidente de aeroplane, sau otrăvesc apele şi aerul cu baccili, sau comit crime contra instalaţiilor electrice, a uzinelor de gaz etc.

Atentatele la pudoare, violurile, răpirea de femei în scop de violenţă sexuală, îndemnul la prostituţie, seducţia fetelor minore, şi violenţele contra copiilor, sunt aspru pedepsite.

Casi codul german, noul cod italian reprimă actele antifizice, aberaţiile sexuale şi sadismul sub toate formele.

Pedepsele contra bigamiei [illegible] agravate. Avortul, propaganda malthusiana şi pornografică sunt pedepsite dela doi la şase ani recluziune.

Femeia adulteră şi complicele său vor fi pedepsiţi la trei ani închisoare; aceiaşi pedeapsă aşteaptă pe bărbatul care întreţine o concubină la domiciliul conjugal.

Ziarele care vor puclica faptele diverse senzaţionale şi imorale, vor risca o amendă de 1000—5000 lire.

Pedeapsa cea mai mică pentru omor va fi 21 ani recluziune. Când nu sunt circumstanţe atenuante se va aplica pedeapsa cu moarte.

Asasinatul unui descendent şi paricidul vor fi pedepsite întotdeauna cu moartea.

Art. 85 decide că motivele pasionale nu exclud şi nu micşorează răspunderea. In caz când crima a fost comisă *în stare de beţie* şi se va constata că făptaşul e beţiv obişnuit, *pedeapsa va fi mărită*, — spre deosebire de legiuirile din alte ţări unde beţia e considerată ca o circumstanţă uşurătoare.

LUMEA NEOBIŞNUITULUI
CARE SE ANUNŢĂ PRIN FENOMENELE SPIRITISMULUI

După închiderea congresului metapsihic din Paris, academicianul francez Charles Richet a publicat în „Journal" un articol în care afirmă că metapsihia (sau mai popular : spiritismul) a devenit o adevărată ştiinţă menită a dezlega multe enigme în legătură cu sufletul omenesc şi cu taina morţii.

— „E o ştiinţă nouă care a luat locul printre ştiinţele clasice. Multă, multă vreme încă, vor fi contestări şi contraziceri. Dar ce ştiinţă n'a trecut—şi nu trece încă chiar astăzi — prin aceste faze de hezitări şi de greşeli ?

„Se lucrează în lumea întreagă. E ca un continent necunoscut care e descoperit puţin câte puţin, în fragmente şi în faţa misterului căruia rămâi înspăimântat, căci sânt poate mari bogăţii în această lume nouă, lumea *neobişnuitului*.

„Ne dăm seama acum că există alte vibraţii de cât acele care se cunosc astăzi. Nu ştim nimic — sau aproape nimic — despre Universul imens care ne înconjoară, şi care se frământă în jurul nostru, foarte aproape de noi. Cine ştie dacă aceasta nu va schimba traiul nostru, concepţia noastră despre viaţă, şi chiar ideile noastre despre societăţile omeneşti ? Totul e cu putinţă".

† Preotul Constantin Păun

de Pr. N. HODOROABĂ

După o boală lungă şi grea laşul său din faţa bisericii Barnoschi, economul stavrofor, Constantin Păun. Ca dintr'o colivie, sufletul său a sburat înspre zările senine, albastre, în spre cămările cereşti, către care el de mult râvnea... S'a descătuşat suspinând, iar trupul său a mai rămas printre noi, după datini, pentru ca mâni, să se înfrăţească deapururi cu ţărâna din cetatea păcii... L'am văzut astăzi în biserica *sf. Ioan Gură de Aur*. Senin şi rece, supus şi resemnat... Ascultător a fost până la moarte... Cunoscuţii şi foştii lui poporâni, veneau pe rând, câte unul, se închinau şi rămâneau tăcuţi lângă trupul său nesufleţit, aşezând pe patrafirul întins flori de toamnă, modeste semne de recunoştinţă...

Cu preotul Constantin Păun dispare o figură binecuvântată a laşului şi un vrednic apostol din generaţia veche a preoţilor buni, cu duh creştinesc şi cu chiemare preoţească. L'a chiemat Domnul la sine în al 74 lea an al vieţii. A slujit cu credinţă şi cu dragoste la altarul Domnului : 4 ani ca diacon la biserica 40 de sfinţi, şi 52 de ani ca preot paroh la biserica *Barnovschi* ; deci 56 de ani de servire continuă !.. Am putea spune : o viaţă de om !..

De statură înaltă, cu prestanţă în serviciu, plăcut la înfăţişare, cu căldură în vorbă. A fost un preot care şi-a iubit familia, căci a dat societăţii copii buni, cari îi fac cinste.

A fost un suflet bun şi ales, căci se trăgea din viţă preoţească cu rădăcini în judeţul Botoşani. Fecior de catihet, fiul preotului N. Păun, fost preot de regiment, cu râvnă pentru unirea de la 1859, — s'a născut în Bârlad.

A fost un preot blând şi modest, care a înţăles bine cuvintele Mântuitorului : *„Luaţi jugul meu preste voi şi vă învăţaţi de la mine, că sunt blând şi smerit cu inima, şi veţi afla odihnă sufletelor voastre. Că jugul meu este bun şi sarcina mea uşoară"*. (Matei, XI, 29—30).

Le-a înţăles, pe deplin, căci în jurul numelui său şi al ser-

(Continuarea în pag. IV-a)

Istoricul chimiei în Polonia
După ghidul conferinţii din Septembrie 1927 de la Varşovia

Polonii încep să facă cnnoştinţă cu chimia încă de prin secolul XII când au început să se desvolte în Polonia exploatările de mine de fier, de plumb, cupru, argint, precum şi ingineria şi meseriile. In mod natural odată cu acestea, au învăţat în chip empiric să aplice numeroase procedee chimice şi în mod fatal s'au ocupat cu chimiă.

Prin secolul al 15-lea, chiar clerul prin mânăstiri se ocupă cu deslegarea a numeroase probleme de alchimie şi prin secolul al 16-lea întâlnim numeroşi nobili, medici şi burghezi din Cracovia. Din acest timp se păstrează numeroase manuscripte şi tratate de alchimie. Michael Sendigovius (1556-1646) a publicat un tratat intitulat „Cosmopolitane, novum lumen chymicum", în 1604, care a numărat 30 ediţii şi a fost tradusă în germană, franceză şi engleză.

Teoria iotrochimică a lui Paracelsus, se lăţeşte în Polonia, ceia ce se vede din numeroase tratate de chimie medicală şi mai ales din interesul ce se constată pentru proprietăţile curative ale isvoarelor minerale din Carpaţii poloneji,

Decadenţa ştiinţeior şi a literelor din sec. 17 şi 18 este întovărăşită şi de o decadenţa a intereselor pentru chimie. Se citează totuşi o carte : „Chimia philosophica cum doctrina sarium" (1689) scrisă de Iacob Barnem, medicul lui Ion Sobieschi.

In această carte se vede influenţa doctrinelor lui Vanhelmond, cunoscut alchimist din Brux lles. Ideile acestuia erau aşa de răspândite, încât şi Dimitrie Cantemir pe acea vreme, le-a tratat într'o broşură. Se mai citează un vestit pyrotechnician Casemir Simienovicz, care a scris *ars magnae artileriae, pars prima* (1650).

In a doua jumătate a secol. 18, a avut loc reorganizarea învăţ. secundar polonez de către Stanislas Konarski (1700—1773), întrebuinţându-se în şcoli limba poloneză şi atunci au apărut o serie de tratate de chimie în limba poloneză. Se pomeneşte încă de pe atunci de societatea fizico-chimică polonză din Varşovia care propagă ideia fundării unor laboratorii pentru perfecţionarea artelor, meseriilor şi manufacturilor. La 1782 se înfiinţează prima catedră de chimie la Cracovia şi în 1874 una la Vilna.

După împărţirea Poloniei, numeroşi oameni de ştiinţă polonezi lucrează pentru desvoltarea Chimiei ştiinţifice în Polonia, în perioada 1800—1830. Se citează Andrei Siviedecke profesor la Univ. din Vilna, elev al lui Iosef Alack. Se spunea despre dînsul că a făcut din

(Continuarea în pag. IV-a)

„PRINCIAR“

anunţă onor. public că în fiecare seară concertele **orchestrei Fuhrman** vor începe la **ora 7 jum. seara** şi vor continua şi după terminarea spectacolelor.
Bufet rece bine asortat, gratar special, vinuri indigene şi străine. Bere Azuga.

Vaccinaţi-vă

pe voi şi pe copiii voştri, pe gură,

contra

FEBREI-TIFOIDE

CU PASTILELE

BILIVACCIN

De vânzare la Farmacii

MAGAZINUL UNIVERSAL

„RATA“

Iaşi, - str. Gh. Mârzescu 34 - Iaşi

Este bine asortat în vederea sezonului de toamnă şi iarnă cu tot felul de mărfuri necesare pe care le vinde cu PREŢURI CONVENABILE şi plătibile în rate lunare.

VECHEA ŞI RENUMITA COFETĂRIE

Fraţii Hirschhorn

Strada Socola No. 37

face cunoscut că cu ocazia sărbătorilor de Simchas-Tora primeşte comenzi pentru sinagogi, cu preţurile cele mai reduse şi roagă pe toţi cpitropii a-şi face din timp comenzile, pentru ca să fie executate spre deplina lor mulţumire.

Pentru Casa Dv.
Pentru mobilele Dv.
Pentru duşamelele Dv.
Cereti pretutindeni

FRITZELACK

LACURI ŞI EMAILURI
De calitate absolut ireproşabilă

La orice bun Magazin de Vopsele

LICEUL de BĂEŢI, ŞCOALA SUPERIOARĂ şi ŞCOALA ELEMENTARĂ de COMERŢ

„MIHAIL KOGALNICEANU“

ŞCOLI CU DREPT DE PUBLICITATE. — IAŞI, STR. C. A. ROSSETI No. 8.

Inscrierile au început şi se fac în toate zilele de lucru în orele 4—6 p. m.

Elevii se primesc în clasa I de liceu sau comerţ, fără examen de admitere, şcoala fiind particulară; trecerea dintr'o clasă în cea superioară se face în şcoală, ministerul luând doar toate măsurile de control prin organele sale,

Examenul de admitere în clasa 5-a de liceu se face pentru elevii şcoalei, în şcoală în faţa unei comisiuni compuse din profesori ai şcoalei şi prezidate de un delegat al Ministerului. *Elevii ce vor urma clasa a 4-a la alte licee trebue să dea examen de admitere în clasa a 5-a la şcolile statului şi apoi se pot înscrie la acest liceu,* Cursurile se ţin după programa şcolilor Statului; şi aici e în vigoare regulamentul şcolilor publice.

Direcţiunea liceului dorind a veni în ajutorul părinţilor lipsiţi de mijloace şi funcţionarilor a hotărât ca în acest an, să se înfiinţeze şi clase paralele, la care taxa şcolară va fi egală cu cea de la clasele paralele ale şcolilor statului din Iaşi, dacă vor fi câte 40 înscrieri de clasă. Astfel la orice clasă paralelă taxa e de 6000 lei.

MAGAZINUL de STOFE şi CROITORIE

„EDUARD“

IAŞI. — Piaţa Unirei No. 5 — IAŞI

Cu onoare aduce la cunoştinţa numeroasei sale clientele precum şi onor. public că în actualul Magazin a introdus un Raion special de GALANTERIE pentru doamne şi domni, asortat cu cele mai moderne articole importate dela diferite case străine.

PERSOANE

bine introduse la instituţiuni şi fabrici publice şi particulare, pot câştiga uşor 15.000 — 20.000 lunar, adresându-se la „Asigurarea Românească“ str. Lăpuşneanu 40.

Vizitaţi depozitul de tricotage al magazinului

„FEMINA“

strada Ştefan cel Mare 15
vis a vis de str. Lozonschi

In permanenţă asortat cu: jachete, vestoane, sweitere, bulowere p. dame, bărbaţi şi copii, precum şi rochiţe, costumaşe, jachetele, rochiţe pantalon p. copii. Cel mai bine asortat în ciorapi, mănuşi, flanele, jambiere toate culorile p. bărbaţi, dame şi copii. Mare asortiment de lănuri, mătăsuri p. brodat, precum şi toate articolele de galanterie şi mercerie. Preţurile cele mai reduse. Vizitaţi spre convingere.

PIERDUT buletinul de populaţie eliberat de com. Puţintei jud. Orhei şi carnetul L. A. N. C. Le declar nule şi fără valoare în mânile oricui s'ar afla.

VASILE LIPŞIN
str. Salhana depou 2 Abator

PIERDUT actul de naştere eliberat de comuna Leova Jud. Cahul, îl declar nul şi fără valoare în mâinile orioui s'a găsi.

Neculai Crăciun
Şos. Păcurari No. 67

DE INCHIRIAT una prăvălie pentru crâşmă şi 3 odăi, pivniţă mare, având apă şi lumină, în str. Crucei 39.

CASELE din str. Ghica Vodă 47, de vânzare. A se adresa Hotel Schiller str. Săulescu.

CAUT UCENIC la ceasornicăria P. Kohl, strada Ştefan cel Mare 24.

DE VÂNZARE loc, 1000 m. p. la faţadă, str. Crucei 39. A se adresa în curte, la proprietar Şmil David.

CASA CONFORTABILA str. Tăutu No. 8, se vinde după cerere prin licitaţie publică în ziua de 20 Octombrie 1927 la Tribunalul Iaşi s. III-a. Licitaţia începe de la suma de 365.000 lei.

DE VANZARE pentru eşirea din indiviziune. — Casa din str. Spitalul Paşcanu No. 12, cu două apartamente, 1600 m'r. p. teren, magazii, grajd, beciu, livadă, apă, liberă în totul imediat, vizibil între orele 2—4.
A se adresa la imobil.

DE INCHIRIAT un local mare pentru cantină, având în împrejurimi 5 fabrici. A se adresa la Dl. S. Aron str. Păcurari 174.

INSERŢII

Relativ la calomnia pe care mi-o aruncă prin „Opinia“ din 9 Oct. curent, Dumitru Ţuchel (nu-i doctor ci copist la c. f. r. M 7) arăt că a spus numai neadevăruri. Şi ca dovadă de cine este D. Ţuchel, arăt că a suferit următoarele condamnări constatate prin certificatul No. 46635 din 11 Oct. 1927:

1) La 15 Iunie 1927 condamnat la 300 lei amendă pentru lovire 2) la 8 Iulie curent, 200 lei amendă pentru insultte 3) la 28 Sept. 300 lei amendă pentru insulte 4) la 10 Oct. c. 500 lei amendă pentru insulte şi distrugere, precum şi 100 lei despăgubiri de către subsemnatul.

I. PĂLĂDUŢĂ
pantofar

Pentru corpul de gardişti

Activitatea d-lui prefect Lăzărescu

D. Eduard Lăzărescu, prefect de poliţie a făcut un călduros apel la directorii de bănci, mari industriaşi şi comercianţi, solicitîndu-le concursul pentru ajutorarea corpului gardiştilor. Propunerea a fost primită cu multă simpatie şi s'au colectat ajutoare în bani, haine şi lenjuri care vor fi disrribuite gardiştilor. La distribuţie se va ţine seamă de situaţia familiară a fiecăruia, pentru a se îmbrăca şi copiii şi a li se procura cărţi şi rechizite şcolare.

D. prefect a făcut apel şi la primarul oraşului, obţinînd băi gratuite pentru gardişti.

D. Lăzărescu a înaintat un raport ministerului de interne, cerînd a se spori cu 200 numărul actual al gardiştilor, de oare ce după războiu populaţia este mult sporită şi razo oraşului considerabil extinsă. Numărul gardiştilor la Iaşi a rămas acelaş ca acum 25 de bani.

D.ministru Inculeţ vizitează spitalele Sf. Spiridon

D. Inculeţ, ministrul sănătăţii a vizitat ieri epitropia şi spitalul Sf. Spiridon, care se găsesc sub auspiciile ministerului sănătăţei. După primirea de la epitropie, d. Inculeţ, însoţit de d. Gr. Teodoru, epitrop, şi de d. Băileanu director, a vizitat întregul spital, bucătăria, şi dependinţele spitalului. Ministrul, recunoscând greutăţile cu care luptă epitropia, a constatat buna stare a spitalului.

D. Inculeţ a promis d-lui Teodoru, de a se interesa de aproape de spitalele Spiridoniei şi a da o mână de ajutor epitropiei.

DACTILOGRAF sau Dactilografă cunoscând perfect Corespondenţa în limbile Franceza şi Germana precum şi alte lucrări de birou angajează imediat Firma „Pentagon“ str. Ştefan cel Mare No. 4.

DE INCHIRIAT două camere separate, nemobilate, aproape de centru. Se preferă grădinar sau lemnar. A se adresa în strada Coroi No. 4.

DE INCHIRIAT un local de fabrică în str. Elena Doamna 35.

MAGAZIE SPAŢIOASA zidită, se caută pentru depozit de la Sft. Dumitru. A se adresa Disileriei „Delicia“ Iaşi str. Capela Armană 2.

PIANE şi PIANINE de închiriat şi de vânzare la Ledwinka strada Gându 3, lângă Cinema Elisabeta.

DOCTOR IN MEDICINA

M. WECHSLER

Specializat în Franţa în
ARTA DENTARĂ
Boli de gură şi de dinţi
Consult. 9-12 şi 2-7 p. m.
IAŞI, Str. Ştefan cel Mare 13
Casele Leon Mayer

Butoaie

goale, de cerneală, diferite mărimi, de vânzare la tipografia H. Goldner.

De la Consiliul Comunal din Tg.Frumos

Votul de încredere obţinut de primarul I. Tessaro

Tg. Frumos. — S'a transmis greşit informaţia cu privire la şedinţa consiliului comunal Tg. Frumos din 8 Octombrie a. c. la care a participat şi dl. prefect al judeţului C. Marinciu, cum că s'ar fi adus învinuiri d-lui primar I. Tessaro de către numeroşi consilieri relativ la gestiunea şi administraţia comune şi că d. prefect ar fi redactat un raport pentru a fi înaintat consiliului administrativ superior.

Faptele s'au petrecut astfel: discutându-se fiecare punct din adresa d-lui pretor S. Popovic care a cercetat întreaga gestiune, consilierii comunali în marea lor majoritate, în număr de 14, au aprobat în totul felul de conducere a administraţiei comunei de către primarul I. Tessaro şi de către delegaţia sa permanentă transformată în fapte cari au ridicat şi înfrumuseţat comuna, (lucrările cu apa şi canalizarea oraşului, faeerea trotuarelor şi repararea străzilor, restaurarea localului primăriei şi a multor localuri ale instituţiunilor publice, refacerea pompieriei şi alte lucrări de edilitate, toate executate în modul cel mai avantajos şi economicos pentru comună şi cu toate actele în regulă îndeplinind toate cerinţele legei), şi au votat contra numai 3 consilieri comunali.

D. prefect Marinciu, nu *a încheiat nici un raport* nevenind pentru acest scop, ci a constatat tocmai solidaritătea consilierilor cu primarul lor I. Tessaro. căruia i-au acordat toată încrederea şi concursul lor cu dorinţa fermă de a lucra înainte pentru desăvârşirea operilor începute.

Cor

Aşa se dizolvă
Tabletele veritabile de
Aspirină
într'un pahar de apă.
Aceasta garantează efectul lor excelent. Nu cumpăraţi decât Tabletele **veritabile** de Aspirină în ambalajul original *„Bayer“* cu **eticheta verde-roşie-albă.**

Descoperire de pietre scumpe

IN URAL

Moscova (Ceps)— De curând au fost descoperite în Ural pietre scumpe, în special smaragde, într'o valoare considerabilă.

Primul smaragd a fost descoperit în anul 1831 de un ţăran care lucra la tăiatul lemnelor în Ural. Depozitul descoperit se află la 90 km. de Sverdlovsk şi e foarte bogat.

Pietrele scumpe din Ural sunt de o calitate superioară şi cu ele rivalizează numai cele din Ural au o culoare aurie.

Printre pietrele scumpe ce s'au găsit în Ural se află şi euclaşul, care datorit transparenţei sale are un luciu special.

El este foarte rar; până în prezent n'au fost găsite decât 25 exemplare. Dintre pietrele mai puţin scumpe se află în Ural chrisolitul, topasul şi berylul.

x *Servitoare hoaţă.*— D. Gh. Emanoil proprietar din com. Vlădiceni-Iaşi, a angajat de cîtva timp în serviciu pe femea Maria Muşorete de loc din jud. Botoşani.

După ce a stat în serviciu câte-va luni, Maria a fugit luând cu sine 2.500 lei precum şi mai multe obiecte de valoare.

S'au luat măsuri pentru urmărirea şi prinderea fugarei.

x Consiliul de războiu, după dezbaterile care au durat două zile a condamnat la 1000 lei amendă pe plutonierul Greşescu, din Reg. 16 Infanterie acuzat de nereguli şi falşuri,

INFORMAŢII

x CURTEA CU JURI, va judeca azi cel mai interesant proces al seziunei.

Este vorba de procesul de atentat la pudoare cu violenţă, intentat tânărului avocat din Ungheni, Abram Deronovschi.

El este acuzat că ar fi violat o fetiţă aflată în serviciul părinţilor săi.

Cu ocazia instrucţiei avocatul a fost menţinut arestat timp de aproape 2 luni.

Partea civilă este susţinută de mai mulţi membrii ai Baroului local, foşti membri ai L. A. N. C ului.

x In legătură cu acţiunea cultural-economică, a Ateneului Popular din Tataraşi, a luat fiinţă Şcoala de Industrie Casnică: Ateneul Tataraşi: cusături, ţesături şi scoarţe româneşti. Şcoala pusă sub direcţia Doamnelor: Eugenia Tutu şi Aglae Pascu, funcţionează în strada Tataraşi No. 3.

Se primesc eleve şi ucenice, fiind scutite de orice taxă.

Informaţiuni se pot lua zilnic la şediul şcoalei.

x D. dr. Scutaru Adrian a fost numit asistent suplinitor la clinica II chirurgicală din Iaşi.

x Cursurile la clasele paralele dela Gimnaziul „Ştefan cel Mare“ au început în mod regulat din ziua de 10 Oct.

Fiind câteva locuri libere la clasa I, II, III, IV, se mai primesc înscrieri de elevi până în ziua de 15 Octombrie.

x D. Vasiliu Dimitriu din Ţicăul de Sus, Parcelele Noi, a reclamat poliţei că i s'au furat numeroase lucruri din casă, în timp ce dânsul era internat în spital.

Reclamantul indică şi pe autorul furturilor în persoana chiriaşului său Ştefan Plugaru care a părăsit locuinţa şi acum locueşte în str. Sf. Andrei 28.

Poliţia a început cercetările. Ştefan Plugaru a fost dus la secţie.

x In cursul nopţei s'au înapoiat în localitate d-nii dr. Slătineanu şi C. Crupenschi.

x Pentru joi seara, la orele 9 a fost convocat la clubul din str. Coroi 4, comitetul executiv al partidului Naţional-ţărănesc.

Cu această ocazie se va fixa data congresului local al partidului.

x Eri s'a introdus la Curtea de apel secţia I, un nou recurs în contencios, de către fostul administrator al Domeniilor comunale, Florea Popescu.

x Autorităţile poliţieneşti au primit ordinul de punere în urmărire a fostului şef de cabinet al prefecturei jud. Dorohoi, V. Marinescu, acuzat de escrocherii.

x Consiliul administrativ al băncei învăţătorilor din jud. Iaşi, a fost convocat pentru mâine dimineaţă la orele 10.

Se va discuta chestiunea oprirei cotizaţiilor pe state de salar.

La această adunare vor mai lua parte membrii asociaţiei învăţătorilor, parlamentarii ieşeni, precum şi demnitarii Iaşului.

x *Nenorocire în Nicolina.* — O nenorocire s'a întâmplat ieri după amiază.

Băiatul Rusu, fiul locuitorului Rusu din Şoseaua Nicolina, ducându-se să sape lut la o luterie din apropiere, a fost acoperit de un mal care s'a prăbuşit.

Băiatul a fost scos în nesimţire.

x In str. Socola a fost prins Haim Halmovici, dezertor din Reg. 7 Vânători.

x D. David Sin Cohn din str. Palat, a reclamat poliţiei că din curtea dispensarului de boli venerice i s'a furat bicicleta cu No. 654.

x Comitetul ofiţerilor în rezervă se întruneşte astăzi la ora 6 şi jum. p. m. în localul primăriei.

Chestiuni importante la ordinea zilei.

x In urma unui incident petrecut în cancelaria gimnaziului „Ştefan cel Mare“, d. Cireş, profesor, a introdus acţiune penală contra d-lui Nădejde, pe motiv că d. Nădejde, cu de la sine putere a oprit pe d. Cireş să intre în clasă. Mintsterul şi inspectoratul au fost înştiinţaţi.

ULTIMA ORA

In preajma demisiei guvernului jugoslav

Belgrad 12.—Atenţia generală este captivată de criza politică, aşa încât conflictul cu bulgarii a trecut pe planul al doilea.

Aseară, clubul parlamentar al partidului democrat a ţinut şedinţă în absenţa d-lui Davidovici, preşedintele partidului. Discuţiile au fost confidenţiale şi nu se cunoşte decât moţiunea prin care se votează unanim încredere desăvârşită în d. Davidovici, cerându-se totodată guvernului să dea garanţii de păstrarea legalităţii în ţară.

Această hotărâre a produs e normă senzaţie în cercurile politice, de oare ce este dezavuat d. Marincovici, actualul ministru de externe.

Se ştie că acesta din urmă ceruse menţinerea coaliţiei guvernamentale.

*

Criza de guvern poate fi considerată ca desohisă.

Primul ministru d. Vukicevici s'a prezentat la palat. Probabil că astăzi guvernul va demisiona.

Senatorul american Borah

susţine oauza maghiară

Budapesta 12 — Ziarul „Az Est" primeşte o telegramă din New-York care rezumă un articol al senatorului Borah despre situaţia in Europa centrală în legătură cu acliunea lordului Rothermere in favoarea Ungariei.

Senatorul Borah se declară partizan al revizuirii tratatului de la Trianon şi spune că va căuta să lucreze efectiv in această direcţie.

Grav accident de tren

lângă Feteşti

Bucureşti 12.—Aseară lângă Feteşti a deraiat trenul 4309. Şapte cisterne de petrol s'au răsturnat. Locomotiva a fost avariată, iar mecanicul rănit.

Tocmai în momentul accidentului sosea cu viteză acceleratul de Constanţa. A fost un moment de groază. Cu o mare dibăcie, mecanicul a oprit la timp. Circulaţia s'a făcut prin transbordare.

Crimă misterioasă

în Capitală

Bucureşti 12.— In Valea Plângerii din dosul cimitirului Bellu a fost găsit cadavrul unui barbat în haine maron, pantaloni negri, camaşă albastră. Avea o rană adâncă în partea stângă a gâtului, o alta la cap şi a treia la piept. Lângă cadavru se afla un fier plin de sânge.

In urma cercetărilor, s'a stabilit că e vorba de Constantin Ferech originar din Târgu-Mureş, sculptor în lemn şi care locuia în Capitală în str. Bârzoaei 25.

Este o crimă sălbatecă, învăluită în mister. Incă nu există nici un indiciu despre autori.

Teamă de grevă

la căile ferate cehoslovace

Praga 12.—Ziarul oficios „Bohemia" scrie că greva la căile ferate cehoslovace a devenit inevitabilă. La ultimatumul lucrătorilor guvernul a dat un răspuns nefavorabil şi s'a arătat gata a licenţia din serviciu un mare număr de funcţionari.

Greva tramvaiştilor

din Berlin

Berlin 12.— Lucrătorii dela tramvae şi metropolitan au declarat eri greva generală. Astfel, 500.000 de oameni sunt siliţi să facă cursele pe jos. O mare perturbare se resimte în tot Berlinul.

Campionatul mondial de şah

— Adversarii de forţă egală —

Buenos-Aires 12.— Aseară s'a terminat a 11-a partidă de şah între Capablanca şi Aliechin. După a 66-a mişcare, partida a fost câştigată de Aliechin. Aceasta a fost cea mai interesantă partidă de până acum.

Situaţia match-ului este următoarea:

Capablanca 2 partide câştigate.

Aliechin 2 partide câştigate.

7 partide remise. Ambii jucători sunt de forţe egale.

Teroare liberală

în alegerea judeţeană din Ilfov

Bucureşti 12.— D. Niculescu Dorobanţu, capul listei lib rale în alegerile judeţene la Ilfov, a introdus contestaţie contra listei naţional-ţărăniste, pe motiv că unii din propunătorii listei şi au retras semnăturile.

Aceasta se datoreşte faptului că agenţii liberali au arestat pe câţiva din propunătorii opozanţi şi le-a smuls cu forţa declaraţii de retragere a semnaturilor.

Căpitanul Popescu, comandatul jandarmilor, a fost surprins pe când arestase şi transporta pe candidatul opozant M. Andriescu.

D. D. R. Ioaniţescu a protestat imediat la d. Duca.

Iarăşi se amână

deschiderea şcolilor primare

Bucureşti 12. — Din cauza epidemiei de paralizie infantilă, ministerul instrucţiei publice a hotărît amânarea deschiderii şcolilor primare până la 1 Noembrie.

ANARHIA DIN BALCANI

Macedonia sub teroarea banditilor

Belgrad (Ceps).— In ultimele săptămâni populaţia din regiunile macedonene este din nou neliniştită, în urma reluării de către comitagii a activităţii lor sângeroase. Tradiţie creată în Macedonia de către bandele înarmate este cunoscută. Jugul turcesc care a apăsat asupra popoarelor balcanice, a creat printre bulgari şi sârbi ca şi printre greci, metoade conspirative de luptă în mici grupuri.

In timpul războiului mondial comitagii, haiducii şi bandele de caceci s'au alăturat la diferitele armate, după simpatiile politice ale conducătorilor lor. Astfel au fost detaşamente de comitagi în Serbia şi Grecia, precum şi detaşamente de revoluţionari bulgari şi albanezi.

După războiul mondial toate bandele de comitagii, cari au dispus de un considerabil material de război, s'au ascuns prin munţi şi de aci au început lupte periodice contra statului jugoslav. De aceste lupte, în cari scopurile politice s'au combinat foarte des cu acte pur banditeşti, Macedonia a suferit încă mai mult decât pe timpul războiului.

Nici un singur drum n'a fost sigur. Satele plăteau pe lângă impozitele regulate şi biruri către comitagii pentru a se apăra astfel de mânia lor. Azem Belta, şef de comitagii strângea biruri în natură. Primea în special lână şi oi, cari au fost vândute în Albania şi chiar pe mari pieţe europene. Alţi şefi de bandă luau prizonieri, cari erau înapoiaţi în schimbul unei anumite cantităţi de aur sau omorâţi. Dela 1926 Jugoslavia stăpâneşte situaţia din Macedonia, lichidând diferitele bande ce au trecut graniţa.

Producţiunea agricolă a judeţului Iaşi

Recoltă mijlocie — Porumbul neoopt — Primejdie de pelagră

Statistica producţiunei agricole a judeţului Iaşi a fost făcută. Datele obţinute nu sunt prea strălucite, totuşi întrec aşteptările.

Cu toate că anul acesta, timpul a fost defavorabil semănăturilor, iar ploi e dese au inundat lanuri întregi de păioase producând mari pagube prin unele regiuni, totuşi avem o producţiune dacă nu bună, cel puţin mediocră.

Grâul de toamnă a fost semănat pe o întindere de 28,533 ha. producând 193,634 kgr., cu o medie de 600 kgr. la hectar.

Grâul de primăvară, semănat pe o întindere de 35,120 ha, a produs 239,402 kgr. cu o medie la ha. de 600 kgr.

Orzul de toamnă, a fost semănat pe o suprafaţă de 52 ha. producând 48,800 kgr.; în medie 900 kgr. la hectar.

Orzul de primăvară semăna pe un teren de 32.016 ha a dat o recoltă de 19,965.200 kgr., producând 600 kgr. la hectar.

Secara de toamnă a cuprins o sudrafaţă de 3972 ha. a dat o producţiune de 2,740.400 kg, cu o medie de 600 kg. la hectar

Secara de primăvară semănată pe o întindere de 510 ha a dat o producţiune de 316.000, kg. în medie 600 kg. de hectar.

Ovăzul, semănat pe o suprafaţă de 25.780 hectare a dat frumoasa producţiune de 1,756,650 kg. cu o medie de 800 kg. la hectar.

Rapiţa a fost semănată pe un teren de 66 ha. şi a produs 61,800 kg. în medie 900 kgr. la hectar.

Porumbul a cuprins o întindere de 113.000 ha. iar întreaga recoltă e de 79.100.000 kg.

Media producţiunei e de 700 kg. la hectar.

Producţia porumbului ar fi bunişoară dacă timpul ar fi fost mai favorabil.

Aproape întreaga recoltă de porumb nu este bine coaptă, aşa că pelagra ameninţă satele.

Din această cauză se cere ca autorităţile să ia cuvenitele măsuri pentru a preveni o adevărată epidemie de pelagră care ar putea să isbucnească în judeţul nostră, iarna aceasta.

Cutremure de pământ

în Austria şi Jugoslavia

Viena 12.—Oraşul Swadorf a fost centrul unui violent cutremur de pământ. De trei zile locuitorii stau sub cerul liber de teama să nu se dărâme casele peste dânşii.

*

Belgrad 12. — Eri după amiază s'a resimţit un remarcabil cutremur de pământ. Au fost trei zguduituri succesive cu epicentrul la 48 km. sud de Belgrad.

Cinematografie în Pamir

la 5000 metri înălţime

Moscova (Ceps). — Expediţia trimisă de fabrica de filme „Sovkino", care trebuia să efectueze cât va scene în Pamir, s'a întors zilele acestea la Petrograd. Expediţia s'a compus din 10 persoane şi cea mai mare parte din călătorie s'a făcut călare.

Pe alocurea expediţia s'a suit pe înălţimi de 5.000 m. unde au fost prinse numeroase tablouri.

Călătoria a fost foarte aventuroasă, trecând prin numeroase pericole, în special în Pamirul occidental. Două persoane ale expediţiei pe timpul unei operaţiuni între stânci, s'au prebuşit în râu Pandju. Expediţia a turnat 5.000 metri film.

Incendiu suspect la Roman

Roman 12.—Astă noapte la ora 2, un incendiu sa declarat la magazinul fraţilor Max şi Herman Seider din str. Ştefan cel Mare.

Au sosit imediat la faţa locului d. Substitut de procuror Trisonimo, d. poliţai maior Panaitescu, d. Ciobanu directorul poliţiei şi postul de pompieri sub comanda d-lui Lt, Eremia.

Graţie muncei pomptertlor, focul a fost îndată localizat.

D. Max Seider a fost menţinut la poliţie pentru a da unele lămuriri,

Cauzele incenaiului încă nu se cunosc.

FIL.

INFORMAŢII

x *De la Camera de Comerţ.*- Ministerul Muncei a cerut avizul Camerei de Comerţ din Iaşi dacă legea pentru creierea instituţiunilor de proteguire şi ajutorare a comercianţilor să se resfrângă şi asupra funcţionarilor comerciali.

*

Astăzi la prânz a avut loc o consfătuire între d-nii I. Botez, Fred Şaraga, I. Georgescu şi Ilie Mendelsohn, hotărându-se să se răspundă Ministerului că Camera de Comerţ opiniază ca menţionata lege să se răsfrângă şi asupra funcţionarilor comerciali, din care se formează viitorii negustori.

Deasemeni Camera de Comerţ mai cere ca 75 la sută din fondul special de ajutorare să se oprească de către eforia locală, şi restul de 25 să fie trimis Centrului.

x Astăzi s'a făcut instalarea preotului Arcadie Tanasiev, absolvent al seminarului din Chişinău, ca preot paroh la Blindeşti-Iaşi.

Scarlatina şi febra tifoidă bântue şi la Ungheni. Se va înfiinţa un spital special de izolare.

x *Impuşcat din greşeală.*— In spitalul Sft. Spiridon, a fost internai plut. Frunză, şeful postului de jandarmi din Ruginoasa Jandarmul este lovit de două gloanţe dere volver, fiind împuşcat din neglijenţă, de impegatul de mişcare M. Zvasnian din gara Cuza Vodă.

Impegatul se afla în cârciuma Rotaria. La ora 9, şi a făcut apariţia plutonierul de jandarmi cerând cârşiumarului să închidă localul,

Impiegatul fiind prieten cu plutonierul, a pus mâna pe puşcă Aceasta fiind încărcată a luat foc.

L Direcţiunea Şcolei primare de fete No. 3 „Petru Poni" str. Păcurari înştiinţează că odată cu începerea noului an şcolar. va funcţiona un atelier de rufărie şi croitorie cu elevele clasei V-a complimentară; iar seara se va ţine curs de adulţi (bărbaţi şi femei) cu acei cari doresc să dobândească sau să-şi complecteze învăţătura şcolei primare.

Inscrierile se fac la direcţie în orele 8-11 dimineaţa.

Dr. N. Alexandrescu

Fost medic de spital

Boli interne, genito-urinare, piele şi sifilis.

Consult.: 10-12 a. m. şi 2 4 p. m.

Str. Lăpuşneanu No. 6

SINDICATUL SPIRTULUI

Societate Anonimă

INŞTIINŢAREA III

Aducem la cunoştinţă celor interesaţi că se înfiinţează pentru teritoriul judeţelor:

BACAU, ROMAN, VASLUI, FALCIU, NEAMŢ, FALTICENI, DOROHOI, IAŞI şi BOTOŞANI

un nou Oficiu de Vânzare la **Botoşani**, care oficiu va fi sub conducerea:

D lui EDUARD de BURBURE de WESEMBECK,
„ Lt. Colonel I. VALCEANU, şi
„ MAX GOLDHAMMER.

Rugăm deci pe clienţi şi pe cei interesaţi din teritoriul mai sus indicat, să nu mai comunice în viitor cu **Oficiul de vânzare, Bucureşti**, ci să se adreseze pentru orice comenzi sau informaţiuni:

Oficiului de vânzare Botoşani

la adresa:

Biroul D-lui Lt. Colonel I. Vălceanu,

care va fi în drept să emită Bonuri de Dispoziţie şi să dea toate deslugirile cerute.

Afară de cele de mai sus, instrucţiunile din „**Inştiinţarea**" noastră din 26 Septembrie a. c. publicată în ziare, rămân în vigoare, şi vă rugăm să vă conformaţi lor.

SINDICATUL SPIRTULUI

Societate Anonimă

La ferma BADAREU

de vânzare

PURCEI de rasă pură BERCK

Telefon

BECURI electrice

cele mai solide, cele mai rezistente, din fabricile eele mai renumite; **Philips, Osram, Tungsram, Mazda, Ferrowatt, Orion**, etc. mărci garantate, cumpăraţi mai eftin ca oriunde numai la Depozitul general

Zaharia Weiss Piaţa Unirei

România

Tribunalul Jud. Iaşi Secţia 3-a Comercială

Sub Preşedinţia D-lui M. Păcurariu, Jude de Şedinţă

Dl. L. Preutes u Jude Supleant

Şedinţa din 30 Sept. 1927

PROCES-VERBAL No. . . .

TRIBUNALUL

Pe baza Art. 695 şi următori din Cod. Com.

HOTAREŞTE

Declară în stare de falimen pe Vasile Manole comerciant din Comuna Andrieşeni.

Numeşte Sindic pe D-l Jude Sindic a Tribunalului Iaşi.

Ordonă aplicarea sigiliilor pe întreaga avere a falitului cu care se deleagă pe Dl. Jude Sindic al Tribunalului Iaşi.

Fixează provizoriu epoca încetărei plăţilor la 16 Sept. 1924.

Stabileşte termenul de 17 Octombrie 1927 până când creditorii sunt obligaţi să prezinte la secretariatul Sindicului declaraţille de creanţele lor.

Ordonă numitului falit ca până în termen de trei zile să prezinte bilanţul şi registrele sale comerciale.

Fixează termenul de 28 Octombrie 1927, orele 13, când se va proceda la încheerea procesului verbal de verificarea creanţelor lor.

Această sentinţă se va executa provizoriu.

Se vor îndeplini dispoziţiunile art. 709, 710 şi 943 din cod. com. şi conform art. 712 cod. comp. se va comunica câte o copie D-lui Prim Procuror şi D-lui Jude. Sindic al Tribunalului.

Cu drept de opoziţie şi apel înlăuntrul termenului prescris de art. 711 din cod. com.

Dată şi pronunţată în şedinţă publică azi 30 Septembrie 1927.

(ss) M. Păcurariu
(ss) L. Preutescu
Grefier (ss) Pallade

Conformă (ss) N. Constantinescu

Conform M. M. Cludin

DENTISTUL

Fr. Grünberg

cu Institutul dentar, în

Strada Cuza Vodă No. 1

(vis-a-vis de Farmacia Jelea Halta Sărărie)

Execută toate lucrările de chirurgie şi proteză dentară după ultimele cerinţi ale ştiinţei.

Preţuri modeste

Consult. 9—1 şi 2 jum.—7

Jalnicii: Sura Schwartz mamă, Amalia soţie, Henriette şi Moritz Zager, Leon şi Otilie Schwartz, Dr. Filip Schwartz, copii, Milucă, Lola, Alice, Adrian nepoţei, precum şi întreaga familie înrudită, anunţă cu durere încetarea din viaţă a scumpului şi în veci neuitatului lor

Moses I. Schwartz

după o scurtă şi grea suferinţă, în vârstă de 63 ani. Inmormântarea va avea loc Joi 13 Octombrie 1927 ora 2 jum. p. m., cortegiul pornind dela locuinţa defunctului str. Costache Negri 93.

ECOURI

AVIS. Subsemnaţii I. Rosenthal & Sami Cars din Iaşi str. Lăpuşneanu 44, facem cunoscut că conform certificatului eliberat de Trib. Iaşi s. III-a No. 6963 din 22 Sept. crt. se constată că firma noastră n'a avut şi n'are nici o poliţă protestată.

I. Rosenthal & Sami Cars

— Nici cadouri, nici rabaturi, nu acordă „Librăria Centrală" din str. Mărzescu. — Insă, vinde mai eftin ca oriunde, toate articolele de librărie şi papetărie. — Mare depozit de rechizite şcolare.

DOCTOR

Tr. Mihailescu

asistent universitar

chirurg secundar gynecolog la spit. Maternitatea

BOLI DE FEMEI, GENITO-URINARE-SIFILIS

Str. Lăpuşneanu No. 18, etaj

Telefon No. 164

Consult. 1—3

Doctor A. Dascăl

BOLI de COPII şi INTERNE

BOLI VENERICE

Vaccin proaspăt pentru vaccinări antivariolice la copii

Consult. şi tratament:

11—12 a. m. şi 2—7 p. m.

Iaşi, str. Cuza Vodă 42

(casele Cristofor)

vis-a-vis de Camera de Comerţ

STIRI DIN TARĂ ŞI STRĂINĂTATE

Preotul Constantin Păun

(Continuare din pag. I-a)

virii sale, el niciodată n'a făcut vre-un soi de reclamă, care, dacă poate ar cadra în parte, cu alte slujiri omeneşti, în nici un caz însă cu misiunea preoţească. El înţălegea că biserica trebuie să fie numai un sanctuar; şi serviciul divin o taină sfântă, iar celelalte ierurgii bisericeşti — căci naufragiile vieţii suut multe şi felurite — le oficia conştiincios şi discret.

Era un preot plin de credinţă şi de adevărată cucernicie, căci la rugăciuni punea multă căldură. Niciodată nu era grăbit. Era convins că pentru cele sfinte nu se încape grabă. Acei cari t-au văzut slujind, ştiu aceasta.

Sub arhipăstorla răposatului mitropolit Iosif Naniescu a ocupat 27 de ani postul de sub director al cancelariei mitropolitane, lucrând cu venerabilul preot C. Ştiubei, care era director. A muncit în administraţie. A muncit şi pe tărâmul economic, căci 32 de ani a fost membru în comisia de control şi în consiliul de administraţie la *„Prima Societate de Economie"* din Iaşi.

A fost un preot harnic, cinstit, plin de demnitate, cu relaţii în lumea bună, bine văzut şi apreciat în cercul profesorilori secundari şi chiar universitari. Pentru vremea sa, aceasta era mult.

In rândul preoţimei, moartea sa lasă un gol care se va simţi.

Domnul care l-a chemat la sine, să-i răsplătească trudnicul apostolat, odihnindu-i sufletul în locul cel luminat „de unde a fugit durerea, întristarea şi suspinul"...

Pr. N. Hodoroabă

COMBATEREA POLIOMIELITEI

în Capitală

Din cauza pericolului paraliziei infantile, ministerul de instrucţie a dispus ca la Bucureşti nici un elev de curs primar sau secundar să nu aibă voe să frecventeze sălile de spectacole (cinematografe, teatre, etc.).

Amânările pentru studii

ale tinerilor recrutaţi

Ministerul de război, aduce la cunoştinţa generală, că termenul pentru depunerea cererilor de amânare de studii pe anul 1927 — 1928 s'a prelungit astfel:

Până la 30 Octombrie a. c. cererile tinerilor recrutaţi sau însumaţi în condiţiunile art. art. 52 şi 53 L. R. iar complectarea actelor tot până la 31 Decembrie a. c.

Până la 1 Februarie 1928, cererile şi actele sprijinitoare ale tinerilor aflaţi în penultimul şi ultimul an la şcolile superioare cari au dreptul la art. 52 L. R. şi ale tinerilor aflaţi în ultimul an la şcolile inferioare, cari dau dreptul la art. 53 L. R.

Şansele lui Tancred

la ministeriat

Intr'o constătuire ce a avut loc la d. Ionel Brătianu, pare a se fi hotărât înlocuirea d-lui Mrazek ministrul industriei, prin d. Tancred Constantinescu. O parte din liberali însă, sunt contra acestei schimbări. Iubit de d. Vintilă Brătianu, d. Tancred Constantinescu are adversari hotărâţi atât printre miniştri cît şi în sânul majorităţilor.

Cenuşa lui Vanzetti

în Italia

Milano 12.—Sora lui Vanzetti s'a întors în satul familial din Piemont.

Urna cu cenuşa lui Vanzetti a sosit la Torino.

Vulcan în erupţie

Vulcanul Blaima din Chili (3011 metri), care din anul 1864 părea stins, a început să arunce mari cantităţi de cenuşă. Erupţia e însoţită de violente cutremure de pământ. Locuitorii din împrejurimi şi-au părăsit în grabă casele.

Urmele unui popor dispărut

Interesante descoperiri arheologice

Se anunţă că în vecinătatea localităţii Noria din Mexic, trei pădurari au descoperit intrarea unei galerii subterane. Cu ajutorul unor lămpi electrice ei pătrunseră prin deschizătură şi se găsiră în pragul unei mari săli, împodobită cu obiecte de aur şi argint.

Continuând explorarea, cei trei pădurari descoperiră alte săli în care se aflau mumii bine conservate şi aşezate în ordine.

Guvernul mexican a luat imediat în stăpânire preţioasele galerii. Arheologii cred că e vorba de relicve ale unui popor sau ale unui trib care trebue să fi dispărut acum cîteva secole. Numeroşi savanţi şi epigrafişti studiază inscripţiile de pe vasele găsite în grotă minunată.

Primăria din Fălticeni

în faţa Parchetului

Fălticeni 12— Fostul consiliu comunal,— în urma risipei banului public — după cum se deduce dintr'un comunicat al membrilor partidului naţional-liberal, a fost înaintat parchetului.

Interesându-ne la parchet ni s'a răspuns că ştirea corespunde realităţii.

In curând vom reveni cu amănunte.

NOIR

Manuscrise inedite de Eminescu şi Caragiale

în succesiunea lui Petre Fântânaru

In inventarierea succesiunei defunctului Petre Fântânaru s'au găsit trei preţioase manuscrise: unul al lui Eminescu şi două ale lui Caragiale.

Manuscrisul lui Eminescu este o scrisoare din anul 1888 adresată probabil unui om politic din acea vreme, pe care marele nostru poet îl ruga să intervie pentru accelerarea încetăţenirii fostului profesor de franceză Saint-Pierre.

Manuscrisele lui Caragiale sânt o scrisoare cu data de 1 August 1907 din Berlin adresată ziarului „Liberalul" şi un articol pentru acel ziar în care Conu Iancu, care semnează modest „Caragiale publicist român", polemizează cu d-rul Clement Blumenfeld şi cu ziarul „Opinia" în chestia unei fabule publicată în „Convorbiri Literare" şi atribuită de d-rul Blumenfeld lui Caragiale.

COMEMORAREA LUI GHICA-VODĂ

— APELUL PRIMARULUI IAŞILOR —

Primarul Iaşilor a lansat următorul apel:

CETĂŢENI,

Miercuri 12 Octombrie 1927 se împlinesc 150 ani dela moartea vrednicului domnitor al Moldovei, Grigore Ghica. Acest mare voevod şi-a vieţuit viaţa pentru apărarea integrităţii ţării sale şi numai prin asasinarea lui mişeleaască duşmanii au putut desăvârşi la 1777, răpirea frumoasei Bucovina din trupul falnicei Moldovei.

Această pildă de patriotism şi de jertfă se va comemora în chipul următor:

Mercuri 28 Oct. ora 9 seara, se va oficia un serviciu religios în grădina Beilic, locul unde a fost omorât acum 150 ani vrednicul domnitor. La acelaşi oră clopotul mare al Mitropoliei, va suna pentru a trezi în sufletul tuturora măreţia acestui momement.

Se vor rosti apoi cuvântări din partea Mitropoliei Moldovei, a Primăriei municipiului Iaşi şi a comitetului de iniţiativă.

Săptămâna viitoare e consacrată ca săptămâna de comemorare a domniei şi vieţei domnitorului Grigore Ghica.

Duminică 23 Oct. 1927 va avea loc la ora 10 dimineaţa, un parastas la biserica Sft-lui Spiridon unde se află îngropat corpul nemuritorului voevod; după care va urma o procesiune măreaţă la Beilic, conform unui program ce se va anunţa la timp.

Cetăţeni,

Aveţi cu toţii datoria de a participa la aceste solemnităţi pentru a proslăvi aşa precum se cuvine amintirea şi jertfa marelui domnitor Grigore Ghica.

OSVALD G. RACOVIŢĂ
primar al municipiului Iaşi

Mersul scarlatinei în Iaşi

Personalul sanitar aşteaptă sporurile

In cursul zilei de ieri, s'au declarat două noui cazuri de scarlatină în străzile Aurora 4 şi Păcurari 182. Bolnavii au fost izolaţi.

Din spitalul de izolare au ieşit ieri vindecaţi doi bolnavi de scarlatină şi cinci de febră tifoidă; aşa că au rămas izolaţi 65 scarlatinoşi şi 13 bolnavi de febră tifoidă.

Cazul suspect de paralizie infantilă din str. Nicolina, nu s'a confirmat şi bolnavul a fost eliberat din spital.

*

Consiliul de higienă al oraşului se va întruni în cursul săptămânei viitoare, după ce Consiliul Municipal se va fi instalat.

*

Funcţionarii serviciului sanitar aşteaptă sporurile din Mai pe care Ministerul de Interne a şi dispus Primăriei să le achite. Până acum însă Primăria n'a deschis creditele necesare.

Se aşteaptă probabil constituirea consiliului,

Intre timp d. Gh. Popovici, directorul serviciului comptabilităţei a început întocmirea statelor de sporuri.

P.

In jurul constituirii

consiliului municipal

In sfârşit, a apărut convocarea pentru constituirea consiliului municipal. Aceasta va avea loc Vineri 14 Octombrie, ora 4 după prânz.

Au fost chemaţi şi membrii de drept. Instalarea o va face d. Marinciu, delegat prefect de judeţ. Vor asista şi parlamentarii, care părăsesc apoi Iaşul cu acceleratul de 8.20 seara.

Fruntaşii liberali afirmă, că s'au înţeles cu privire la alegerea delegaţiei permanente,— însă în culoarele primăriei, se afirmă, că votul fiind secret, poate aduce surprize.

Se afirmă, că în chiar prima şedinţă, d. D. Dimitriu, deputat şi consilier municipal va ridica câteva chestiuni de principiu,—pe care le-a susţinut cu multă tărie, în consiliul municipal averescan.

Să aşteptăm. D.

PENTRU FAMILIA VICTIMELOR

asasinatului din str. Lăutari

Au subscris până acum:

„Opinia"	Lei	300
S. Kahane Succesorl	„	500
M. I. A.	„	100
Merlescu Ernest pens. c. f. r.		100
M. Weiler, avocat		200
Magazinul de muzică „Fulgerul" str. Cuza-Vodă lei		100
D-na si d. Marcopol Fleaşcă		100
Fr. H		100
George G. Maxim		100

Publicist-Iaşi

Piaţa Valutară

Leul la Paris a cotat ieri 15,80; la Zurich 3.17 şi jum.

Devizele în Capitală au notat: Francul francez 6,34; belga belgiană 22,50; francul elveţian 31,20; lira engleză 786,50; dolarul 161,25; lira italiană 8.84; coroana cehă 4.80: Rentenmark. 38.65.

Regele Boris

reehemat în patrie

Berlin 12.—Guvernul bulgar a rugat telegrafic pe Regele Boris să se înapoieze neîntârziat în ţară.

x *Dispensar R. M. S.*—Indată după întoarcerea d-lui inginer Guţu, se va inaugura la manufactura de tutun din localitate, noul dispensar din curtea manufacturei. Acest dispensar model, cuprinde o complectă instalaţie de baie, sală de consultaţie şi de operaţii, o creşă, toate după modelul celor mai complecte instalaţiuni de acest fel din străinătate.

x D. Inculeţ, ministrul sănătăţii, a părăsit aseară localitatea, condus la gară de către d. dr. Cazacu, directorul regiunii sanitare.

x Consiliul judeţean de higienă a fost convocat pentru ziua de 15 Octombrie crt.

INFORMAŢII

x Examenul de capacitate pentru limba română, ce urma să continue la 15 Octombrie se amână pentru ziua de 1 Noembrie a. c.

x Subofiţerii admişi a urma cursul preparator, care funcţionează pe lângă liceul militar din Iaşi, se vor prezenta la liceu în ziua de 28 Octombrie a. c.

x Curtea cu Juri, a condamnat la 5 ani recluziune pe flăcăul Simion Ignatenco din Sculeni, acuzat de a fi ucis într'o ceartă pe prietenul său D-tru Stanoov. Cearta a izbucnit pentru o sumă de 10 lei pe care criminalul o datora victimei.

x D. A. Ştefănescu a fost numit directorul arestului preventiv din Roman.

x *Agronom arestat.*—Cabinetul 2 Instrucţie a arestat eri pe fostul agronom regional Gh. Covrig pentru luare de mită şi abuz de încredere.

Instrucţia cercetase o serie de reclamaţiuni în contra fostului consilier agricol Georgescu şi a agronomului Covrig.

Putând aduna unele probe de vinovăţie contra celor reclamaţi a cerut parchetului să deschidă rechizitoriu.

La interogatorul luat eri fostului agronom regional Covrig, el a fost arestat.

Mandatul va veni azi spre confirmare.

Fostul agronom regional a fost depus la Galata.

*

Pentru astăzi a fost citat să dee o declaraţie fostul consilier agricol Georgescu.

x D. avocat C. M. Climescu a demisionat din organizaţia locală a partidului poporului.

x *Filiala Crucei Roşii* organizează anul acesta cursuri teatrice şi practice pentru infirmiere benevole, persoanele doritoare de a le urma sânt rugate a se adresa Luni şi Joi între 5 şi 7, Marţi şi Sâmbătă între 12 şi 1 la sediul filialei Toma Cosma 5 unde se fac înscrierile şi vor căpăta toate lămuririle. Cursurile vor începe la 15 Noembrie a. c.

x D. dr. C. Tănăsescu, medic şef al oraşului, care urma să plece în concediu, şi-a amânat acest răgaz. până după reeeschiderea şcolilor primare, pentru a veghea însuşi la aplicarea măsurilor sanitare.

x *Afacere suspectă.*—Pe când trecea trenul de marfă 4510 din Iaşi spre Chişinău în dreptul cabinei de la Frumoasa, s'a observat că unii frânari din tren aruncau legături cu scânduri.

Jandarmii au surprins în acelaş timp pe A. Preutesei Vasile de la cantonul 122 care căra scândurile la canton.

De asemeni a mai fost surprins şi Gh. Pânzaru din mah. Frumoasa cu o legătură de scânduri. Acesta a declarat că le-a găsit pe linie lângă Trei Calici.

Cei surprinşi au fost duşi la secţie.

x A fost pansat la spitalul evrelesc Const. Niţă, conductor la tramvai, căruia, pe când manevra vagonul 43, sărind ştanga i-a prins şi strivit degetele de la o mână.

x FURT IN TREN.—D. Trufin Cazacu din com. Colani jud. Bălţi a reclamat poliţiei gării că în trenul de Chişinău i s'a furat un portmoneu cu suma de 15,600 lei.

Este bănuit pungaşul Dunea.

x *A trăit 100 de ani.*— Zilele trecute a încetat din viaţă săteanul D-tru Ciobăniţă din Belceşti-Iaşi, în vrâstă de 100 ani.

Săteanul Ciobăniţă s'a ocupat toată viaţa cu agricultura şi n'a suferit nici odată de vre'o boală.

Tatăl lui Ciobăniţă a trăit 101 ani, iar Dumitru lasă un urmaş care are 76 ani.

In adevăr, o familie de oameni fericiţi.

Primăria Comunei Urbane Bălţi

PUBLICAŢIUNE

Primăria oraşului Bălţi aduce la cunoştinţă generală, că în ziua de 10 Noembrie 1927 ora 12 în localul acestei Primării în conformitate cu art. 71 al. 14 din legea Comptabilităţei Publice se vor primi oferte închise şi sigilate însoţite de garanţie pentru darea în arendă veniturile afisajului din acest oraş.

Licitaţia va începe dela 20.000 lei în sus.

Termenul de arendă este dela 1 Ianuarie 1928 până la 1 Ianuarie 1929.

Odată cu depunerea ofertelor se va depune şi garanţia de 10 la sută la suma totală de arendă.

Condiţiunile de arendare se pot vedea în orice zi şi ora de lucru, în afară de sărbători la Primăria oraşului Bălţi, Serviciul Financiar.

Preşed. Com. Inter. A. Krupenski
p. Secretar S. Honciarenco
No. 15622 din 7 Oct. 1927

Otravă pentru şoareci şi guzgani

De vânzare la:
Iosef Marcu „La Cămila", Iaşi
Drog. „Venera" Gust. Segal Iaşi
Ornştein & Bieber, Iaşi

Prospecte şi informaţiuni
la reprezentanţa generală „ROMANIL" S. A.
Bucureşti B-dul Domniţei 3

De închiriat

de la 26 Octombrie 1927 următoarele:

1). Un apartament compus din 6 odăi mari şi atenanse în str. C. A. Rosetti 11-13-15, în total sau parţial.

2). Idem, două odăi şi o bucătărie, în str. Dreaptă 4.

3). Idem, două odăi în str. Socola 84.

A se adresa la cancelaria Epitropiei Spitalului Israelit str. Elena Doamna 43.

AVOCAT
V. CIREŞ
Str. I. C. Brătianu 49

DOCTORUL
R. DAMSKER
s'a mutat
în str. Ghica-Vodă No. 44-46
şi consultă zilnic:
MEDICINĂ INTERNA
Sifilis, Genito-Urinare
8—11 a. m. şi 3—7 p. m.

Dr. Albert Ficler
Specializat în principalele clinici din *Berlin, Leipzig şi Frankfurt a/M.*, în
Boli interne, Boli de Stomac, Intestine, Ficat şi Boli de nutriţie: Diabet (Tratamente cu insulin), **Gută, Arterosclerozâ**, *etc.*
Tratamente cu
DIATERMIE
pentru toate maladiile indicate
Cons.: 9—11 si 3—6.
Iaşi, Str. Lăpuşneanu 27

Istoricul chimiei în Polonia

(Continuare din pag. I-a)

chimie o ştiinţă la modă. A scos în două volume *Principii de chimie* în 1800, cu care ocazie pune bazele nomenclaturii chimice poloneze.

Ignat Von Berg, elevul acestuia şi urmaş la catedra de la Vilna, a publicat o serie de opere originale, între cari un dicţionar chimic, introduceri în chimie, destinate şcolilor publice, precum şi un tratat relativ la: chimia aplicată la arte şi meserii. Contemporan cu dânsul la Varşovia, lucrează contele Alexandru Chodchievicz, care publică în 7 volume, tratatul său intitulat *Chimie*. Apoi, un tratat despre clor. Intreprinde lucrări originale, cu privire la clor, prepararea potasiului şi iodiului metalic.

Numeroşi alţi chimişti lucrează parte în şcoli publice, parte în laboratorii particulare şi contribue la răspândirea ştiinţei în colonia rusască.

După revoluţia naţională din 1831 înăbuşită de ruşi, guvernul rusesc închide şcolile superioare din Varşovia şi Vilna, disolvă societ. „Amicii ştiinţelor". In urma acestor persecuţii, vre'o 5000 de intelectuali polonezi se expatriază, continuându-şi activitatea în ţările străine. Se citează: Ignatio Domeyn, unul din pionerii renaşterii intelectuale din Chili, apoi rector al Univ rs. din Lima; Philipp Walter, elev al lui Dumcs şi Mitcherlich, care face la Paris numeroase descoperiri în chimia organică. Se citează încă Iacob Natansohn la Dorpath.

După 1862 se deschide şcoala centrală la Varşovia şi Universitatea din Cracovia, devine universitate poloneză.

Atât pe teritoriul polonez cât şi în străinătate se disting numeroşi chimişti polonezi.

(Urmează)

Biblioteca Universitații Loco

ANUL XXIII — 3 LEI EXEMPLARUL — VINERI 14 OCTOMBRIE 1927

ABONAMENTE

Lei 1000 pe un an
„ 500 . . „ 6 luni
„ 300 . . . „ 3 luni

OPINIA

ZIAR POLITIC COTIDIAN

ANUNCIURI

se primesc la toate Agențiile de Publicitate și la Administrația ziarului

Iași—Str. Gh. Mârzescu 17

De ce nu putem obține un împrumut extern

Se vorbește atât de mult de împrumuturi externe. După războiu atâția emisari au străbătut în lung și în lat Europa și America pledând cauza finanțelor noastre și toți s'au reîntors precum au plecat.

Greșala inițială este datorită faptului că în materie economică nu se pledează ci *se creiază*. Atâta timp cât nu vom avea un minimum de prosperitate și organizare internă, un împrumut străin nu va veni în țară.

Înainte de războiu circulația de capitaluri internaționale își urmau mai ales orbita configurațiilor politico-externe.

Și era natural că într'o epocă de înarmări, capitalul plasat pe termen lung n'a vrut să rişte eventualitățile unui războiu.

Actualmente politica noastră externă este orientată înspre Franța care în acest moment și probabil încă un număr de ani, nu va putea întreprinde plasamente externe.

America și Anglia au domenii așa de întinse de activitate financiară și economică, încât nu le tentează plasamentele din România; și mai este și o deosebire fundamentală între concepția noastră și cea Anglo-Saxonă.

Aici printr'o tenacitate homerică și o persistență unică a fost leagănul capitalismului modern care fără îndoială este piatra unghiulară a civilizației contimporane.

Aci rolul statului este de coordonare a forțelor economice și se simte amestecul lui, doar atunci când un principiu de bază trebuie salvat în spiritul și promovarea principiilor de bază ale Societății.

La noi statul este un jandarm dispus întotdeauna să tiranizeze, și să aibă protejații politici.

Capitalismul când se desfășoară liber și trăiește prin puterea și valoarea lui este creator; când este o montură artificială etatistă atunci are un caracter parazitar.

Când statul intervine în conflictele producției capitaliste cu diversele ei antagonisme, atunci apără statutul unei structuri sociale, căci statul poate fi un element de coordonare și directivă, el nu poate fi însă un element creator și activ.

Iată pentru ce un împrumut extern este mai mult și în primul rând o chestiune politică internă, până va deveni una externă.

M. ELIAS

Actualități politice

Oligarhia și magistratura

Vorbind despre felul cum s'au făcut alegerile parțiale, d. Ion Mihalache constata că putregaiul politic a început să întindă corupția și în rândurile magistraților.

Într'un articol pe care-l semnează în ziarul „România" fostul ministru de domenii spune:

— „Judecători care fură fără rușine, și unii din ei fură pe bani—care poruncesc armatei să ucidă pe țăranii furați—și armata îi ucide!, sunt ținuți în cinste de Ministrul Justiției, iar mâne vor fi avansați desigur președinți de tribunal, și mai departe..."

In senzul acestor scrise ale d-lui Mihalache, se știe că s'au adus acuzații precise, dar sancțiuni nu s'au aplicat. Să ferească Dumnezeu să vie vremea când poporul, profund neliniștit, ar întreba:

— *„Oligarhilor, ce-ați făcut cu magistratura țării"?*

Ochi dulci

Presa iorghistă și cea național țărănistă a început să-și facă, reciproc, ochi dulci.

Adica, cele două partide iarăși au intrat în faza pertractărilor avansate, fiind vorba de o înțelegere pe „chestia interzisă"!

Propaganda cuzistă

Fruntașul național-țărănist d Pan Halippa se plânge, printr'un interview, că propaganda cuzistă înregistrenză succese din ce în ce mai mari, în satele basarabene.

Apoi cine-i de vină că național țărăniștii se duc la sate numai în timpul alegerilor? Incolo, domnii național-țărăniști 'stau frumușel în orașe și fac revoluție în odăile clubului din București!

NOTA VESELĂ

— Am constatat, doctore, că alcoholul mă împiedică de la muncă.

— Și ai hotărît să te lești de băutură.

— Pardon, am hotărît să mă las de muncă.

Din toată lumea

Moartea unui câne-actor. In „Peg, sufletul meu" cunoscuta comedie englezească, apare și un cățel numit Mihail, prietinul nedespărțit al micuței Peg. Primul cățel care a creat acest rol la comedy Theatre din Londra în 1914, a murit în vrâstă de 17 ani. El a jucat rolul său de 999 ori și era tot așa de cunoscut și de glorios ca și actorii care interpretau comedia.

*

Cruzime oribilă.—Primarul din Simonov (Volhinia) a surprins pe patru țărani furând. Primarul i-a declarat arestați, i-a dus la cimitir și i-a silit să sape o groapă; apoi i-a aruncat vii în groapă și a turnat pământ peste ei.

Autoritățile sovietice au făcut anchetă și au arestat pe oribilul criminal.

*

Farsa cu bustul de ceară. Acum optsprezece ani a izbucnit o controversă artistică în jurul bustului de ceară al Florei, atribuit lui Leonardo Da Vinci, care a fost cumpărat pentru Muzeul Kaiser Friedrich din Berlin cu 9 milioane lei. Ziarele engleze amintesc această discuție cu ocazia morții expertului englez Charles Frederich Coocksey.

In timpul cât se desfășura polemica, Coocksey a arătat că bustul nu era de Da Vinci, ci era lucrarea unui sculptor din Southampton numit Richard C. Lucas.

Coocksey a spus că o parte din bust trebue desfăcută pentru a cerceta materialul din care era făcut interiorul. El își baza cererea pe faptul că știa că obiceiul lui Lucas era să economisească materialul, folosind orice lucru stricat îi cădea sub mână.

De pildă, odată el s'a folosit de o jiletcă veche.

Bustul a fost tăiat și s'a găsit în mijloc... o bucată dintr'o cuvertură de pat. Faptul acesta a fost socotit în general ca o probă că teza lui Coocksey era dreaptă. Dar Wilhelm II, împăratul Germaniei, a dat ordin ca bustul să continue a fi de Leonardo da Vinci!

JERTFA LUI GRIGORE GHICA-VODA

Cuvântarea P. S. S. Arhiereului Grigore Botoșăneanu

La solemnitatea de aseară în memoria înaltului domnitor Grigore-Ghica, P. S. S. Arhiereul Grigore Leu a rostit următoarea admirabilă cuvântare:

In acești vremuri mari pentru neamul românesc—când a tot puternicul Creator ne-a răsplătit cu prisosință jertfele strămoșești — este o datorie creștinească, cu rezultate hotărîtoare pentru viitorul neamului nostru pomenirea celor ce s'au jertfit.

Pomenind strămoșilor facem lecții pilduitoare urmașilor căci ni se pune înainte adevărul sf. care trebue să se întipărească în sufletele tuturora: că nu există jertfă nerăsplătită și nu se află păcat sau asuprire nepedepsită. Să se știe însă că atât pedeapsa, cât și răsplată sunt cu atât mai eterne cu cât suferințele au fost mai strigătoare la cer și cu cât aceste două acte în executarea lor se înalță către atot-puternicul creator.

Noi oamenii, pentrucă suntem slabi și trecători prin lume, dăm răsplata și pedeapsa tot așa de grabnică și efemeră ca și personalitatea noastră..

D-zeu înaintea căruia o mie de ani e ca ziua de eri—care a trecut — e tot așa de îngăduitor și etern în aplicarea pedepsei și binecuvântarea răsplății, ca și Veșnicia Sa.

Și—Doamne—câte suferinți și jertfe de sute de ani în urmă—ne-a adus binecuvântarea de astă-zi!?!

In astă sară se împlinesc 150 de ani dela săvârșirea uneia din aceste jertfe care ne pune înainte o mare durere moldovenească.

In astăsară 150 de ani, domnitorul Moldovei Grigore Ghica cade străpuns de iataganele turcești—chiar în acest loc unde pe vremuri era conacul beilicul turcesc—pentru că a făcut politică rusască—politică împotrivitoare luării Bucovinei.

Pomenirea ce o facem lui Grigore Ghica-Vodă ne amintește prima răsluire din timpul românesc—răpirea Bucovinei săvârșită cu doi ani, înainte de jertfa celui ce'l pomenim acum (1875).

Grigore Ghica Vodă este exponentul jerfelor ispășitoare.

ASPECTE

Pentru parlamentari

Parlamentul se va deschide peste câteva zile; domnii senatori și deputați cari s'au odihnit trei luni după o foarte scurtă sesiune, vor fi chemați prin mesajul regal să înfăptuiască o nouă serie de legi pentru fericirea țării și deci pentru binele obștesc.

In cele câteva luni de vacanță, parlamentarii au avut toată vremea să vină în contact cu alegătorii cari—chiar dacă nu i-au voit neapărat pe dânșii—sânt totuși reprezentați de ei; în asemenea condițiuni aleșii au contractat oarecari obligații față de toți, pentru că e inadmisibil să se spună că un deputat liberal, de pildă, reprezintă numai pe membrii clubului brătianist.

Trebuie să fi auzit multe plângeri domnii senatori și deputați, trebuie să fi ascultat nenumărate cereri și trebuie să-și fi dat astfel seama câte nevoi tulbură liniștea cetățenilor.

Sânt nevoi materiale care pot fi remediate printr'o legiferare cinstită și mai cu seamă prin statornicirea unui control sever în administrațiile publice: trebue luate măsuri împotriva risipei banului public, se impun riguroase norme în cheltuirea impozitelor plătite cu atâtea jertfe de către contribuabili.

Sânt însă și nevoi de ordin ideal: întronarea legalității, respectarea libertăților cetățenești, suprimarea regimului de excepție sub care trăesc provinciile alipite după zece ani de la unirea lor cu vechiul regat.

Printre aceste nevoi de ordin ideal este în primul rând acordarea amnistiei generale; obligația de a o acorda guvernul și-a luat-o în primele zile al venirei sale la putere și nu putem crede că va fi fost numai un calcul electoral deși „Universul" ministrului de justiție a publicat dăunăzi un articol al maiorului Băgulescu împotriva amnistiei.

Parlamentarii ar putea dovedi că nu s'au ales degeaba, chiar dacă lupta în alegeri n'a fost din cele mai corecte: au prilejul să dezmintă părerile rele despre dânșii, luând inițiative bune și votând legi de dreptate socială.

In preajma deschiderei parlamentului, facem acest apel către domnii senatori și deputați.

G. SPINA

FRUCTE CA MEDICAMENTE

Fragii de pădure, ca și căpșunele cultivate în grădini, sunt bune de mâncat înainte de masă, pentru că deschid pofta de mâncare. Ele sunt un adevărat medicament contra boalelor de fiere.

Foile de fragi fierte ca ceaiu sunt bune împotriva anghinei și dezenteriei. Dacă fierbem planta întreagă, ceaiul acesta se întrebuințează împotriva gălbinarei. Fragii sunt foarte buni și împotriva reumatismului.

Se mai folosește ceaiul de fragi și pentru spălarea feței, curățind pecinginea și coșii, și păstrând frăgezimea pielei.

Coacăzile sunt cel mai bun leac contra constipației. Ele se mănâncă dimineața, pe stomacul gol. Smeura este foarte bună pentru stomacurile slăbite și împotriva bolilor de inimă. Ea întărește creerii și inima, răcorește gura și este un bun purgativ.

D. Chamberlain

șeful reacțiunii europene

La recentul congres al laburiștilor engleji, d. Chamberlain, ministrul de externe conservator, a fost ținta unor violente atacuri.

In special fostul ministru Roberts a analizat politica externă a Angliei și a ajuns la următoarea încheere:

Intr'o Europă în care reacțiunea a ridicat capul și este astăzi a-tot-puternică, ca în Italia lui Mussolini, în Spania lui Primo de Rivera, în Ungaria lui Horthy, în *România*, în Lituania și în alte țări,—Sir Austen Chamberlain e pretutindeni primit ca șetul mărturisit al acestei reacțiuni.

Trebue și concurs

din partea autorităților

de pr. N. Dărângă

La conferințele generale preoțești din anul acesta, s'au spus lucruri frumoase referitoare la ceeace trebue să facă preoțimea pentru o îndrumare cât mai rodnică a poporului către o viață creștinească și românească, care în prezent lasă mult de dorit.

Și între alte mijloace pentru ajungerea scopului s'au propus: predarea religiei de către preoți în școalele primare și complimentare, catihizarea, înființarea de biblioteci religioase morale, a caselor de cetire și sfat etc. mijloace de cari s'a mai vorbit și altă dată, dar cari nu s'au pus în practică de cât într'o măsură foarte mică.

Nu s'a trecut însă sub tăcere nici faptul că pe lângă acestea și multe altele, ce s'au mai spus la conferințele din acest an, dar pe cari nu le-am mai înșirat aci, mai trebue preoțimei și concurs din partea autorităților la cele bisericești—concurs care—în prezent— lipsește mai pretutindeni.

Nu vreau să spun prin aceasta, că preotul pentru a-și putea îndeplini misiunea, sa,trebue să aibă totdeauna alături de el, jandarmul, autoritatea. Nu!

Preoțimea creștină ortodoxă următoare exemplului dat de Domnul Hristos și-a îndeplinit totdeauna și își îndeplinește și acuma misiunea ei, care e: răspândirea luminei și a moralei creștine în popor prin ea însăși, prin forțele ei și nu cu ale altora. Sunt însă cazuri, când ea are nevoe și trebue să fie ajutată.

In adevăr. Cercetând din când în când poporul ce-l păstorești găsești în parohie:

Rătăciți în ale credinței cari tulbură sufletele adevăraților creștini — căutând a-i detrage de la adevărata și vechea credință strămoșească (sectanții); destul de multe cazuri de trai în nelegiuire (concubinagii); creștini, ce țin încă serbătorile vechi; creștini dedați cu totul la viciul beției, cari tulbură ordinea publică și alte fapte cari sunt dezaprobate nu numai de legea creștină, ci și de legile civile.

Și tu preot, care ești pus să luminezi și să moralizezi, să fii lumina lumii și sarea pământului nu poți sta nepăsător față de această stare de lucruri ci te simți dator să lupți pentru combaterea ei, pentru stârpirea ei prin predici, sfaturi cu, orice prilej, pedepse duhovnicești etc.

(Continuarea în pag. IV-a)

Debarcarea d-lui Crupenschi

Știrile „Opiniei" s'au confirmat în întregime în ciuda tuturor „dezmințirilor" oficioase. D. Const. Crupenschi a fost debarcat din șefia clubului liberal ieșan.

Comitetul parlamentar întrunit aseară, a declarat în unanimitate pe d. Crupenschi demis, alegând pe d. prof. George Brătianu,

D. Crupenschi a plecat imediat la București pentru a cere concursul Centrului. Dar este în zadar. Nimeni nu poate impune o persoană pe care întreaga organizație o respinge.

Clubul liberal se poate felicita pentru alegerea unui conducător de valoarea tactul și prestigiul d-lui prof. G. Brătianu. Vor înceta deacum provizoratele sterpe, certurile, intrigile, precum și rezerva centru lui față de organizație care nu se putea impune prin șeful ei.

E sigur că, deacum înainte, în timpul guvernărilor lungi liberale, organizația locală va fi chemată la un rol efectiv în conducerea generală a țării. Și Iașul întreg va avea de câștigat.

Recorduri femenine

Mis Mercedes Gleitze tânăra londoneză, de meserie dactilografă, care a trecut înot canalul anglo-francez.

CRONICA DRAMATICĂ

de *Wratislavius*

TEATRUL NAȚIONAL

„Răzvrătita"

(Comedie în 3 acte de *L. Fulda*)

Cunoscutul autor al comediei ce s'a jucat Marți seara la Teatrul Național, fiind una din figurile proeminente ale teatrului german și ocupând un loc însemnat și în literatură, se cuvine să ne oprim puțin la început și să evocăm unele amănunte interesante—credem, din activitatea sa pe tărâmul teatrului.

Cu toate contestările aduse cele mai multe îndreptățite, *Ludwig Fulda* are merite mari, indiscutabile. Încă acum patruzeci de ani, în fruntea pleiadei de scriitori care ducea o luptă acerbă pentru introducerea lui **Ibsen** în teatrul german, se găsea și *Ludwig Fulda*. Cu o vigoare neobișnuită, se atacau, pe atunci, ambele tabere. De o parte moraliștii vremei și pontifii presei oficiale și pe de alta „revoluționarii", iconoclaștii. Aceștia din urmă nu se sfiau să afirme că introducerea colosului norvegian pe scenele Reichului, însemna începutul unei ere noua pentru dramaturgia *germană*. Și în primele rânduri, printre cei mai impetuoși se afla, cum am spus și *Ludwig Fulda*.

Marea victorie înregistrată, are pentru noi, împreună cu măiastra traducere a lui *Cyrano de Bergerac* o mai mare greutate decât întreaga operă teatrală ieșită din pana fructuoasă a lui *Fulda (Prostul, Prieteni din copilărie*, etc. etc.)

Cheia succesului enorm, obținut de multe din aceste lucrări, nici până azi nu e în totul limpezită.

După-cum *Suderman* a reușit să facă multe sute de spectacole cu „dramele" sale, tot așa și *Fulda* comptează printre autorii mult jucați—deși operele, privite de aproape te fac să ridici din umeri și să te întrebi: Cum a fost și cum este posibil? Cum?

Și totuși. Știind să simtă pulsul publicului *Fulda* s'a adaptat perfect acestuia și i-a dat, la vreme oportună câte-o comedie (alte-ori o dramă) cu situații care făceau pe mulți, doriți să uite realitatea, să râdă cu poftă.

Când omul râde, zădarnic vi și'i spui: Cum râzi, domnule? Nu vezi că te'mbată cu apă goală? Degeaba. Tu spui și el râde. Ba bate din palme și mai tare.

(Continuarea în pag. IV-a)

„PRINCIAR“

anunţă onor. public că în fiecare seară concertele **orchestrei Fuhrman** vor începe la **ora 7 jum. seara** şi vor continua şi după terminarea spectacolelor.
Bufet rece bine asortat, gratar special, vinuri indigene şi străine. Bere Azuga.

Onor. Soc. de Asigurare
„REGINA MARIA“, Iaşi

Faţă de modul conştiincios cum Dv. aţi liquidat poliţa mea de asigurare (Căsătorie) No. 24 din 24 D-brie 926 în valoare de Lei 100.000, mă simt obligată a vă mulţumi, recomandându-vă tuturor, ca exemplu de corectitudine şi culanţă.

Cu stimă *Hava Şaim* str. Ţuţora No. 12

LICEUL de BĂEŢI, ŞCOALA SUPERIOARĂ şi ŞCOALA ELEMENTARĂ de COMERŢ

„MIHAIL KOGALNICEANU“

ŞCOLI CU DREPT DE PUBLICITATE. — IAŞI, STR. C. A. ROSSETI No. 8.

Inscrierile au început şi se fac în toate zilele de lucru în orele 4—6 p. m.

Elevii se primesc în clasa I de liceu sau comerţ, fără examen de admitere, şcoala fiind particulară; trecerea dintr'o clasă în cea superioară se face în şcoală, ministerul luând doar toate măsurile de control prin organele sale,

Examenul de admitere în clasa 5-a de liceu se face pentru elevii şcoalei, în şcoală în faţa unei comisiuni compuse din profesori al şcoalei şi prezidate de un delegat al Ministerului. *Elevii ce vor urma clasa a 4-a la alte licee trebue să dea examen de admitere în clasa a 5-a la şcolile statului şi apoi se pot înscrie la acest liceu,* Cursurile se ţin după programa şcolilor Statului; şi aici e în vigoare regulamentul şcolilor publice.

Direcţiunea liceului dorind a veni în ajutorul părinţilor lipsiţi de mijloace şi funcţionarilor a hotărât ca în acest an, să se înfiinţeze şi clase paralele, la care taxa şcolară va fi egală cu cea de la clasele paralele ale şcolilor statului din Iaşi, dacă vor fi câte 40 înscrieri de clasă. Astfel la orice clasă paralelă taxa e de 6000 lei.

Cu ocazia sezonului de iarnă
Vizitaţi cu încredere renumitul Magazin de Manufactură şi Galanterie

„La Moara de Aur“

Strada Ştefan cel Mare 9

Unde găsiţi un bogat asortiment în: Mătăsuri, Stofe pentru Rochii şi Mantile, Catifele, Aguela, Lenajuri, Barcheturi, Picheturi, şifoane, indiane, pânză de cearşafuri toate lăţimile, Atlasuri şi satin de plapomă, Caschemir pentru uniforme şcolare.

Mare asortiment în Tricotaje.

Specialităţi în articole de nuuţă şi Botezuri.

SINDICATUL SPIRTULUI
Societate Anonimă

INŞTIINŢAREA III

Aducem la cunoştinţă celor interesaţi că se înfiinţează pentru teritoriul judeţelor:

BACAU, ROMAN, VASLUI, FALCIU, NEAMŢ, FALTICENI, DOROHOI, IAŞI şi BOTOŞANI

un nou Oficiu de Vânzare la **Botoşani**, care oficiu va fi sub conducerea:

D-lui EDUARD de BURBURE de WESEMBECK,
„ Lt. Colonel I. VALCEANU, şi
„ MAX GOLDHAMMER.

Rugăm deci pe clienţi şi pe cei interesaţi din teritoriul mai sus indicat, să nu mai comunice în viitor cu **Oficiul de vânzare, Bucureşti**, ci să se adreseze pentru orice comenzi sau informaţiuni:

Oficiului de vânzare Botoşani
la adresa:
Biroul D-lui Lt. Colonel I. Văloeanu,

care va fi în drept să emită Bonuri de Dispoziţie şi să dea toate deslusirile cerute.

Afară de cele de mai sus, instrucţiunile din „**Inştiinţarea**“ noastră din 26 Septembrie a. c. publicată în ziare, rămân în vigoare, şi vă rugăm să vă conformaţi lor.

SINDICATUL SPIRTULUI
Societate Anonimă

Domni, Deamne şi Domnişoare

cunoscând lasul, câştigă uşor 3000—5000 Lei lunar plus comision, adresaţi-vă „Asigurarea Românească“ str. Lăpuşneanu 40, orele 5—7 p. m.

PUBLICAŢIUNE
No. 4072 din 10 Octombrie 1927

Se publică spre cunoştinţa generală că în ziua de 15 Noembrie 1927 ora 10 dimineaţă se va ţine licitaţie publică cu oferta închisă pentru vânzarea anvelopelor şi camerilor reformate după cum urmează:

23 anvelope Fiat
23 camere Fiat
20 anvelope Michel
22 camere Michel

Orice informaţiuni se pot da la sediul Inspectoratului VI Cadastral Iaşi, sti. Sărărie No. 63.

Şeful Insp-ratului VI Cadastral
Inspector, Indescifrabil

Şcoala de Dans
Profesor **P. SIMION**

Inscrieri şi Informaţii zilnic de la *10 a. m.* până la *10 seara* în SALOANELE **Turn Verein** str. Arcu 3, se predă *lecţiuni* şi în *familii* cu *muzica mea.*

Primăria Comunei Urbane Bălţi
PUBLICAŢIUNE

Primăria oraşului Bălţi aduce la cunoştinţă generală, că în ziua de 10 Noembrie 1927 ora 12 în localul acestei Primării în conformitate cu art. 71 al. 14 din legea Comptabilităţei Publice se vor primi oferte închise şi sigilate însoţite de garanţie pentru darea în arendă veniturile aflsajului din acest oraş.

Licitaţia va începe dela 20.000 lei în sus.

Termenul de arendă este dela 1 Ianuarie 1928 până la 1 Ianuarie 1929.

Odată cu depunerea ofertelor se va depune şi garanţia de 10 la sută la suma totală de arendă.

Condiţiunile de arendare se pot vedea în orice zi şi ora de lucru, în afară de sărbători la Primăria oraşului Bălţi, Serviciul Financiar.

Preşed. Com. Inter. A. Krupenski
p. Secretar S. Honciarenco
No. 15622 din 7 Oct. 1927

PIERDUT actul de naştere, buletinul de populaţie, actul de căsătorie, livretul de armată, certificatul de 4 clase primare, actele proprietate pentru un loc, autorizaţia şi un plan de casă, toate pe numele subsemnatului. Le declar nule şi fără valoare în mâinile oricui s'a afla.

BRALUŞ ANTON
str. Marta 68

PRACTICANT de birou caută Dovsem Bercovici-Chemnitz str. Ştefan cel Mare 54 Iaşi. Oferte în scris.

CAUT UCENIC la ceasornicăria P. Kohl, strada Ştefan cel Mare 24.

IAŞUL DE ODINIOARĂ

lucrarea d-lui R. Suţu

A apărut *al doilea volum* din meritoasa şi interesanta lucrare întreprinsă de distinsul nostru coleg d. **Rudolf Suţu.**

In **Iaşii de odinioară**, regăsim figurile dispărute care au dat pe vremuri strălucire şi viaţă capitalei Moldovei.

Chipuri impunătoare de boeri figuri gingaşe de femei care au împodobit şi dat poezie saloanelor din vremuri, profesori, magistraţi, artişti, negustori cunoscuţi, toţi defilează într'o evocare impresionantă şi duioasă

Lucrarea d-lui Suţu nu trebue să lipsească din casa nici unui bun moldovean.

Volumul e admirabil tipărit cu numeroase clişee şi desenuri executate artistic.

INSERŢII

Relativ la ultima inserţie a pantofarului I. Păladuţă, care a maltratat făcându-l numai lesiuni pe bătrânul meu tată Preotul Romulus Ţuchel, fapt pentru care i s'a deschis acţiune publică şi obţinut hotărâre de evacuare imediată din casele bisericei şi 500 lei amendă găsesc de cuviinţă să nu mai răspund calomniilor arătate asupra mea. Inştiinţez doar, că chiar astăzi am deschis proces de calomnie pentru neadevărurile publicate de numitul Păladuţă.

Un om ca acesta care este în stare să maltrateze un preot bătrân (care l-a şi cununat şi l-a adăpostit în casă), este capabil să colporteze orice neadevăruri pentru a denatura lucrurile.

Cu perfectă stimă
D. R. Ţuchel

*

N. R. Intrucât diferendul a ajuns în faţa justiţiei, considerăm deplasat continuarea discuţiei prin presă. Prin urmare, declarăm polemica închisă.

De închiriat

de la 26 Octombrie 1927 următoarele:

1). Un apartament compus din 6 odăi mari şi atenanse în str. C. A. Rosetti 11-13-15, în total sau parţial.

2). Idem, două odăi şi o bucătărie, în str. Dreaptă 4.

3). Idem, două odăi în str. Socola 84.

A se adresa la cancelaria Epitropiei Spitalului Israelit str. Elena Doamna 43.

PIANE şi PIANINE de închiriat şi de vânzare la Ledwinka strada Gându 3, lângă Cinema Elisabeta.

DE INCHIRIAT un local de fabrică în str. Elena Doamna 35.

DE INCHIRIAT una prăvălie pentru crâşmă şi 3 odăi, pivniţă mare, având apă şi lumină, în str. Crucei 39.

CASELE din str. Ghica Vodă 47, de vânzare. A se adresa Hotel Schiller str. Săulescu.

DE VÂNZARE loc, 1000 m. p. la faţadă, str. Crucei 39. A se adresa în curte, la proprietar Şmil David.

PREDAU lecţiuni de Piano. Adresa la ziar.

DOCTOR
L. HEITEL
MAMOŞ
De la clinicile din Berlin, Viena Frankfurt
Boli de femei şi naşteri
Str. Săulescu 2 (alături de Biserica Talparari)
Consultaţiuni 3—6 p. m.
Pentru săraci gratis zilnic.

Dr. H. Wechsler
Boli interne, Genito-urinare
Sifilis
DIATERMIE
pentru boli urinare, boli de femei, reumatism, nevralgii, migrenă, gută, diabet, boli de stomach etc
Consult: 8-11 a. m. 2-8 p. m.
IAŞI, str. Armeană 4

Butoaie
goale, de cerneală, diferite mărimi, de vânzare la tipografia H. Goldner.

Solemnitatea dela Seminarul „Veniamin“

Ieri a avut loc la Seminarul „Veniamin“ solemnitatea deschiderii cursurilor noului an şcolar. S'a oficiat sfinţirea apei şi slujba sf. liturghii în capela şcolii în faţa elevilor şi a întregului corp profesoral.

Răspunsurile au fost date de corul şcolii sub conducerea d-lui profesor de muzică D. Dimitriu. A participat şi I. P. Sf. Mitropolit Pimen însoţit de P. Sf. Vicar Grigorie.

După terminarea slujbei s'a oficiat un parastas pentru răposatul Rege, Ferdinand I-iu.

In aula şcolii s'a deschis serbarea prin „Imnul Regal“. Intr'o succintă cuvântare, preotul *Cicerone Iordăchescu*, a arătat motivul întârzierii deschiderii şcolii. nota religioasă din viata Regelui Ferdinand, datorită educaţiei sale şi culturii clasice, lucheie sch'ţând meniree şcolii. DI, DI. profesor *C. Praja* a desvoltat apoi o frumoasă conferinţă. tratând despre: „*Personalitatea Regelui Ferdinand în lumina istoriei*“. La sfârşit conferenţiarul a fost mult apladat.

I. P. Sf. Mitropolit, aducând elogii d-lui C. Praja, pentru strălucita sa cuvântare, arată că Seminarul „Veniamin“ prin selectul său corp profesoral şvrednicia cărturărească a actualului director, stă în fruntea tuturor seminariilor din ţară; a rată viciile care rod viaga neamului şi doreşte spor la muncă.

In cancelaria şcolii s'a servit o gustare unde au rostit cuvântări: I. P. Sf. Mitropolit, directorul şcolii şi d. Gh. Gheorghiu.

In jurul unui îndoit asasinat din Bacău

Camera de punere sub acuzare de pe lângă Curtea de Apel din Iaşi a dat ordonanţa definitivă de urmărire contra lui Petru G. Doboş din Fundul Răcăciuni—Bacău, care la sfârşitul lunei August a ucis pe comercianţii Ilie şi Iosub Abramovici din Bacău.

După comiterea îndoitului asasinat, criminalul a dispărut. In urmă însă a fost arestat.

Procesul se va judeca în viitoarea sesiune a Curţii cu Juri din Bacău.

Asasinul a mărturisit fapta comisă.

Un căpitan din cavalerie

în judecata Consiliului de război

Consiliul de Războiu, al Corp. IV, a început ieri judecarea procesului intentat Căp. Rogojanu din Reg. 10 Cavalerie Bacău.

Ofiţerul este acuzat de neregului săvârşiţi prin anul 1919, în timp ce funcţiona ca ofiţer contabil în Reg. 29 Infanterie Dorohoi. Anume şi-ar fi însuşit sume de bani, care se ridica la 70.000 lei.

Acest proces se judecă de peste 7 ani, în care timp s'au făcut numeroase expertize.

*

Consiliul este prezidat de d. col. Naum, comisar regal fiind d. Căp. Burada.

Apărarea este susţinută de d-nii P. Pogonat, Rang şi I. Haer.

Eri s'au ascultat martorii iar comisarul Regal şi a susţinut rechizitoriul.

In şedinţa de azi se va da verdictul.

Lucrările consiliului judeţean

Consiliul judeţean ieşan se întruneşte Sâmbătă dimineaţă la orele 10.

La ordinea zilei: raportul celor cinci comisiuni, verificarea gestiunei judeţene pe anul 1925, şi alte chestiuni cc se vor mai ivi.

D. P. Tudose, preşedintele delegaţiunei permanente judeţene, va face o expunere asupra chestiunei ad-tive, financiară şi a controlului serviciilor judeţene.

x Răufăcători au furat un cal din grajdul locuitorului L. Zaharia din Pârliţi-Iaşi.

INFORMAŢII

x Toţi parlamentarii liberal-vor azis a la şedinţa de constii tuire a consiliului municipal, ce au loc mâne, la ora 4 p. m. Apoi cu trenul de 8,20 seara parlamentarii vor pleca la Bucureşti.

x Au fost găsiţi dezertorii Gh. Sculeac şi Alex. Antonescu din Reg. 39 Infanterie.

Ei au fost înaintaţi Comenduirei Pieţei.

x A fost dus la secţie Iacob Sutraciov originar din Kişinău, prins în curtea lui Mariniuc Trofin din Mah. Trai-Calici, pe când încerca să fure pasări.

x Camera noastră agricolă a fost telegrafic înştiinţată că, concursul de motocultură organizat la Bucureşti de Uniunea camerilor agricole, are loc în zilele de 14, 15 şi 16 Octombre curent.

x *Copil ucis în lutărie* — Băiatul Dumitru Roşu, de vr'o 14 ani, din Balcani com. Miroslava, găsindu-se la o soră în târgusorul Nicolina, s'a dus Marţi (11 X) la o lutărie din apropi re, să sape lut. Malul s'a surpat peste el şi l'a îngropat.

Nefiind de faţă de cât soră-sa alergând şi o femeie, când l'au scos, el îşi dădea sufletul. Nevisând, cum îl pândeşte moartea, dimineaţă (Marţi) sărmanul fusese la un croitor să dea să-i facă haine nouă...

Ce de-a nenorociri şi cu lutăriile acestea!

x In Piaţa Unirei a fost găsit rătăcit un copil de doi ani care a fost dus la comisia I.

x Maşina No. 501 pe când trecea aseară pe str. Lăpuşneanu a dat peste femeia Maria Busuioc din str. Lăpuşneanu 45, la mâna dreaptă.

x Pe str. Roseti a fost găsit aseară Vasile Cornea originar din com. Ernuţa jud. Hotin, care ducea cu dânsul un sac cu haine bărbăteşti şi o cantitate de săpun şi nu putea să lămurească proveinienţa.

El a fost dus la poliţie.

x Comisarul Boicu din poliţia Tg. Frumos, a fost scos la pensie.

x Inspectoratul şcolar al regiunei Iaşi a fost înştiinţat telegrafic de Ministerul Instrucţiei, că a luat dispoziţiunea ca cursurile şcolare de la şcolile din Iaşi să fi suspendate pentru ziua de Vineri 14 Octombrie (Sf. Paraschiva).

x *Noi fraude la o percepţie din oraş.* — Autorităţile comunale, au fost informate de noi fraude săvârşite la o percepţie comunală din oraş.

Perceptorul a fost invitat a da lămuriri şi a preda socotelile.

x Tribunalul secţia III, va judeca azi cererea introdusă de Judele Sindic. al falimentului Băncei Generale, contra d-lui I. Gh. Popovici, fostul ad-tor general al Băncei.

Prin acest proces, judele cere Tribunalului să oblige pe fostul ad-tor să depue în întregime costul acţiunilor subscrise.

Fostul ad-tor general a subscris 300 de acţiuni şi n'a depus decât la 30 la sută din valoarea lor.

In aceeaşi categorie se mai află şi alţi mulţi acţionari—care vor fi daţi şi ei în judecată.

x In legătură cu o informaţie a noastră de eri, d. avocat I. C. Ghica ne înştiinţează că este şi rămâne membru nestrămutat al L. A. N. C.

x Aseară s'a reprezentat cu mult succes: *Intriga şi Amor* (Schiller) de către elevii doamnei *Bârsescu.*

Cum, Vineri 14 are loc a treia şi ultima reprezentaţie din ciclul început cu *Sappho*, vom reveni pe larg asupra tuturor acestor reprezentaţiuni.

x A fost dus la poliţie Iancu Bercovici din str. Marta 1, la reclamaţia lui Şmil Şmil din str. Tataraşi, pe motiv că pe când zugrăveau împreună la casa d-lui Motăş din str. Eternitate 15, a furat din bucătărie suma de 560 lei.

x A fost dus la secţie Dumitru Indienu din str. Tăetoare 16, în urma reclamaţiei stăpânului său Iancu Iacobsohn, frizer din str. Vasile Lupu 13, pe motiv că a furat o sumă de bani dintr'un saltar.

ULTIMA ORA

Frumoasa americană Miss Ruth Elder
în zbor peste Atlantic
Ocheteriile feminină - Zborul continuă cu succes

New-York 13. — Miss Ruth Elder a plecat seara la ora 5 şi 6 minute pe avionul „American Girl" din Detroit peste Atlantic, cu scopul de a aterisa la Paris. Aviatoarea este însoţită de căpitanul Haldeman.

Zborul se face pe linia marilor vapoare transatlantice pe o distanţă socotită la 3750 mile marine (6540 kilometri).

Miss Elder a luat ca hrană puţină supă, ceaiu, pâne cu unt, 6 pachete cu şocolată; apoi un serviciu de toaletă şi o potcoavă aducătoare de noroc.

Intrebată la ce-i trebue serviciul de toaletă, ea a răspuns:

„Vreau să fiu şi la Paris tot aşa de frumoasă ca şi la New York".

Miss Ruth Elder e o femee deosebit de frumoasă şi e măritată de doi ani cu funcţionarul Lille Vomak. Inainte de măritiş ea a câştigat două premii de frumuseţe.

*

Londra 13.— „American Girl" a fost văzut de mai multe vapoare dimineaţă între orele 10 jum. şi 11, sburând peste Ocean cu mare viteză.

*

Paris 13.- După ştirile sosite, Miss Ruth Elder îşi continuă sborul foarte bine şi se aşteaptă sosirea ei la Paris.

Automobil incendiat

Roman 13.—Pe şoseaua Crasteşti-Bârjoveni, automobilul No. 144 al d-lui C. Walter din Roman, s'a aprins şi a ars în întregime.

Alegere comunală la Fălticeni

Fălticeni 13 — Eri a avut loc alegerea consiliului comunal Fălticeni.

Lista liberală a întrunit 1245 voturi şi a fost declarată a easă.

Lista opoziţiei a întrunit 212 voturi, anulate 33 voturi.

Alegerea a decurs în perfectă liniştе.

Viitorul primar al oraşului va fi d. avocat Gogu Niculescu.

Nenorocirea de lângă Iaşi

— Un copil zdrobit de vite —

O impresionantă nenorocire s'a întâmplat eri după amiază în com. Bivolari—Iaşi.

Săteanul Vasile Gavriliuc din numita comună se întorcea de la câmp cu un car cu fân.

La intrare în sat, se juca în mijlocul drumului copilul Vasile Prisacaru, în vrâstă de 10 ani.

Neobservând acest fapt, săteanul care venea pe jos în urma carului, lăsă boii să înainteze prinzând între picioare pe copil.

Nenorocitul băiat a fost călcat de vite fiind complect zdrobit.

In chinuri teribile victima a murit după jumătate de oră.

Cum a fost jefuit
automobilul de curse Bălţi—Cernăuţi

Soroca.—Se anunţă următoarele amănunte asupra atacului banditesc săvârşit zilele trecute de lângă staţiunea „Dondeşeni" de pe linia Bălţi—Cernăuţi.

Pe la orele 7 seara automobilul de pasageri a pornit din staţia Dondoşeni, îndreptându-se spre Edineţi (Hotin).

Ajungând în marginea pădurei „Barcova", înaintea automobilului au eşit din desişul dumbravei trei bandiţi mascaţi şi înarmaţi până în dinţi.

In automobil se găseau 7 persoane, printre cari artistul Nedolin, studentul Gh. Cazanciuc şi alţii. Un bandit a sărit în automobil şi, punând revolverul la tâmpla şoferului Martov, l'a somat să oprească. Acesta s'a executat. Banditii au ordonat tuturor să se coboare jos, făcând percheziţia fiecăruia pasager în parte.

La şoferul Martof banditii au luat portmoneu cu 11.000 lei, la Medolin 3000 lei şi ceasul, la studentul Cazaciuc 200 lei, iar la ceilalţi pasageri haine şi lucruri de valoare.

Banditii au rămas nemulţumiţi de rezultatul pradei, căci ei aşteptau în acel automobil pe un bancher din Soroca, care avea cu el peste jumătate de milion. Spre norocul lui însă el a întârziat la plecarea automobilului din gară rămânând în Dondoşeni.

Jandarmii continuă cercetările.

COR.

INFORMAŢII

x *S'a mai declarat un caz nou de scarlatină. Bolnava e o elevă dela „Notre Dame" şi a venit acum câteva zile din Cernăuţi.*

Serviciul sanitar a luat măsuri.

x *O femee care şi-a ucis soţul.*—In şedinţa de azi a Curţii cu Juri se va judeca procesul moşneagului Ioan Sandu şi al fiicei lui Maranda V. Chirilă, din Chicerea-Osoi, acuzaţi de omor.

In cursul anului trecut în noaptea de după anul nou femeea, ajutată de tatăl ei, şi-a ucis bărbatul lovindu-l în cap.

Crima s'a săvârşit în toiul nopţei, pe când săteanul dormea.

Femeea motivează crima prin faptul că era maltratată de soţul ei.

MARI TEIVEL
ADOLF PASCAL
logodiţi
Iaşi, Octombrie 1927
In locul oricărei alte înştiinţări.

x *Dr. Bazgan numit medic la un spital din Galaţi.*—Colegiul medical al spitalelor Spiridoniei, s'au întrunit eri, dimineaţă sub preşidenţia d-lui Gr. Teodoru, epitrop. Colegiul avea să se pronunţe asupra cererii d-lui dr. Bázgan, de a fi transferat ca medic primar de la spitalul din Hârlău, la spitalul din Galaţi, în locul rămas vacant prin moartea doctorului Carnabel.

In conformitate cu legea, colegiul a numit o comisiune, compusă din d-nii doctorl Zosin, Anghel şi Niculescu, pentru a se pronunţa asupra lucrărilor prezentate de d. dr. Bazgan.

La ora 5, colegiul s'a întrunit din nou şi după ce a luat cunoştinţă de raportul comisiunii, în unanimitate a recomandat pe d. dr. Bazgan, la spitalul epitropiei din Galaţi.

x *Taxele şcolare.*—Un părinte întreabă dacă se confirmă şi se aplică ordinul recent al ministerului de instrucţie prin care se interzice perceperea de taxe la şcolile primare.

Rugăm inspectoratul să dea o lămurire.

x *Localul prefecturii de judeţ.* — D. prefect Marinciu a expediat o telegramă d-lui inginer Berindei, prin care acesta din urmă este invitat să execute lucrările contractate la Palatul Ad-tiv, localul Prefecturei.

In caz contrar, Prefectura va executa singură lucrările necesare.

x D. prof. Demetrescu, a fost ales ca membru în comitetul Camerei de Comerţ, de către şcolile comerciale din oraş.

x In viitoarea sesiune a Curţii cu juri din Iaşi se va judeca procesul lui Gh. Lupan din Tungujei-Vaslui care în noaptea de Crăciun 1926 l-a ucis pe Gh. Curcudel din aceiaşi comună.

x Un tânăr din Vaslui a trimis zilele trecute în America o scrisoare de admiraţie aviatorului Lindbergh. Ieri tânărul a primit fotografia aviatorului însoţită de câteva cuvinte de mulţumire.

x *Situaţiunea epidemiilor în judeţ.*—După ultima statistică a epidemiilor, în judeţul nostru sunt 44 bolnavi de scarlatină. Un bolnav a murit.

Febra tifoidă a făcut 9 victime, dintre care doi bolnavi s'au însănătoşit.

Tifosul exantimatic a dispărut. Singurul, caz din com. Hermeziu a fost uşor, aşa că bolnavul a scăpat.

x *Instalarea consiliului comunal.*—Mâine după amiază va avea loc instalarea consiliului Municipal.

Şedinţa va fi prezidată de cel mai în vrâstă dintre consilieri. Ori se ştie că I. P. S. S. Mitropolitul Pimen, care e consilier de drept, şi-a exprimat dorinţa de a azista la instalarea consiliului. In acest caz Inaltul Prelat, fiind cel mai în vrâstă dintre consilieri urmează să prezideze şedinţa de instalare.

Tot Inaltul Prelat ar urma să fie şi primar de vrâstă, până la confirmarea unuia dintre cei trei recomandaţi pentru primariat.

In cazul însă când I. P. S. S. Mitropolitul va absenta şedinţa va fi prezidată de d. Gh. Nădejde.

x *Incercare de sinucidere.*—Artista de varieteu Frosa Dimitriu din localitate, a încercat să se sinucidă, înghiţind o cantitate de sodă caustică.

A fost transportată la spitalul Sft. Spiridon unde li s'au făcut spălături stomacale. Starea ei este destul de serioasă

ECOURI

— D-na Rela Aronovici soţia d-lui Leon Aronovici, morar, a dat naştere unei fetiţe care a primit numele de Felicia.

Felicitările se primesc Duminică 16 Octombrie în stradela Albă No. 2.

AVIS. Subsemnaţii I. Rosenthal & Sami Cars din Iaşi str. Lăpuşneanu 44, facem cunoscut că conform certificatului eliberat de Trib. Iaşi s. III-a No. 6963 din 22 Sept. crt. se constată că firma noastră n'a avut şi n'are nici o poliţă protestată.

I. Rosenthal & Sami Cars

— Nici cadouri, nici rabaturi, nu acordă „Librăria Centrală" din str. Mârzescu. — Insă, vinde mai eftin ca oriunde, toate articolele de librărie şi papetărie. — Mare depozit de rechizite şcolare.

Tribunalul Jud. Iaşi Secţia III-a
Publicaţie de Vânzare
No. 7128 din 30 Septemb. 1927

D-l Jude Sindic al Tribunalului Iaşi prin raportul No. 3814 | 1927 a cerut D-lui Preşedinte al Tribunalului Iaşi secţia III-a să autorize Corpul Portărelor Iaşi să facă din nou formele cerute de l ge pentru scoaterea în vânzare prin lic taţie publică, în condiţiunile j rnalului anterior, a averei imobiliare a falitului Ioan Roşu din Comuna Golăeşti Judeţul Iaşi şi Tribunalul prin Jurnalul No. 6927 | 927, admiţând cererea a autorizat Corpul Portăreilor să facă formele legale de vânzare prin licitaţie publică, a imobilului numitului falit a cărui situaţie este:

Un imobil situat în comuna Golăeşti, satul Petreşti Jud. Iaşi compus din una casă cu o cameră şi alta cu două camere acoperite cu stuh, precum şi una falce de pământ arabil, proprietatea falitului Ioan Roşu, evaluat casa la suma de 30.000 lei, iar pământul de arătură la 20.000 lei, conform raportului de expertiză de la dosar.

Se încunoştiinţează că vânzarea şi adjudecarea acestul imobil case şi teren, va avea loc în pretorul Tribunalului Iaşi secţia III-a în ziua de 21 Octombrie 1927, ora13, începându-se licitaţia publică dela suma evaluărei expertului, adică dela suma totală de 50.000 lei.

Dosar No. 45 | 926
Preşedinte, M. Eşianu
Portărel, V. Stănescu

România
Corpul Portăreilor Trib. Iaşi
PUBLICAŢIUNE No. 151
Anul 1927, luna Octomb. 12 zile

Se publică spre cunoştinţa generală că conform adresei D-lui Jud. Ocol II Urban Iaşi sub No. 26797 | 927 se va vinde prin licitaţie publică în ziua de 31 Octombrie anul 1927 ora 15 averea mobilă secvestrată cu procesul verbal No. 1446 | 927 de la D-l Const. Roban din Iaşi, Şoseaua Nicolina No. 15 în pretenţia Primei Societăţi de Economie Iaşi, averea consistând din diferite mobile casnice şi covoare.

Vânzarea se va face pe bani gata la domiciliul debitorului în asistenţa d-lui comisar respectiv.

Portărel V. Stănescu

DOCTORUL
R. DAMSKER
s'a mutat
în str. Ghica-Vodă No. 44-46
şi consultă zilnic:
MEDICINĂ INTERNA
Sifilis, Genito-Urinare
8—11 a. m. şi 3—7 p. m.

DE INCHIRIAT una cameră mobilată cu intrare separată, în casele din fundul curţei la „Elysée" str. Lăpuşneanu No. 35.

Dramă amoroasă la Sofia

Ruscink 13.—Din Sofia se anunţă:

Studentul Atanasie Gheorghiev avea relaţiuni de dragoste cu studenta Elena Piperovska, fata unui mare comerciant din Sofia. Atanasie insista mereu să se căsătorească, dar Elena refuza de oarece se cam plictisise de dragoste.

Aseară cei doi iubiţi întâlnindu-se în grădina publică, Atanase a implorat pe Elena să consimtă la căsătorie. Aceasta a refuzat. Atunci studentul a scos un stilet şi a rănit mortal pe fată. Criminalul a luat-o apoi la fugă, urmărit de trecători. La un moment dat, s'a oprit în loc şi şi-o înfipt stiletul în inimă.

Ambii tineri au încetat din viaţă la spital.

Arestări în chestia fraudelor de la Văcăreşti
Depunerea a doi directori de închisoare

Bucureşti 13.—După o săptămână de cercetări d. judecător de instrucţie Papapopol a reuşit să precizeze fraudele de la închisoarea Văcăreşti, care cad în sarcina directorului Mihai Stănescu şi a doi grefieri.

Capitolul mai grav al fraudelor îl constitue chestia aprovizionării cu făină. Se faceau pâni cu greutate mai mică şi se întrebuinţa neghină. De asemenea se cumpăra carne foarte proastă trăgându-se foloase dela diferenţa de preţ, S'au făcut nereguli cu furniturile de lemne, cu furniturile de argilă pentru olărie, etc.

Eri dimineaţă, d. judecător Papadopol a lansat mandate de arestare contra lui M. Stănescu pentru fals în acte publice;

Contra fostului grefier G. Borcan, actualmente director al închisorii din Rădăuţi, sub inculparea de delapidare;

Contra actualului grefier I. Cristescu pentru delapidare;

Şi contra lui Şerban Iordănescu procurist la moara Lelescu, acuzat de falş în acte de comerţ. El a plăzmuit mai multe facturi.

Tus-patru au fost depuşi la Văcăreşti. Tribunalul va examina astăzi mandatele de arestare.

Imprudenţă fatală

Bălţi.— La trecerea trenului de marfă No. 7503 din gara „Vasile Lupu" spre Bălţi, băiatul S. Baranceanu din satul Scumpia, în etate de 14 ani, ce se afla cu vitele la păşune pe lângă calea ferată, s'a agăţat în mersul trenului de bara unui vdgon şi a fost aruncat sub roatele vagonului, fracturându-i ambele picioare. Nefericitul, a fost internat la spitalul Făleşti unde a încetat din viaţă.

x Numeroşi săteni din Moldova şi Basarabia au început a sosi în pelerinaj la moaştele Sfintei Paraschiva.

Altă grevă la Berlin

Berlin 13.—Toate berăriile au fost închise, de oarece personalul a declarat grevă generală. Greviştii demonstrează pe străzi, purtând pancarte cu inscripţia „Nu beţi berea grevistă".

Procesul dela Haga
între România şi Comisia Dunăreană

Paris 13.—D. Millerand a luat cuvântul eri în faţa tribunaluiui din Haga, vorbind în numele României şi examinând chestia competinţei comisiei europene dunărene.

D. Millerand a declarat că România consimte amputarea jurisdicţiei sale asupra Dunării de la vărsarc şi până la Galaţi; mai departe însă nu. Oratorul a dezbătut pe larg această chestiune în lumina tratatelor. Dezbaterile continuă.

Ministrul Austriei la Moscova
va fi rechemat

Viena 13 — Se anunţă că d. Fochl, ministrul Austriei la Moscova va fi rechemat.

Aceasta nu înseamnă însă că s'ar fi produs vre-o încordare între ambele ţări.

Raidul Paris-Brazilia

Paris 13.— La Saint-Louis (Senegal) s'a deslănţuit un uragan urmat de ploi torenţiale. Aerodromul a fost inundat.

E probabil că avionul „Nungesser şi Coli" va trebui să-şi amâne cu câteva zile zborul peste Atlantic.

Arestări la Paris

Paris 13. — In Bois de Bologne an fost arestaţi eri 84 de străini.

Formidabil incendiu
lângă New-York

New-York 13.— La staţiunea balneară Ocen City un formidabil incendiu a distrus câteva hoteluri şi mai multe grupuri de case. Pagubele sunt imense.

Noi timbre
cu chipul Regelui Mihai

Bucureşti 13.— Fabrica de timbre dela şosea a început să lucreze timbre cu efigia M. S. Regelui Mihai. Efigia e alcătuită din capul regelui văzut din faţă, cu guler şi cravată.

ORA 3

Consiliul de miniştri sub preşidenţia Inaltei Regenţe
Mesajul tronului.-Programul de lucru al parlamentului

Amnistierea delictelor militare

Bucureşti 13.— Membrii guvernului s'au întrunit astăzi în consiliu la ora 11 a. m. la palatul regal din Calea Victoriei sub preşidenţia Inaltei Regenţe.

Mesajul tronului

D-l Ionel Brătianu primul ministru a cetit proectul mesajului regal pentru deschiderea corpurilor legiu toare.

Fiecare dintre membrii Regenţei au făcut unele observaţiuni, care au fost luate imediat în seamă la redactarea definitivă a mesajului.

Mesagiul începe prin a se ocupa de doliul naţional; face un scurt istoric al glorioasei domnii a regelui Ferdinand, enumerînd actele mai importante.

Programul activităţei parlamentare

Programul activităţei parlamentare anunţate în mesaj este foarte încarcat. Pentru înfăptuirea lui e nevoe de numeroase sesiuni, ceia ce ar dovedi că dl. Brătianu s'a pregătit de o lungă guvernare.

Până la 1 Ianuarie, Camera va vota bugetul general al Statului, în timp ce Senatul va discuta legea Cultelor. Apoi se vor vota şi proectele de modificare a legei de comptabilitate a statului şi reorganizarea Curţei de compturi; apoi proectul de reorganizarea a Ministerului de Finanţe.

Amnistia militară

Dacă va fi timp până în Crăciun se va vota şi amnistia delictelor militare săvârşite în timpul marelui război. Dacă însă va lipsi timpul, amnistia va fi înfăptuită imediat după vacanţa de iarnă.

*

După legea amnistiei se va lua în discuţie legile de organizarea ministerelor.

Consiliul s'a terminat la ora 1 jumătate.

Un nou consiliu de miniştri va avea loc Vineri dimineaţa sub preşidenţia d-lui Ionel Brătianu.

ŞTIRI DIN ŢARĂ ŞI STRĂINATATE

Trebue şi concurs din partea autorităţilor

(Continuare din pag. I-a)

Si reuşeşti în parte; dar sunt cazuri, când nu reuşeşti şi atunci pentru consequenţă, te vezi silit să apelezi la autorităţile de resort.

La apelul tău însă ţi se răspunde mai întotdeauna cu indiferenţă, cu tăcerea! Trăind într'o asemenea atmosferă, e firesc, ca să aibi momente de zdruncin sufletesc de amărăciune şi chiar de descurajare. Din această cauza, răul nu numai că perzistă, dar să răspândeşte tot mai mult în dauna bisericii şi a neamului.

O astfel de lipsă de concurs, am întâmpinat şi eu în viaţa mea de păstor sufletesc şi întâmpin şi în prezent.

Pentru exemplu, voi da cazul unui rătăcit, (evanghelist) din gara locală, care reclamat de mine—după ce bine înţeles am întrebuinţat asupra lui toate mijloacele duhovniceşti—la autoritatea în drept—a fost anchetat şi încă de două ori de organele de control şi găsit vinovat: dar totuşi n'a fost pedepsit pentru vinovăţia lui, aşa că el în ciuda tuturor şi mai ales a bisericii, continuă mai cu curaj să-şi răspândească învăţătura lui rătăcită.

Nu mai vorbesc de concursul cerut pentru stârpirea concubinagiilor şi a beţiei la care mi s'a răspuns cu absolută tăcere! Şi atunci iată, că a avut multă dreptate acela care a strigat la conferinţe că suntem cu totul lipsiţi de concursul autorităţilor!

De acea, termin zicând:

Ţara cere şi vremurile ni impun să luptăm mereu pentru curmarea relelor morale, ce bântue poporul nostru. O facem aceasta bucuroşi cu forţele noastre; dar cerem să nu fim lipsiţi nici de concursul autorităţilor când vom avea nevoe.

Iconom N. DĂRÂNGĂ
Preot şi Profesor
Tg. Frumos

D-nul Ministru C. Argetoianu
la Dorohoi

Ministerul Agriculturei a avizat telegrafic pe d. profesor Haralamb Iliescu comisarul guvernului la Camera de Agricultură, că d. ministru C. Argetoianu va trece Duminică 16 cor. la expoziţia agricolă a judeţului Dorohoi.

D. H. Iliescu va însoţi pe d. ministru Argetoianu la Dorohoi. Din Bucureşti d. ministru Argetoianu va pleca însoţit de d. director general Ionescu-Brăila, d. colonel de jandarmi Dim. Bălănescu şi d. Vintil Ionescu inspector general al siguranţei statului.

Comemorarea în şcoli a lui Ghica-Vodă

Ministerul instrucţiunei a decis să se comemoreze în şcoalele noastre secundare (şi clasa IV-a primară) împlinirea a 150 de ani dela uciderea lu Grigore Ghica-Vodă, domnul Moldovei.

Ministerul a trimis o circulară direcţiunilor de şcoli prin care le face cunoscut să aleagă o Duminică din cursul acestei luni în care, după oficierea unui serviciu divin, să se ţină elevilor conferinţe în legătură cu uciderea voevodului moldovean şi răpirea Bucovinei.

PENTRU FAMILIA VICTIMELOR
asasinatului din str. Lăutari

Au subscris până acum:

„Opinia"	Lei	300
S. Kahane Succesorii	„	500
M. I. A.	„	100
Merlescu Ernest pens. c. f. r.		100
M. Weiler, avocat		200
Magazinul de muzică „Fulgerul" str. Cuza-Vodă	lei	100
Dna si d. Marcopol Fleaşcă		100
Fr. H		100
George G. Maxim Publicist-Iaşi		100
M. Wachtel director general a B-cii Moldova		1000

Comemorarea morţii lui Grigore Ghica Vodă
— Solemnitatea de aseară—Cuvântările —

Aseară, la ora 9, ieşenii au serbat comemorarea istorică a lui Ghica-Vodă. — Exact la aceastăzi şi oră, acum 150 ani, Ghica Vodă a fost decapitat.

După programul stabilit, comemorarea de aseară, s'a serbat în grădina Beilic din strada Ghica-Vodă.

Grădina a fost splendid decorată şi iluminată a giorno. Monumentul lui Ghica-Vodă se găsea împodobit cu ghirlânzi de flori, asemenea şi tribuna era încorjurată de flori.

D. Osvald Racoviţă, primarul oraşului a fost personal în timpul zilei în grădină, supraveghind împreună cu d. inginer Serghie ca totul să fie cât se poate mai frumos.

*

In mulţimea adunată se putea vedea tot ce are laşul mai distins, profesori universitari, parlamentari, magistraţi, comercianţi şi funcţionari. Serviciul religios a fost oficiat de P.S.S. Archiereul Grigore Botoşăneanul, înconjurat de un sobor de preoţi.

Răspunsurile au fost date de corul Seminarului. După terminarea serviciului religios, au rostit cuvântări *P. S. S. Arhiereul Leu*,—care a vorbit în numele bisericii. D. *Osvald Racoviţă*, primarul oraşului, într'o prea frumoasă cuvintare, a făcut istoricul tragicei morţi a lui Ghica-Vodă. D. *dr. P. Zosin*, a accentuat că o dreptate tot există, dovadă comemorarea aceasta, care întruneşte tot cugetul spre cel dispărut, în chip atât de tragic.

Cel de pe urmă a vorbit d. *cavaler de Zotta* care, bine documentat, a schiţat cu deamănuntul cum s'au petrecut lucrurile, dând şi unele amănunte, care nu erau popularizate.

D. Zotta a terminat cu un strigăt inimos:

— „Ghica-Vodă, azi România e întregită, şi frumoasa Bucovină cu Suceava, cu Sucevita, cu Humorul care îţi erau aşa de dragi, sunt iarăşi ale noastre şi peste tot, numele tău nu se uită.

Toate cuvântările au fost viu aplaudate.

Cu un nou şi scurt oficiu religios, solemnitatea a fost terminată.

După cum am arătat eri, comemorarea, în chip mai larg se va face în ziua de 23 Octombrie.

Ravagiile ploii în Bulgaria

Sofia 13.— Ploile au făcut mari ravagii la Burgas. In satul Enichioi, numeroase case au fost luate de apă.

Pagubele sunt foarte mari.

S'au numărat 26 cadavre.

In jurul crimei din Şişcani Fălciu
Pentru a scăpa de datorie un sătean comite o crima omorând pe propriul lui frate

Huşi 13.—După fioroasa crimă din localitate săvârşită în împrejurările imdresionante relatate în coresp. precedentă, s'a înregistrat o nouă crimă. acea din comuna Sişcani, unde un sătean şi-a ucis pe propriul său frate pentru a scăpa de o datorie.

Cazul se cercetează de către autorităţile locale.

După relaţiile obţinute până în prezent rezultă următoarele;

O socoteala boolucasă

Fraţii Ion şi Neculai Mantorosie din numita comună domiciliaţi în vecinătate au trăit ca... fraţii cât timp n'au avut nimic de împărţit.

In cursul acestui an au avut afaceri comune de pe urma cărora, după lichidarea socotelelor — Ion a rămas dator lui Neculai o sumă oarecare de bani pe care nu s'a grăbit de loc s'o achite.

Neculai a pretins de multe ori plata, ceiace a exasperat pe datornic.

Dumineca trecută chestiunea a căpătat un desnodământ fatal.

Crima

Ion a venit în casa fratelui său, după cât afirmă el, în scopul de a da banii.

Dar aci a avut loc o discuţie aprinsă care a culminat într'o ceartă violentă.

Ion în loc de a plăti suma datorată, a aplicat fratelui său 9 puternice lovituri cu cuţitul în partea stânga a corpului şi trei lovituri în cap, lăsându-l în nesimţire.

Când au intervenit vecinii, victima era trântită la pământ într'un lac de sânge. Neculai Mantarosie transportat în stare gravă la spital, se afla pe moarte. Criminalul a fost depus. *Leontin*

Decapitarea d-lui C. Crupeuschi
Şedinţa dela clubul liberal.—Proclamarea ca şef a d-lui G. Brătianu

Mercuri, la ora 9 seara, exact precum acum 150 ani a fost decapitat Ghica Vodă, fruntaşii liberali au decapitat pe d. Tică Crupenschi, din şefia locală a organizaţiei liberale. O singură deosebire: n'a curs şi nu va curge sânge. Cuconu Tică se va deprinde cu noua situaţie.

Şedinţa fruntaşilor liberali, de la care n'a lipsit nici un parlamentar (cu excepţia d-lui Iancu Botez) a decurs în cea mai perfectă armonie.

După o scurtă examinare a situaţiei, a fost proclamat în unanimitate d. George Brătianu ca şef al organizaţiei liberale. Procesul verbal a fost semnat de toţi şi va fi înmânat d lui Ionel Brătianu. De aseară încă, faptul îndeplinit, a fost telegrafiat d-lui George Brătianu la Paris şi d-lui Duca, ministru de interne.

Cu acest prilej, s'a pus capăt unor neînţelegeri dintre fruntaşi şi o masă comună a cimentat această armonie. DAN

Deraerea din gara Ungheni
Trenul de Bălţi circulă prin transbordare

Un tren de marfă a deraiat eri la Ungheni. Maşina, deraind a târât după dânsa şi două vagoane, încărcate cu seminţe. Pagubele sunt însemnate, dar, din fericire nu s'a semnalat nici un accident de persoane.

Până la curăţirea liniei, trenurile pentru Bălţi circulă cu transbordare.

x Ministerul instrucţiunii a aprobat să se ţină, la facultatea de ştiinţe din Iaşi, un examen de abilitare ca docent, la specialitatea „economia pentru secţiile aplicate" cerut de d. G. Zane.

INFORMAŢII

x NOTE IN JURUL REGENŢEI.— Corespondentul nostru din Bucureşti ne telefonează că mare agitaţie domneşte în cafeneaua politică în legătură cu consiliul de miniştri care se întruneşte astăzi sub preşedinţia înaltei regenţe.

S'a pus în circulaţie svonul că chiar astăzi va demisiona regentul Gh. Buzdugan.

Reporterii cât şi politicianii disponibili sunt foarte preocupaţi de a compiecta regenţa.

Un reporter averescan a-gură discret că d. general Averescu intră în regenţă Unele şanse le au şi d-nii general Văleanu şi Trancu-Iaşi.

Un mucalit a fost mai tranşant, desemnând ca regent pe însuşi d. Iuliu Maniu, — rămânând să obţie aprobarea comitetului de 100.

Cât despre noi eşenii am propune ca regent pe d. Costică Cerchez, ca să i dăm posibilitate să condamne la moarte pe d. Iancu Botez.

x *Desfiinţarea vagoanelor de clasa IV a fost amânată pentru data de 1 Ianuarie, când va intra în vigoare şi noul tarif al căilor ferate.*

Piaţa Valutară

Leul la Paris a cotat ier 15,80; la Zurich 3.23.

Devizele în Capitală au notat: Francul francez 6,34; belga belgiană 22,50; francul elveţian 31,15; lira engleză 786,50; dolarul 161,25; lira italiană 8.83; coroana cehă 4.80; Rentenmark. 38.55.

x Sfânta Paraschiva — Azi la ora 5 seara moaştele cuvioasei Paraschiva, vor fi scoase şi aşezate în curtea Mitropoliei. Serviciul religios va fi oficiat de însuşi I. P. S. Mitropolitul Pimen, împreună cu preoţii cei mai distinşi. Vor suna clopotele tuturor bisericilor.

x Tribunalul a confirmat mandatul de arestare a fostului agronom regional Gh. Covrig.

x Curtea cu juri, a cerut eri Parchetului să facă formele de contumăcie pentru avocatul Abram Drenovschi din Ungheni, care urma să fie eri judecat pentru atentat la pudoare cu violenţă.

x DUEL.— Marţi dimineaţă a avut loc în Capitală un duel cu spada între d-nii dr. Lucian Skupiewski, deputat şi colonel Virgil Bădulescu, dela Institutul de educaţie fizică.

D. col. Bădulescu a fost rănit. Starea sa nu e gravă.

x *Examenele de capacitate* pentru profesorii secundari se vor ţine după cum urmează:

Dreptul (15 Octombrie) având în comisie pe d-nii Iulian Teodorescu, preşedinte, G. Taşcă şi D. R. Ioanitescu membri.

Istoria (25 Octombrie) în comisiune fiind d-nii: dr. I. Lupaş, preşedinte, Orest Tafrali şi Enache Ionescu membri.

Româna (1 Noembrie) în comisie fiind d-nii: M. Dragomirescu preşedinte, G. Giuglea şi G. Adamescu membri.

x Epidemiile. Eri s'a declarat un nou caz de scarlatină în str. Albineţ. Deasemeni s'a mai declarat şi un caz suspect de febră în Şoseaua Moara de foc. Bolnavii au fost izolaţi.

In comuna Rediul Metropoliei s'a declarat un caz suspect de paralizie infantilă. Bolnavul, un copil de doi ani, a fost adus în oraş şi pus în observaţie la spitalul de izolare.

Din cei 65 bolnavi de scarlatină, patru vindecaţi au fost eliberaţi din spitalul de izolare aşa că intrând unul nou, se găsesc astăzi în total 62 scarlatinoşi,

Bolnavi de febră tifoidă se mai află internaţi 12 şi unul suspect.

x **Inmormântarea părintelui Păun**.—Eri, la înmormântarea economului stavrofor Păun, biserica Sf. Ioan Zlătăust era plină de lume. Numeroase persoane plângeau,—erau dintre acele cărora părintele Păun le făcuse atât bine în viaţă.

In cuvântările ţinute, s'a relevat dragostea de biserică a defunctului, precum şi smerenia cu care oficia. Căci, când oficia, era alt om, cu alt glas. S'a accentuat asupra acestui fapt, pentru a se pune în evidenţă felul cum unii preoţi de astăzi înţelg să'şi facă slujba.

România
Corpul Portăreilor Trib. Iaşi
PUBLICAŢIE No. 141
Anul 1927, luna Octomb. 4 zile

Se publică spre cunoştinţa generală că conform Jurnalului Trib. Iaşi s. I-a No. 8090 | 927 se va vinde prin licitaţie publică în ziua de 19 Octombrie 1927 ora 2 p. m. averea mobilă seq. cu procesul verbal No. 1236/927 de la D-l Ioan Ciobanu la pretenţia D-nei Ana Ghebea avere compusă din: 2 cai, una şarabană, una vacă, un bufet, una masă, două scaune, una pereche hamuri, un plug, una sanie, o gireadă de orz şi păring, un viţel şi o scroafă.

Vânzarea se va face la domiciliul debitorului în Com. Petreşti Jud. Iaşi, pe bani gata şi în asistenţa not rului respectiv.

Şef Portărel, Indescifrabil
Secretar, Munteanu

„SPIRITIST"
Prezicător SĂVESCU

Strada ETERNITAŢEI No. 58 (prin Târgu Cucului) Singurul este în ROMANIA

PREZICATOR documentat cu INVENŢIE proprii sigure — dar fără a-şi face — reclamă mare—

Începând acum o nouă „invenţie" în calculul „CIFRELOR" prezice, orice afaceri serioase la persoane serioase descoperă orice mistere sufleteşti din viaţă şi dă toate lămuririle necesare pentru orice interes, sufleteşte, căsătorii, boale orice fel, comerciale, furturi, atât cât e posibil desigur.

Dă lecţii de sugestiune şi magnetismul—face magnetismul pentru vindecarea boalelor de nervi, anemie, dureri de cap, gânduri fixe, energie, boala dragostei (iubiri fatale) şi deprinderi rele, liniste în căsătorie etc.

Discreţie sigură. Toată ţara prin scris. Consult. 9—12 şi 2—7½ Duminică până la 4 după masă.

Cursuri gratuite „Wecker"

Se va preda: limba şi literatura română, limba şi literatura idiş, economia politică, istoria sindicalismului şi medicină populară.

Inscrierile se fac în fiecare zi dela 7—9 seara, Sâmbătă şi Duminică dela 3—5 în localul cercului „Wecker" şcoala Cultura str. Mărzescu.

Cu cursile vor începe la 1 Noembrie.

Un nou transport de MANTOURI, BLANURI, Rochii elegante şi Pălării a sosit la
Saly Porjes

CRONICA DRAMATICA

(Continuare din pag. I-a)

Freudismul l-a cam deconcertat pe mulţi. In special pe aceia care s'au anchilozat în profesarea anumitor idei—decenii de drum bătut. Iată deci, o ideie minunată: să persiflezi teoria psihiatrului vienez.

Mulţimea e doar gata să râdă, de lucrurile care-i sunt accesibile în partea lor superficială, chiar când ridiculizarea este plină de puesilitate. Sau, tocmai pentru aceasta.

Vom vedea astfel că *Fulda* va prezenta o combinaţie în care e ridiculizată profunda gândire a lui *Freud*. Sub forma unui „*Scenario*" de cinematograf. Numai la cinematograf se poate vedea ceva similar. Ascultaţi, vă rog.

Intr'o bună zi, un diavol de codană neastâmpărată se lasă acostată de un derbedeu—de care, deşi habar n'are nici măcar cum îl chiamă, e totuşi condusă în casa părintească.

Purtarea fetei sileşte pe părinţi—mici burghezi extra moţali şi demni, s'o interneze într'o şcoală de corecţie. Şi cine credeţi că apare, într'o bună zi în zidurile ermetic închise străinilor? *El* „bagabontul". Pentru a-o convinge repede pe *Ilsebil* să fugă cu dânsul.

Se face. Inainte de fugă survine însă, vizita inopinată a părinţilor. Atât tatăl cât şi vitrega, sunt consternaţi. S'a terminat. O gonesc. Dar nu face nimic. Ei o gonesc spre norocul care îi făcea cu ochiul. Unde? In America desigur. Acolo, în scurtă vreme, amândoi eroii noştri adună averi fabuloase. Şi când, după vre-o 2—3 ani se întoarce în ţară, cine credeţi că'şi permite luxul să cumpere „toată strada" (în **Berlin**!!) Y compris casa în care locuşte şi o duc foarte greu) părinţi eroinei? Mister Cutare et Comp. Adică *Ilsebil* şi Vânturâ-Lume al ei.

Nu numai că se face împăcarea — ei, ce să mai lungim vorba: e bine. De acum încolo trai. Ce dolari mulţi, foarte mulţi.

In cadrul unor asemenea bazaconii, actorii interpreţi, pândind fie-care câte-un fir cu efect, au reuşit să prezinte tipuri şi situaţii destul de reuşite, dându-ne ades impresia de cinematograf vorbitor — ultima perfecţionare deci, a progresului continuu în noua artă, concurentă a teatrului. In special actul al II-lea, când d-na *Castriş* admirabil de ridicolă, ca directoare a pensionatului, face exerciţii de gimnastică (mişcări ritmice, pentru menţinerea supleţei!)

Alături de dânsa, în poză de mumie inocentă d-na *Profir. Ilsebil*? D-ra *Josette Ionac* zburdă şi sare şi ciripeşte toată vremea, turnând sare cu amândouă mânuţele în oala cu supă.

Salvatorul ei: d. *Munteanu*. Tip simpatic de apaş, dar care m'a necăjit. A trişat. Deşi şampania era dintr'o sticlă înfundată. Intr'un fel e bine: când ştie omul că nu ţine la băutură, s'o lase. Desigur. Dar, cel puţin să n'arunce paharul plin în stamba bleu-ciel a bibliotecei. Se udă şi... se vede.

Are însă o scuză. Trebuind să plece în America să facă milioane (de dolari) voia omul să fie cu capul liber.

Pe socrul d-sale ni l'a prezentat bine d. *Damira*.

In mama vitregă s'a prezentat o nouă achiziţie: d-ra *Mardare*.

Cu alurele începătoarei, care încă nu poate trece pe nesimţite de la o situaţie la cea următoare.

In rolul unui dascăl neamţ—cu notă justă d. *G. Popovici*. La fel soţia d-sale rol jucat de d-ra *Bulgaru*. Am remarcat la un tânar începător d. *Zavodnicu* un glas armonios, ţinută adequată rolului şi ceia ce-i principalul pentru noi: se'nţelege ce vorbeşte.

Comedia lui *Fulda* place. Doar n'om fi noi mai catolici ca berlinezii. Cu atât mai mult, cu cât e cinematograf vorbitor, în care ai avantajul că filmul nu-i uzat, nu tremură şi nici nu-i înseril. De altfel nici nu se putea. Seriile încep doar de la 10 acte în sus. Nu?

Ei. Şi comedia lui *Fulda* „*Răzvrătita*" n'are de cât trei...

W.

6120
Biblioteca Universității
Loco

3 LEI EXEMPLARUL

SAMBATA 15 OCTOMBRIE 1927

ABONAMENTE
Lei 1000 pe un an
„ 500 „ 6 luni
„ 300 „ 3 luni

OPINIA

ZIAR POLITIC COTIDIAN

ANUNCIURI
se primesc la toate
Agenţiile de Publicitate
şi la
Administraţia ziarului
Iaşi—Str. Gh. Mârzescu 17

„Arboroasa" din Cernăuţi

şi monumentul lui Grigori Ghica V.-Iaşi, 1877

Serbările de acum, de pomenire a 150 ani de la moartea lui Grigori Ghica Voevod, care a plătit cu viaţa sa protestul pentru răpirea Bucovinei, evocă amintirea unor întâmplări de 50 ani în urmă, din 1877.

In acel an (1877) s'a serbat de Austria cu un fast deosebit alipirea Bucovinei, iar la Iaşi, ca o contra demonstraţie a inimilor româneşti, îndurerate, s'a slujit un parastas pentru Grigori Ghica şi i s'a inaugurat monumentul de la Beilic. Intâia societate a studenţilor români de la universitatea „francisco-iosefină" din Cernăuţi (universitate dată ca dar Bucovinei la 100 ani dela anexare), anumea „Arboroasa" a comemorat şi ea într'un chip cum nu se poate mai românesc, acei 100 ani de dureroasă prăznuire. Atunci, „Arboroasa" trimite la Iaşi următoarea telegramă: *„Primăriei Iaşi. „Arboroasa", societatea junilor romîni detrunchiaţi de vechea Moldovă, transmite condoleanţele membrilor săi pentru tutorul decapitat. Comitetul".*

Comitetul se compunea din membrii: *Ciprian Porumbescu*, preşedinte, *Zaharie Voronca*, vicipreşed., *Constantin Morariu*, secretar de externe, *Orest Popescu*, casier, *Eugen Siretean*, bibliotecar, cari, acuzaţi de înaltă trădare, au fost arestaţi la 15 Noemvrie 1877.

Telegramei de mai sus a junilor din Cernăuţi se mai adăuga ca cap al acuzării de înaltă trădare, petiţia de mai jos, din Februar 1877, către Ministerul de Culte „Bucureşti": Excelenţa Voastră! Primirea propunerii stimatului Domn Petre Grădişteanu în şedinţa Inaltei Camere a României din 17 Ianuarie 1877, ca să se încredinţeze Excelenţei Voastre 1000 lei, cari să se împartă între societăţile române din Austro-Ungaria, după buna Domniei Voastre chibzuinţă, ne obligă să aducem mulţumirile noastre cele mai profunde pentru mărinimositatea manifestată de către Inalta Camera română pentru fraţii detrunchiaţi de comuna maică şi cu atâta mai mult, că tânăra noastră Soc. „Arboroasa", care are lipsă de ajutoare materiale, ar putea printr'un sprijin atât de mărinimos să ajungă mai uşor întru realizarea devizei sale...

„Prin alăturarea statutelor şi a raportului anual al „Arboroasei" rugăm pe Excelenţa Voastră să primiţi prea graţios această petiţiune. Ciprian Porumbescu, preşedinte, Constantin Morariu, secretar".

Amintiţii membrii din comitetul Arboroasei zăcură în închisoare până la 3 Februarie 1878 Boerul din Stupca. Popovici, oferise ca garanţie pentru eliberarea lor, averea sa, dar nu fu acceptată.

Judecându se procesul de înaltă trădare, „senatul" de judecată s'a compus din Dr. D. Bendella, preşedinte, consilierul de tribunal Getzlinger, Leon cavaler de Goian, auscultant şi Atanasie Pridie grefier. Erau români preşedintele Bendella, fratele mitropolitului Bendela, ca şi Goian fost procuror general. un mare muzician, ca şi d. Poidie, azi în viaţă, fost prim-presedinte de tribunal.

Aparători au fost: Dr. Iosef Bott, Dr. Tobora şi Dr. Atlas. Acuzarea a fost susţinută de înverşunatul procuror Mehoffer. Organ executiv al guvernului cesaro-regal (funcţionar administrativ) fusese Dr. Beno Straucher, fost preşedinte zeci de ani al comunităţii israelite din Cernăuţi. şi fost deputat vreme îndelungată la Viena, iar după 1918 la Bucureşti, probabil şi acuma,

La proces, cu mult greu, tinerii au fost achitaţi; bine înţeles societatea studenţească „Arboroasa" fusese dizolvată, dar marele compositor *Ciprian Porumbescu*, (teolog şi el) sufletul Arboroasei, primeşte în închisoare germenele morţii, săvârşindu-se din viaţă în casa părintească (Preotul Iraclie Porumbescu) din Stupca, *„luând cu sine în mormânt"*, cum spune Păr. Const, Morariu *„o comoară de melodii"*.

Păr. Const. Morariu, vestitul preot şi român, printre ultimii supravieţuitori ai acelor tineri cu suflet entuziast, s'a săvârşit din viaţă în Mart anul acesta, iar afara de stareţul de la Sucevita, Păr. Arhimandrit Ortisie-Orest Popescu (fost ginere al marelui profesor de teologie şi preot Eusebin Popovici) nu ştiu dacă mai este în viaţă vre-unul din membrii Comitetului „Arboroasei", a junilor români ai Bocovinei detrunchiate. Iată prin ce sufiete s'a pregătit desrobirea din 1918.

(Datele sunt culese din raportul soc. academice rom. „Junimea" pe 1908 | 9—25 | 26.

Preot F. Bodnărescu

ASPECTE

De la Glozel la Gănesti

Presa franceză face loc în coloanele sale polemicei dintre savanţii etnografi în chestiunea săpăturilor de la Glozel; şi savanţii s'au încercat pe această chestiune cu atâta pasiune în cât şi marele public pe care deobicei îl lasă indiferent asemenea afaceri de specialitate, ia parte cu o vie atenţie la desfăşurarea evenimentelor.

Ce este afacerea Glozel? Acum vreo doui ani, un fermier Fradin, făcând săpături pe terenul său a descoperit câteva pietre arse pe care se aflau oarecari inscripţii dintr'un alfabet necunoscut, apoi a mai descoperit câteva vase cu desene curioase.

D-rul Morlet şi specialistul ceramist-etnograf Van Gennep studiind obiectele găsite la Glozel au declarat că ne aflăm în faţa unor producţiuni din epoca neolitică, producţiuni de o importanţă deosebită, deoarece pot contribui la revoluţionarea tu-

(Continuarea în pag. IV-a)

Nici păsările nu trebuesc chinuite

In atenţia d-lui prefect al poliţiei

Foarte multă lume, ceva mai supţire ca simţ de omenie, dar mai cu seamă străinii, vizitatori ai Iaşului, sunt indignaţi de barbaria cu care-s tratate bietele păsări, târâte cu capul în jos de precupeţi sau de unii cumpărători.

Noi am atras luarea aminte a multor prefecţi ai Poliţiei, ca să ia măsuri reale, nu platonice, în contra brutalităţei revoltătoare cu care sunt tratate bietele păsări.

Incercăm să facem acelaş demers pe lângă d. Lăzărescu, plăcându-ne a crede că d-sa, ca unul care a stat prin străinătate apusană, — s'a putut *încredinţa de visu* cum sunt tratate pe acolo păsărele vii şi cum contravenienţii sunt supuşi de cel dintâiu gardist, la amenzi grele pentru abaterea de la legile proteguitoare a acestor biete paseri.

Trebuesc şi la noi luate măsuri identice cu cele din străinătate şi care să fie aplicate.

Adică, să se găsească mijlocul eficace de a controla pe însăşi organele subalterne poliţieneşti dacă'şi fac datoria, şi în caz contrar a le aplica lor pedepsele cuvenite, fiind-că am avut ocazii să mă încredinţez că gardiştii *nici nu se sinchisesc* de aşa treabă!

Cât despre purtătorii de păsări în chip aşa de barbar, este un leac:

Confiscarea imediată a pasarelor maltratate şi trimiterea lor la spitale ca să le mânânce bolnavii cari au nevoe de o nutriţie mai bună. MAN.

Pentru aviaţia franceză

Franţa este îngrijorată de progr sele aviaţiei vecinilor săi, şi a hotărât să facă sforţări pentru a deţine întâetatea.

In comisia financiară a Camerei, ministrul de comerţ d. Bokanowski, a cerut un credit de 1 miliard şi 400 milioane franci (peste 9 miliarde lei) afectat exclusiv aviaţiei, pe un termen de 10 ani. Cu acest fond se vor face importante construcţii de avioane, hangare, proectoare etc.

Din toată lumea

Femeia şi maimuţa.—Profesorul Arthur Thompson, dela Academia din Londra, a ţinut o conferinţă în care a susţinut că în general femeia are picioare ceva mai scurte şi braţe ceva mai lungi decât ale bărbatului. Prin aceasta, femeia se apropie de maimuţă şi dovedeşte — mai mult decât bărbatul—exactitatea teoriei lui Darwin.

Femeile din sală nu s'au supărat, ci tocmai au aplaudat zâmbitoare, pe puţin galantul academician.

*

O prăbuşire. — Din insula italiană Elba se anunţă prăbuşirea bruscă a casei în care împaratul Napoleon I şi-a petrecut cele 100 zile de exil.

E vorba ca guvernul italian să ia măsuri pentru a conserva, macar în parte, acest monument istoric.

*

Inoredere americană. — Bogătaşa americană d-na Astor, aflându-se la Paris, a fost jefuită de un splendid colier, evaluat la mai multe milioane. Furtul a fost comis de nişte servitori ai ei care au şi dispărut.

— Aveaţi încredere în camerista d-stră? a întrebat un poliţist.

— Da; o încredere nelimitată! a răspuns d-na Astor.

— Şi decât timp o aveaţi în serviciu?

D-na Astor a răspuns cu o naivitate adorabilă:

— De zece zile!

Incredere nelimitată, într'o servitoare necunoscută, pe care o angajase abia de zece zile...

*

Gazele otrăvitoare. — Intr'una din marile uzine de industrii chimice din Offenbach (Germania) un lucrător care ducea o bombă cu gaz omorător (fosgen) observă că gazul începea să se degaje. El dădu imediat alarma şi camarazii săi de atelier fugiră. Câţiva din ei îşi puseră masca şi aruncară bomba în curte. In acel moment, la primul etaj al uzinei, doi chimişti tocmai deschideau fereastra pentru a o aerisi. Seara, amândoi, grav bolnavi, fură transportaţi la spital, unde după câteva ore încetară din viaţă.

Ziarul comunist „Rothe Fahne", când această informaţie, spune că nenorocirea dovedeşte că „în uzinele chimice germane se pregăteşte războiul cu gaze".

EXPOZIŢIA DE AUTOMOBILE DIN PARIS

O vedere a marei expoziţii de automobile deschisa la Paris. Peniru întâia oară expun şi firme germane, ca depildă Mercedes-Benz, etc.

Dramaturgul Anton Bibescu

D. Anton Bibescu, diplomatul român bine cunoscut, este mare iubitor de teatru. Incă din 1904, a reprezentat pe scena teatrului „l'Oeuvre", o piesă a sa întitulată „Gelosul", în care critica i-a recunoscut calităţi fine de spirit şi de talent.

După douăzeci şi trei de ani teatrul Mathurins îi joacă — după cum am anunţat — a doua lucrare: *„Care ?"* comedie în trei acte. Cronicarii francezi, deşi spun că dialogul sufere din cauza lipsei de fantezie, recunosc unele calităţi acestei piese scrisă cu vioiciune. In rezumat, subiectul e următorul: eroul, un don Juan, urmăreşte cu asiduităţi, sale trei femei. O doamnă constită, o văduvă liberă şi o slujnică. Neizbutind să obţie pe nici una din ele, recurge la un truc: afirmă că într'o noapte a fost vizitat de o femee. Care din trei?

Trucul reuşeşte; căci pe rând virtuoasele femei cedează.

NOTA VESELĂ

— Cinci motive mă împiedică să te iau de nevastă, scumpa mea...

— Care?

— Intâi nevastă-mea, şi apoi cei patru copii pe care-i am cu dânsa. In total, cinci motive!

Actualităţi politice

In jurul Regenţei

De mai multă vreme se afirmă diverse lucruri în legătură cu Regenţa, se anunţă schimbări şi se dau termene. Dar termenele au trecut rând pe rând şi nu s'a confirmat nici un zvon.

Şi probabil că nici nu se va confirma.

Instituirea Regenţei şi alegerea persoanelor care o compun, nu s'a făcut la întâmplare. Si deci nu se pot produce acte neprevăzute (în care speră unele cercuri opoziţioniste), mai ales acte cari să surprindă pe d. Brătianu.

Schimbări ae persoană, numai de dragul schimbărei... e greu de admis. Situaţia internă nu permite asemenea acţiuni cari ar naşte imediat mari agitaţii şi o înăsprire a manifestărilor politice.

*

Singura parte serioasă a chestiunii o constitue necesitatea creărei postului de generalisim al armatei în care e vorba să fie numit d. general Mărdărescu.

Şi se naşte discuţia dacă generalisimul trebue asociat la Regenţă (al cărei număr să sporească), sau chiar dacă generalisimul trebue să înlocuiască pe vre-unul din regenţii actuali.

Dar schimbări din motive politice aşa cum zvoneşte cafeneaua nu pot fi concepute.

Mutările de ofiţeri

Discutând chestia mutării unor ofiţeri din Basarabia în regat şi vice-versa, ziarul naţional tărănist „România" scrie:

„Ideea fundamentală a fost de ordin politic: guvernul sub impresia unui coşmar care dăinueşte de aproape doi ani, vroind să se asigure de sprijinul armatei, a recurs numai la pretextul rotaţii cadrelor ofiţereşti.

„A fost, dar numai un pretext această soluţie, iar cauza fundamentală o fost o chestie politică şi mai ales constituţională".

De la Soc. „Propăşirea Iaşilor"

Aşezarea statuei lui Eminescu

Diverse probleme edilitare

La şedinţa de Luni 10 Octombrie a Soc. „Propăşirea Iaşilor" au participat D-nii Profesori Universitari Ioan Simionescu, Eugen Herovanu şi Emil Diaconescu, Dl. Col. Manolache, D-nii D-ri P. Zosin, Căpăţână şi Cădere, D-nii N. I. Râmniceanu, Mircea Herovanu, D-na şi Dl. Inginer agronom Ciulei, Maer şi Oscar Finkelştein, M. Manoliu, Inginerii H. Grumăzescu, Andrei Ionescu şi Andriescu-Cale.

Dl. Dr. Zosin comunică adunării că Mercuri 12 Octombrie urmează a se obţine recunoaşterea Societăţei ca persoană juridică şi invită pe membrii prezenţi a se întruni la Palatul Justiţiei în acest scop.

Crematorul dela Sf. Spiridon

Dl. Inginer Andriescu-Cale aduce la cunoştinţă că Direcţiunea Epitropiei Sf. Spiridon a construit şi pus în funcţiune un crematoriu pentru distrugerea pansamentelor uzate şi a resturilor organice rezultate dela operaţiunile chirurgicale, care înainte se depuneau în lăzi de gunoae, de unde erau scoase şi târâte prin curtea Spitalului de câni şi porcii vagabonzi. A făcut deasemeni importante lucrări de reparaţiuni la closete.

Aceste îmbunătăţiri răspund unui deziderat exprimat de societate, deaceia propun a se trimite o adresă de mulţumire şi de îndemn pentru a se încuraja munca sârguincioasă şi entuziastă a tânărului Director.

Dr. Zosin, arată că Societatea nu dispune în acţiunea sa, deocamdată, de alte mijloace decât de *blamarea nepăsărei* pentru realizarea binelui obştesc şi de cuvântul de laudă şi de îndemn pentru munca stăruitoare şi dezinteresată închinată acestui scop.

Apărarea de incendii

Dl. Maer Finkelştein comunică adunării o serie de fapte privind lipsa unui serviciu adecvat şi prompt pentru a face faţă incendiilor, care au devenit o calamitate pentru oraşele din Moldova. Arată sforţările depuse de D-sa pentru a trezi interesul autorităţilor şi a proprietarilor pentru reorganizarea Pompieriei. Astăzi avem o stare ceva mai mulţumitoare din punctul de vedere al aparatajului şi cazărei personalului. Nu avem însă mijlocul de *informare imediată* a serviciilor şi este necesar a se înfiinţa cât de urgent *posturi de alarmă*.

La expoziţia de mostre din Lipsca, din anul trecut, ivindu-

(Continuarea în pag. IV-a)

Marea dezvoltare a industrie chimice în Polonia

Printre numeroşii chimişti poloneji care s'au distins în veacul trecut, se citează Iulian Grabowski, colaborator al lui Bayer, Eduard Vroblewski; Sigismund Vroblewski, acest din urmă ajunge prof. de fizică la Cracovia şi aici în colaborare cu Carol Olczewski, încep lucrările relative la liceziarea gazelor permanente. Ei reuşesc să licieieze oxigenul, azotul, oxidul de carbon şi laboratorul din Cracovia capătă prin aceasta, o reputaţie mondială. Vroblevski moare în 1888 şi Olcevski continuă lucrările relative la liciefiarea gazurilor care's încununate de succes. El reuşeşte să licefieze hidrogenul. Laboratorul era atât de cunoscut, încât vestitul profesor Ramsay îi trimete un balon cu argon pentru licfieiare, ceia ce Olcevski a şi făcut.

Preocupările acestui om al ştiinţei, mort în 1815, se'ndreaptă în special asupra liciefierei gazurilor şi în această direcţie reuşeşte să construiască numeroase aparate, pentru curs şi tehnică. A fost un moment emoţionant pentru chimiştii străini, când la Cracovia într'o conferinţă s'a experimentat în faţa lor unul din aparatele de curs, foarte simplu. După trei minute de aşteptare, aerul la presiunea a 200 atmosfere, a fost liciefiat dând în scurt timp vre'o sută de cm. cub. de aer licid.

Intre oamenii de ştiinţă polonezi se mai citează Iosef George Boguski; Marcel Nemchsi, ajuns prof. la Univ. din Berna şi apoi la Petersburg; Costanietki profesor la Berna, care a făcut o adevărată şcoală. Apoi Brühl, vestit prin lucrările lui, profesor la Lemberg; Bronislas Radzişezvski profesor la Lemberg, care a fondat prima şcoală poloneză de chimie. Lembergul devine un centru, de unde chimiştii se răspândesc în industria poloneză, în special în industria petrolului.

Chimiştii polonezi se formează în şcolile din Polonia austriacă şi în Svitera, Germania, Rusia şi Austria. In Paris lucrează d-na Maria Scladovska—Curie. Se citează între anii 1869—1900, 550 de lucrări datorite chimiştilor polonezi, publicate în „Berichte der deutschen hemischen Gesellschaft" şi „catalog of ştiinţific Papers", înregistrează dela 1861—1900 circa 2000 stu-

(Continuarea în pag. IV-a)

PROFESORUL

Doctor MARCHIAFAVA

Președintele Academiei de Medicină din Roma

a vindecat pe PREA S. S. PAPA PIU AL X.

DE

GUTA ȘI DE REUMATISMUL

DE CARE SUFEREA, prescriindu-i

URODONALUL

acest produs fiind cel mai puternic dizolvant al acidului Uric, este foarte indicat contra Reumatismului, Gravelei, Gutei, Calculelor, Artritismului

Stabilimentele Chatelain

PARIS

Furnisori ai Vaticanului

Exclusivitatea Generală pentru România:

Drogueria „STANDARD" 2 str. Zorilor 2, București.

„LONDEXPOCO" Export - Import

Galați, strada Portului No. 27

Secția Technică.

Reprezentanți Generali ai următoarelor făbrici engleze:

RUSTON & HORNSBY, Ltd. Lincoln,

Motoare de țiței, motorină, petrol și benzină.

Pompe, mașini cu aburi.

THOMAS ROBINSON & SON, Ltd. Rochdale

Mașini de Mori, Mori sistematice și țărănești.

JOHN KENYON & Co. Ltd. Sheffield.

Oțel, pile, pânze de ferăstrae.

Livrarea promptă din depozit în condițiuni avantajoase.

Se caută reprezentanți.

LICEUL de BĂEȚI, ȘCOALA SUPERIOARĂ și ȘCOALA ELEMENTARĂ de COMERȚ

„MIHAIL KOGALNICEANU"

ȘCOLI CU DREPT DE PUBLICITATE. — IAȘI, STR. C. A. ROSSETI No. 3.

Inscrierile au început și se fac în toate zilele de lucru în orele 4—6 p. m.

Elevii se primesc în clasa I de liceu sau comerț, fără examen de admitere, școala fiind particulară; trecerea dintr'o clasă în cea superioară se face în școală, ministerul luând doar toate măsurile de control prin organele sale,

Examenul de admitere în clasa 5-a de liceu se face pentru elevii școalei, în școală în fața unei comisiuni compuse din profesori ai școalei și prezidate de un delegat al Ministerului. *Elevii ce vor urma clasa a 4-a la alte licee trebue să dea examen de admitere în clasa a 5-a la școlile statului și apoi se pot înscrie la acest liceu,* Cursurile se țin după programa școlilor Statului; și aici e în vigoare regulamentul școlilor publice.

Direcțunea liceului dorind a veni în ajutorul părinților lipsiți de mijloace și funcționarilor a hotărât ca în acest an, să se înființeze și clase paralele, la care taxa școlară va fi egală cu cea de la clasele paralele ale școlilor statului din Iași, dacă vor fi câte 40 înscrieri de clasă. Astfel la orice clasă paralelă taxa e de 6000 lei.

Vizitați

MAGAZINUL UNIVERSAL „RATA"

IAȘI — strada Gh. Mârzescou 34 — IAȘI

RAION SPECIAL de HAINE GATA **întrecând cele de comandă**, pentru Barbați, Băeți și copii, Uniforme școlare, Blăniță de piele, Demiuri. Macferlane, Paltoane cu și fără blană, Scurte, Mantile de cauciuc etc.

RAION SPECIAL de HAINE PENTRU DAME

RAION SPECIAL PENTRU ȘTOFE FINE cu METRU

RAION SPECIAL „ MANUFACTURA și GALANTER'E

RAION SPECIAL „ INCALȚAMINTE și GALOȘi etc.

Toate se vând cu **prețuri convenabile** *și plătibile* **în Rate lunare.**

La ferma BADAREU

de vânzare

PURCEI de rasă pură BERCK

Telefon

VECHEA ȘI RENUMITA COFETĂRIE

Frații Hirschhorn

Strada Scoala No. 37

face cunoscut că cu ocazia sărbătorilor de Simchas-Tora primește comenzi pentru sinagogi, cu prețurile cele mai reduse și roagă pe toți epitropii a-și face din timp comenzile, pentru ca să fie executate spre deplina lor mulțumire.

Act de mulțumire

Aduc respectuoase mulțumiri D-lui Medic Șef al Jud. Dl. Dr. Vasiliu care în mod gratuit, prin bunătatea ce-l caracterizează, sfaturi și medicamentele prescrise, m'a vindecat de o boală grea ce am suferit, asemeni D-lui Dr. Berbecio, medic șef circ. IV-a care a pus mult interes la vindecarea mea,—le dăruesc dr pt onorar: ani buni și mulți să trăiască sănătoși, spre binele celor suferinzi.

Constantin M. Crețu
funcționar

De închiriat

de la 26 Octombrie 1927 următoarele:

1). Un apartament compus din 6 odăi mari și atenanse în str. C. A. Rosetti 11-13-15, în total sau parțial.

2). Idem, două odăi și o bucătărie, în str. Dreaptă 4.

3). Idem, două odăi în str. Socola 84.

A se adresa la cancelaria Epitropiei Spitalului Israelit str. Elena Doamna 43.

PIERDUT buletinul de înscriree în biroul populației eliberat de com. Tomești jud. Iași, carnetul de membru al băncei populare Tomești, o obligațiune de 3500 lei interveni'ă între P. St. Ciobanu și Vasile D. Dorin și carnetu de membru în partidul Național precum și alte acte. Le declar nule și fără valoare în mâinile oricui s'ar afla.

PETRU ȘT. CIOBANU
com. Tomești, satul Goruni

PIERDUT Libretul de armată elib rat de cercul de recrutare Iași contigentul 1923 pe numele subsemnatului. Il declar nul și fără valoare în mâinile oricui s'ar găsi. V. ANDRIUCA
Com. Poeni jud Iași

PIERDUT adeverința No. 2040 din 22 Noembrie 1924 pentre subscrierea a 5 acțiuni ale Soc. Com. de Electricitate, în sumă de Lei 2625.

P. A. FRUCHTMAN
Iași strada Păcurari 22

DE INCHIRIAT str. Lăpușneanu 30, una prăvălie spațioasă cu două odăi și bucătărie. A se adresa proprietarului „Derby", Lăpușneanu 41.

DE VANZARE una casă de fier marcă erglezească. A se adresa la Regia G. Andriescu, sub Hotel Traian.

DE VANZARE două burghiuri pentru sondaj, cu toate accesoriile lor. A se adresa d-lui G. Andriescu, regia de sub Hotel Traian.

DE VÂNZARE loc, 1000 m. p. la fațadă, str. Crucei 39. A se adresa în curte, la proprietar Șmil David.

DE VANZARE casele pin str. Uzinei No. 27 bis, compus din trei corpuri de case în total 24 camere, grajd, magazie, apă și canal, beciu și curte pavată aproximativ 2500 m. p. A se adresa d-lui Dimitrie Tujan str. Asachi No. 8 Iași, misiții exclusi.

„IAȘII DE ODINIOARĂ" VOL. II

În capitolul I, din lucrarea *„Iașii de odinioară"*—volumul II de d. *Rudolf Suțu*, se descrie viața și personalitatea vechilor familii ieșene: Coana Marghiolița Beldiman; Mavrocordățeștii; familia lui bezede Grigorie Sturdza; Elencu Manu; Săftița Paladdy, Eufrosina Rosetti și Agripina Sturdza; cele trei frumuseți de odinioară: Maria, Elena și Lucia Grecianu; Rosetti; frații Bogdan, familia Keșcu la Iași, Rosnovanu, Micleștii, Bombonel Aslan, Bogonos, Anuța Lățescu, surorile Mavroeny, Vogoride, Moruzzi, Suțu, Cogâlniceanu, Ghica, Vâncav, Aslan și Marin, Sturdza, Cazimir etc.

În capitolul II, apa rând pe rând vechii negustori din Iași, case vechi, primele magazine din Iași, bătrânul Adolf Buch; băcănii Drăgănescu, Iby, a apoi baronul și baroneasa Neuschotz cu casa lor de bancă; librarul Maugsch, cofetarii Drosules, m-me Alexandru, Pasini, George și Tuffli; bătrânul Tanasachi; plăcintarii Costea și Moș Mihali; Notchi dela Liceul Național; Rozina italianca; clădirile vechi din Iași; Andrelici cel cu trei chifle, zece bani..., Moș Berl Finchelștein; bătrânii Launay; hoțitarul Iani etc.

Jefuirea unui preot

Fălticeni— Trei indivizi mascați, au tâbărât noaptea în casa preotului Nec. Mălescu din Filipești.

Preotul a fost silit să predee banditilor banii ce-i avea în casă, vre-o 16.800 lei.

La plecare, hoții au luat și numeroase obiecte casnice.

Copil opărit

Roman — Din Simionești ni se comunică:

Pruncul Nec. Scutariu în vârstă de 1 an, fiind lăsat într'o albie pe cuptor, a căzut într'o oală cu apă ferbinte care se afla la foc.

În chinuri groaznice, copilul a încetat din viață.

PRACTICANT de birou caută Dovsem Bercovici-Chemnitz str. Ștefan cel Mare 54 Iași. Oferte în scris.

CAUT UCENIC la cesornicăria P. Kohl, strada Ștefan cel Mare 24.

DE INCHIRIAT un local de fabrică în str. Elena Doamna 35.

DE INCHIRIAT una prăvălie pentru crâșmă și 3 odăi, pivniță mare, având apă și lumină, în str. Crucei 39.

ACHIZITORI

în branșa asigurărilor, viață, incendiu, accidente, transport, se caută de Asigurarea Românească str. Lăpușneanu No. 40.

Rezultatul chetei

organizată de „Reuniunea femeilor israelite"

„Reuniunea Femeilor Israelite" mulțumește marelui public, conștient de nevoile instituțiunilor ieșene, pentiu buna-voința, cu care a primit comisiunile de chetă „Baia școlară" din 4 Octombrie.

Exprimă vii mulțumiri Cercului Regional și Asoc. Generale a studenților evrei din Iași și cercului „Ronnetti Roman" pentru ajutorul dat în organizare precum și d-relor și d-lor cari, cu o *abnegare de sine* mai presus de laudă, au chetat înfruntând intemperia zile și riscându-și sănătatea.

Rezultatul chetei este:

D-ra Ernestine Leibovici, d. Șmilovici Marcus 2801, d-rele Grünstein Davidovici 2634, d-ra Lilly Hornstein, d. Blanca Goldenberg 2344, d-ra Scharf, d. drd. Avram Mendl 2262, d-ra Singer, d. Stein 2130, d-ra Iosipovici Mizzi, d. drd Himmelbrand 2098, d-ra Clara Leibovici, d. Leon Cernes 1955, d-ra Bianca Milian, d. H. Haimovici 1921, d-ra Rosine Loebel, d. Marcel Herșcovici 1837, d-nele dr. Ochs, Grosswald, d. Riven Copel 1412, d-ra Dorica Wechsler, d. Iosef Leibovici 1394, d-ra Cecile Leibovici, d. Steinberg 1369.

D-ra Rosenfeld, d-l d-rd Marcel Goldstein 1308; d-rele Simon și Segall 1306; d-ra Malvine Roșu, dl. Riven David 1291; d-ra Elsa Scherzer, dl. Oscar Wexhsler 1225; d-nii Șmilovici și Bressler 1187; d-ra Pina Abramovici, dl. P. Abramovici 1090; d-ra Ida Haimovici, dl. Bergoff 1081; d-rele Ghelberg și Avram 950; d-ra Brahmann Rose 936: d-ra Coca Feldstein, dl. d-rd Abramovici 930; d-ra Liza Herșcovici, dl. Iuster 920; d șoara Ida Haimovici, domnul Aurel Ochs 877; D-nii Focșineanu și Marcus 863 d-ra Elsa Scherzer, d. Kahane 830, d-ra Fraenkel, d. Beer 821, d-ra Elsa Scherzer, d. Willy Spiegel 814, d-ra Malvine Roșu d. David 803, d-ra Sabine Lustgarten, d. F. Scherzer 800, d-rele Avram Dina și Șmil Avram 793 d-ra S. Haimovici, d. Oscar Wechsler 785, d-ra Mișcovici, d. drd Avram Ezra 755, d-ra Haimovici, d. Halpern 745, d-ra Șandberg, d. Peckelmann 727, d-nii Herșcu Marcu și Moritz Leibovici 708.

D-ra Cécil Leibovici, dl. Mantel 675; d-ra Ghelberg, dl. Hausvaler 669; d-ra Leibovici, d-l Klepper 665; d-rele Herșcovici și Mendelsohn 653; d-rele Meerlaub G. și Weissmann 652; d-rele Ehrlich și Bacal 641; d-nii Flittmann și Brenner 606; d-ra Pina Abramovici, dl. L Aberman 583; d-ra Bergoff, dl. Beer 578; d-ra Schwarz, dl. Bartfeld 553; d-ra Nagelberg, d-nii Cohn și Grinberg 541; d-ra Ușersohn, dl. d-rd Cohn 532;

D-ra Mendelsohn, d. Freliberg 505, d-ra Mizzi Abramovici, dl. Copel Riven 479, d-ra Cristian, dl. Scherzer 471, d-rii Saidmann și Wechsler 462, d-nii Prepelischi și Aberman 449, d-rele Herșcu Anuța și Ghelman Hana 449, d-nii Osoc Moise și Azicovici 443, d-rele Davidovici 423, d-ra Leibovici Anuța și dl. R. Beer 411, d-rele Malvine Haim și Rachel Borilco 408, N. N. 406.

D-nii Ff. Herșcovic, Ghersten B 395; D-nu Dr. Loebel 384; D-nii Pupelischi, Aisicovici, Abermann 362; D-na Herșcu Auna, D-l. Mișu Leizerovici 348; D-na Liza Leibovici, D. Segall 335; D-ra Schwarz, D. Schwarz 323; D-ra Eva Segall, Dl. Elias Leibovici 319; D-nii Moães Leon și Moise 319; D-nii Segall Leon, Moise Marcu 305; D-nii Frații Elișhka 296; D-nii Horowitz Lonciu, Cahane Leon 291; D-ra Peppi Loebel, Dl. Breyer 284; Domnii Cahane Carol, Segal Leon 281; d-rele Merlaub Paulina, Herșcovici Sylvia 268, d-nii Flitman, Ghelman 225, d-nii Flittmann, Sugăr 223, d-nii Horovitz Iancu, Sami Segal 220, d-na Abramovici, dl. Abramovici 212, d-nii Calmanchi, Braunștein 205, d-nii Aberman, Marcovici 187, d-nii Aizicovici Solve, Marcovici H. 169, d-ra Pincovici Etia, d-l. Pincovici M. 154, d-rele Selly Herșcovici, Jetty Cohn 154, d-ra Jeanne Ornștein, dl. L. Aberman 146, d-rele Jeanne Ornștein, Avram Diva 82, d-ra Anuța Leibovici, dl. Davidovici 43. Total lei 65,476

Un funcționar din Capitală dispare cu 100.000 lei

El este urmărit la Iași

Poliția Capitalei a sezizat poliția ieșană că funcționarul M. Ticușan Halmaght din serviciul societății „Internaționala" a dispărrut luând cu dânsul și suma de 100 000 lei ce o încasase în aceiași zi.

Poliția Bucureșteană are indicii că funcționarul în chestie s'ar fi refugiat în Iași.

*

Aseară d. Comisar Sprinceană, cu agenții Brigăzii de urmărire a făcut descinderi la câteva hoteluri fără să dea de urma celui dispărut.

Cercetările continuă.

INFORMAȚII

x Din București ni se telefonează o declarație a d-lui Marinescu, director general p. t. t. cum că centrala telefonică din Iași va fi încurînd modernizată. Să dea Dumnezeu!

x Ministerul de Interne a dispus ca supușilor italieni și otomani care urmează ss fie exilați din țară, să li se mai acorde termenul de 2 săptămâni pentru a'și aranja afacerile.

x *O crimă dezmințită* — In comuna Popești circula zvonul că fetița Elena Codreanu în etate de 5 ani a murit în urma maltratărilor suferite dela mama ei vitregă.

Medicul plășii a făcut autopsia cadavrului și a constatat că moartea a survenit din cauza tuberculozei, agravată de o lovitură pe care fetița și-o făcuse în cădere pe când se juca în grădină.

x *Incendii.*—Aseară au izbucnit două incendii în județ.

Unul a distrus complect casa gospodinei Dumitru Lupu din Vlădeni; iar al doilea a mistuit două grajduri depe moșia d-lui M. Manea din com. Roșcani.

x *Șezătoare evreiască.* — In ziua de 12 Octombrie a avut loc la sinagoga „Chabad" din str. Ghica Vodă 63, o șezătoare culturală și religioasă sub președinția d-lui Iacob Rosenstein, la care rabinul Meir asche Rubin a ținut o interesantă conferință, vorbind despre „Insemnătatea sărbătorilor de Sucoth".

Apoi d. Avram Kahane a vorbit despre „Lulav și Esrog" și la urmă d. Nathan Solomon despre „Eretz Israel".

A asistat un public numeros care a urmărit cu un viu interes pe cuvântători.

x A fost dusă la secție domnișoara Juneta Cohn din str. Sf. Andrei 57 la reclamația d-lui Isac Polac din str. Cuza-Vodă 6. Aceasta susține că mergând pe stradă a scăpat o mie de lei care au fost ridicați de numita domnișoară. Dar aceasta tăgăduește spunând că banii sunt ai ei.

In cele din urmă fiind și câțiva martori domnișoara a restituit banii păgubașului și a fost lăsată liberă.

x *La județ.*— Comisiunea financiara județeană, a terminat lucrările de verificare a bugetului jud. Iași pe anul 1925,

Din cercetările făcute s'au găsit 512 ordonanțe de plată a căror valoare este considerabilă, și care nu îndeplinesc în totul formalitățile legii comptabilității.

Chestiunea va fi pusă în discuție mâine dimineață a consiliul județean.

x D-șoara Maria Teodosiu diplomată a școalei Normale „Mihail Sturdza" din localitate, a fost numită Directoare a Școalei Primare din Berești Com. Ungheni Jud. Iași.

x *Arsă de vie.*— Copila Ioana Gavril Crețu în vrâstă de 4 ani, din com. Ciurea-Iași, fiind lăsată singură acasă, s'a jucat lângă foc; și aprinzându-se hainele a fost carbonizată.

x *Curtea cu Juri*, judecă azi procesul flăcăilor P. Istov și V. Toma din Voinești.

Ei sunt invinuiți de a fi descărcat un pistol cu pulbere, lângă urechea unui prieten al lor, cu ocazia unei petreceri.

Din cauza presiunei aerului cutia craniană a acestuia din urmă a fost sfărâmate, cauzându-i moartea.

Tinerii sunt învinuiți de omor cu voință.

ULTIMA ORA

MISS RUTH ELDER A CAZUT IN OCEAN

DAR A FOST SALVATĂ DE UN VAPOR OLANDEZ

Paris 14.— Toată ziua de ieri a domnit o vie îngrijorare despre soarta frumoasei aviatoare Miss Ruth Elder.

Ultima ştire sosise eri la ora 3.55 în zorii zilei, că avionul „American Girl" a fost zărit de un vapor la 400 mile est de New-York. In mod normal, avionul trebuia să aterisezo la Paris eri dimineaţă la ora 9.

La aerodromul Le Bourget erau făcute toate pregătirile. Reprezentanţii autorităţilor, însărcinatul de afaceri al Statelor-Unite şi o mulţime imensă, aşteptau sosirea aviatoarei.

La ora 5 după amiaza publicul a început să părăsească aerodromul, toţi fiind profund îngrijoraţi.

O telegramă greşită

Paris 14.—Aseară târziu, agenţia Radio a transmis telegrama că Miss Ruth Elder a aterisat în Olanda la 10 km. sud de Rotterdam, pe teritorul comunei Warendrecht.

După o jumate de oră, o agenţie americană a confirmat ştirea.

Miss Elder a căzut în ocean

Ştirea despre aterisarea aviatoarei americane pe teritoriul olandez era greşită, făcându-se confuzie asupra numelui Warendrecht.

Staţiunea de telegrafie fără fir din Bordeaux a primit telegrama din Rotterdam, transmisă acolo de vaporul olandez Warendrecht, anunţând că miss Elder a căzut în Ocean, iar avionul a fost complect distrus de valuri.

Aviatoarea şi însoţitorul ei Haldeman au fost salvaţi de vaporul olandez care tocmai trecea pe-acolo în drum spre America.

*

Ştiri ulterioare anunţă că „American Girl" a căzut la 800 mile sud-vest de coasta engleză din cauza unui defect la carburator sau din pricină că a plesnit conducta de benzină.

Vaporul olandez Warendrecht trecea întâmplător pe acolo şi a văzut momentul catastrofei.

*

Agenţia „Radio Corporation" anunţă că vasul „Olimpia" a înştiinţat vaporul „Leviathan" că avionul „American Girl" a căzut iar miss Elder şi însoţitorul ei au fost salvaţi la nord de insulele Azore.

*

Paris 14.—Se crede că vaporul olandez Warendrecht ar fi plecat din Valencia spre Texas. Altă versiune este că a plecat din Rotterdam spre Florida.

In orice caz, miss Ruth Elder este silită să se întoarcă în America, unde va ajunge foarte târziu de oarece vaporul olandez are viteză maximă de 15 kilometri pe oră.

Mamă îngrijorată

New-York 14.- Din Alabama se anunţă că mama lui miss Elder era foarte îngrijorată de soarta fiicei sale şi la un moment dat căzuse în disperare.

Când a aflat însă că fiica ei a fost salvată, mama a fost cuprinsă de un impresionant acces de bucurie.

*

N. R. De remarcat că îndrăzneaţa aviatoare a izbutit totuşi să străbată mai mult de două treimi din drum, sburând numai deasupra apei. Este şi acesta un mare succes.

„PRINCIAR"

anunţă onor. publiic că iu fiecare seară concertele **orohestrei Fuhrman** vor începe la **ora 7 jum. seara** şi vor continua şi după terminarea spectacolelor.

Bufet rece bine asortat, gratar special, vinuri indigene şi străine. Bere Azuga

dulce armonie. Atitudinea d-lui Moritz Wachtel e încă nedesciferată.

Alegerea celor trei candidaţi la primariat nu va întâmpina nici o discuţie, sunt d-nii Gh. Nădejde, Osvald Racoviţă şi D. Dimitriu, rămânând stabilit că d. Racoviţă va fi confirmat.

Mai grea e chestiunea celor 7 membri în delegaţia permanentă.

Unii vor cere votul pe faţă— dar legea e categorică, cere votul secret.

Unul sau doi, din actuala delegaţie, vor trebui sacrificaţi. Au crescut şansele d-lor Jenică Popovici şi Şoarec; şi au scăzut ale d-lor Scobai şi dr. Alexandrescu.

Dacă ar fi fost şi evrei candidaţi, poate ar fi fost interesant, ca spectacolul să fie precedat cu o scenă din „Sacrificiul lui Isaac", cunoscuta operetă a lui Goldfaden, dar evreii nu sunt în joc,

Nu se prevăd discursuri lungi şi nici riposte fulgerătoare, lipsesc d-nii Rang, Jacotă, Ifrim şi Vasiliu-Voina.

Şi, zău, păcat, că lipseşte d. Toma.

DAN

Rella şi Leon Aronovici

anunţă cu plăcere naşterea primei lor fetiţe

FELICIA

Felicitările se primesc Duminică 16 Octomb. ora 3 p. m. la locuinţa lor din stradela Albă No. 2.

Această ţine loc de invitaţie.

INFORMAŢII

x *După cum am anunţat, deschiderea şcolilor primare s'a aminat pentru 1 Noembre, în toată ţara.*

x Maşina No. 45 venind de pe str. Muzelor, s'a ciocnit cu tramvaiul No. 5.

Maşina a fost puţin avariată.

x D. prof. George Brătianu şi-a anunţat sosirea în Iaşi pe ziua de 24 Octombre.

Organizaţia liberală locală îi va face o primire deosebită.

x Consiliul de război al corp. IV trebuia să judece ieri vestita bandă Pistol-Hăbuc-Leonte, pentru numeroase tâlhării.

Din 18 acuzaţi, prezentîndu-se numai 8, procesul a fost amînat.

x **Alegerea de la Camera de Comerţ.**—Astăzi dimineaţă trebuia să aibă loc la Camera de Comerţ, alegerea pentru categoria industrii alimentare, unde candidează d-nii C. Cerchez şi Chiucă.

Dimineaţă la ora 8, constatând că alegătorii nu sunt în număr, d. judecător Păcuraru a amânat alegerea pentru Duminică, ora 8 dimineaţă.

x *Epidemille* — Din comuna Holboca a fost adus un bolnav de pustula maligna.

Două cazuri de dizinterie s'au declarat la Copou şi la fabrica de pânză din Socola.

Bolnavii au fost izolaţi.

S'a confirmat cazul de febră tifoidă din şos. Moara de foc, declarat eri ca suspect.

ECOURI

— *Blănuri veritabile* şi cu preţuri reduse găsiţi numai la vechea firmă de încredere *Iosef Sandberg* Str. Ştefan cel Mare No. 11. De asemenea, un bogat asortiment de mantouri de blană.

— D. Prof. Dr. Parhon sosind în localitate, va consulta în zilele de 15 şi 16 Octombrie, dimineaţa la Spitalul Socola iar după masă de la 3-5 la d. Dr. Emil Radu Piaţa Unirei.

Vine Tanase la Sidoli

cu reviste noui de actualitate
— cu o trupă grandioasă —
cu un balet uriaş

Vineri 11, Sâmb. 12 şi Dum. 13 Noemb.

Bilete la cassa Sidoli—Procuraţi-vi le din timp spre a evita aglomeraţiile şi a obţinea locuri bune.

Doctor A. Dascăl

BOLI de COPII şi INTERNE
BOLI VENERICE

Vaccin proaspăt pentru vaccinări antivariolice la copii

Consult. şi tratament:
11—12 a. m. şi 2—7 p. m.
Iaşi, str. Cuza Vodă 42
(casele Cristofor)
vis-a-vis de Camera de Comerţ

Butoaie

goale, de cerneală, diferite mărimi, de vânzare la tipografia H. Goldner.

Dr. Albert Ficler

Specializat în princ palele clinici din *Berlin, Leipzig şi Frankfurt a/M.*, în
Boli interne, Boli de Stomac, Intestine, Ficat şi **Boli de nutriţie: Diabet** (Tratamente cu Insulin), **Gută, Arterioscleroză,** *etc.*
Tratamente cu
DIATERMIE
pentru toate maladiile indicate
Cons.: 9—11 si 3—6.
Iaşi, Str. Lăpuşneanu 27

Racowski a fost rechemat

Paris 14. — Guvernul sovietelor a notificat eri oficial că îndeplineşte dorinţa guvernului francez de a rechema pe ambasadorul Rakowski.

Dr. Racowski

Ca succesor la ambasada din Paris este propus d. Tov-Galewski, actual ambasador al Rusiei la Tokio.

Directorul c. f. r.

nu demisionează

Bucureşti 14.— D. inginer Teodorescu, director general al căilor ferate, a declarat aseară corespondentului Opiniei:

— *„Nu m'am gândit şi nu mă gândesc să demisionez din demnitatea de director general al căilor ferate. D. Vintilă Brătianu nu mi-a făcut dificultăţi, ci tocmai mi-a dat tot concursul necesar.*

„Nu ştiu cum s'a putut naşte zvonul fantezist al demisiei mele".

Cutremur în Austria

Viena 14. — Staţiunea sismografică a înregistrat la ora 5.28 dimineaţa un cutremur de pământ la 90 klm. de Viena.

Cutremurul a fost puternic resimţit în oraşul Semmering, unde populaţia a fost cuprinsă de panică.

Proectul de amnistie

Bucureşti 14. — Proectul de amnistie a fost întocmit de d. general Anghelescu, ministru de război şi revăzut de d. Stelian Popescu.

Proectul se află acum în studiul consiliului superior al armatei. Se crede însă că nu-i va aduce nici o modificare, ci i se va păstra caracterul general în care a fost întocmit.

Proectul a fost examinat şi aprobat şi în consiliul de miniştri.

De ce nu obţine România

împrumuturi externe

Budapesta 14.— Deputatul englez Sir Gover a declarat că voiajul lui în Europa centrală este strict personal, fără nici o misiune oficială.

Intr'o convorbire avută în tren cu d. M. Popovici, fost ministru romîn, Sir Gover a declarat că până ce Romînia nu va da dovezi practice şi politice că drepturile minorităţilor etnice rămîn neatinse, cu greu statul romîn ar putea obţine un împrumut extern.

Recepţie

în onoarea oaspeţilor francezi

Bucureşti 14.—La aeroclubul regal român a avut loc aseară o recepţie în onoarea generalului Berthelot şi a d-lor Bleriot şi Nicaise.

Au participat d-nii Duca, dr. Lupu, Argetoianu, ministrul Franţei la Bucureşti, şi diferite personalităţi politice.

In numele guvernului, d. Valentin Bibescu a remis d-lui Nicaise ordinul „Steaua României" în gradul de comandor, iar d-lui Bleriot, ordinul de mare ofiţer al „Coroanei României".

Fraudele de la Văcăreşti

Bucureşti 14.—D. Bacan directorul închisorii din Rădăuţi a fost lăsat în libertate la dispoziţia parchetului. El este dat în judecată pentru delapidare.

x Răufăcători au furat din casa gospodarului Iordache Condurache din Ciurea, mai multe ucruri casnice în valoare de 0.000 lei.

Naţional-ţărăniştii ieşeni şi congresul dela Alba Iulia

Aseară a avut loc şedinţa organizaţiei naţional-ţărăniste ieşene sub preşidenţia d-lui profesor N. Costăchescu.

Este prima şedinţă după vacanţă.

D. Costăchescu a făcut o expunere asupra situaţiei politice şi a comunicat din partea centrului că înainte de adunarea dela Alba Iulia, între zilele de 23 şi 30 Octombrie trebue să aibă loc congresele judeţene ale organizaţiilor naţional-ţărăniste.

*

S'a hotărît definitiv ca congresul judeţean al organizaţiei de Iaşi să aibă loc Duminică 23 Octombrie. Atunci se va alege şi delegaţia pentru congresul general al partidului care va avea loc la Alba Iulia şi care va fi urmat de o mare adunare populară.

Congresul dela Alba Iulia va avea să aleagă comitetul executiv central şi comitetul de direcţie.

D. Costăchescu a mai anunţat şi apariţia ziarului „Dreptatea" pe ziua de 15 Octombrie şi care va fi oficiosul partidului naţional-ţărănesc.

Apoi s'au luat o serie de hotăriri în legătură cu congresul judeţean dela 23 Octombrie şi cu organizarea propagandei.

P.

Şedinţa de astăzi

pentru instalarea consiliului municipal

Fiind zi de sărbătoare Primăria nu lucrează azi. In schimb sala de şedinţe, a fost pregătită pentru recepţiunea noului consiliu municipal, care se face la ora 4 p. m.

Cele mai multe locuri, vor fi ocupate la întîmplare, ne mai fiind opoziţia, care să-şi strîngă rîndurile. La deschiderea şedinţei solemne, totuşi d. Osvald Racoviţa, va ocupa locul din extrema dreaptă, pe care l-a ocupat în consiliul averescan, până la confirmarea sa ca primar, d. Dimitrie Dimitriu nu va ceda locul de odinioară, d. dr. Cazacu îşi va reocupa locul, din mijloc între dreapta şi stînga.

Consilierii evrei, se vor despărţi, — doctorul Frühling se va instala tot mai aproape de ajutorii de primar,—d. Isac Popper mai sfios, va sta mai retras; d. David Herţenberg se va aşeza lângă d. Adace, ştiut fiind că farmaciştii din Iaşi, trăesc într'o

Hramul Mitocului Maicelor

Parastas pentru P. Fântânaru

Azi dimineaţă, s'a serbat hramul bisericii Mitocul maicelor, cu mare solemnitate, urmat de un parastas, în memoria regretatului Petru Fântânaru. Serviciul religios a fost oficiat de P. S. S, Arhiereul Grigore Botoşăneanul înconjuret de un sobar de preoţi, printre care părintele Niculea protoereul oraşului, preoţii Andriescu, Negoiţă şi alţii Răspunsurile au fost date de către excelentul cor al şcoalei de conducătoare.

S'au rostit două predici interesante, de către arhiereu, care a pomenit de regretatul Petru Fântânaru; părintele Gheorghiţă, care a vorbit despre serbarea de azi. A fost hirotonosit cu acest prilej şi tanărul preot Ioan Popovici, de la Mânăstirea Agafton şi încă un tânăr diacon, pe cari Arhiereul i-a îndemnat să depună o muncă şi mai intensă pentru biserică şi neam.

A azistat un public numeros printre care d-nii Osvald Racoviţă, D Dimitriu, X. Eraclide, V. Iamandi, parlamentari, Eşanu magistrat, G. Teodoru epitrop la Sf. Spiridon, Negoiţă, director la ocrotirea orfanilor şi profesor, Adace, Ceicovski, Popovici, Ulrih, consilieri comunali, Mihai Tomida, Vasile Teodoreanu, foşti colegi ai lui Fântânaru, Lazăr Teodorescu, Boldescu, Băileanu, Ion Dafin, Petru Iliescu, Fase, Ionescu, librar, Lucian Roiu, căpitan Dumbrăveanu şi foarte mulţi credincioşi.

Părintele Vuza, parohul bisericii a făcut onorurile casei cu o deosebită şi egală amabilitate pentru toţi.

DAN

x A fost pus în urmărire Alexandru Macreanu, fost locotenent administrator în intendenţa Diviziei VIII Cernăuţi pentru abuz de putere şi înşelăciune.

Poliţia a început cercetări.

Pentru Casa Dv.
Pentru mobilele Dv.
Pentru duşamelele Dv.
Cereţi pretutindeni

FRITZELACK

LACURI ŞI EMAILURI
De calitate absolut ireproşabilă

La orice bun Magazin de Vopsele

Cumpăraţi culorile

Iacobus

Pentru vopsit în casă lână, bumbac sau mătase
Reuşita garantată
Dep. gen. Is. Koffler & Co Ocituz 5, Bucureşti

ORA 3

CONSILIUL DE MINIŞTRI DE ASTAZI

Bucureşti 14.— Astăzi la ora 11 şi jum. a avut loc un consiliu de miniştri.

S'a discutat chestia coloniştilor măcedoneni şi s'a dat însărcinare d-lui ministru al domeniilor să uşureze aşezarea lor în ţară.

S'a hotărât înfiinţarea de târguri de vite în oraşele Arad, Oradea Mare şi Satul Mare.

Suprimarea cl. IV o. f. r.

Consiliul a hotărît suprimarea cl. IV pe căile ferate.

Ministerul comunicaţiilor a promis şi reducerea actualelor tarifuri. Comisia economică a guvernului va cerceta această propunere, precum şi chestia reorganizării exploatării serviciilor P. T. T. şi S. M. R.

Corpurile legiuitoare

Consiliul a hotărât ca preşedinţii corpurilor legiutoare să rămâie aceiaşi, adică d. Nicolaescu la Senat şi d. N. N. Săveanu la Cameră.

In şedinţa de mâne a parlamentului se vor alege preşedinţii, precum şi comisia bugetară. Luni se vor alege vice-preşedinţii, secretarii şi chestorii.

Consiliul s'a terminat la ora 1 şi jum.

DENTISTUL
Fr. Grünberg
cu Institutul dentar, în
Strada Cuza Vodă No. 1
(vis-a-vis de Farmacia Jelea Halta Sărărie)
Execută toate lucrările de chirurgie şi proteză dentară după ultimele cerinţi ale ştiinţei.
Preţuri modeste
Consult. 9—1 şi 2 jum.—7

Dr. H. Wechsler
Boli interne, Genito-urinare
Sifilis
DIATERMIE
pentru boli urinare, boli de femei, reumatism, nevralgii, migrenă, gută, diabet, boli de stomach etc
Consult: 8-11 a. m. 2-8 p. m.
IAŞI, str. Armeană 4

ȘTIRI DIN ȚARĂ ȘI STRĂINATATE

ASPECTE

(Continuare din pag I-a)

turor cunoștințelor de până acum în materie de preistorie.

Dar altă tabără de savanți, în frunte cu profesorul Dussanel, contele de Begouen și doctorul Capitan, au susținut că e vorba de o simplă mistificare și că obiectele de la Glozel sânt fabricate de fermierul Fradin; sugestionat de acești savanți, ultimul congres de autropologie ținut deunăzi la Amsterdam a emis ideea trimiterii unei comisiuni internaționale la Glozel pentru analizarea obiectelor găsite acolo: se așteaptă cu emoție rezultatul acestor analize.

Și pe când lumea întreagă discută afacerea de la Glozel, nimeni aproape nu se ocupă de importantele descoperiri făcut în județul nostru la Găneşti, în dealul Porcăreț din Buznea și pe vârful Gurgui, unde s'au găsit vase și frânturi de obiecte cu desene cari dovedesc că ar fi din epoca neolitică, având aceeași valoare științifică pe care o au obiectele de la Glozel.

Nu știm ce ocupații au specialiștii noștri în materie, deoarece nici unul nu s'a sesizat de săpăturile dela Găneşti; este inadmisibilă nepăsarea aceasta într'o chestiune care interesează știința universală, mai ales după exemplul dela Glozel.

Se impune studierea amănunțită a celor descoperite în județul nostru și comunicarea rezultatelor forurilor competinte din apus. Cu atât mai mult cu cât, dacă se va dovedi că la Glozel a fost o mistificare, descoperirile dela noi ar putea atrage atenția savanților străini care nu poate rămânea fără consecințe importante pentru țara noastră.

Etnografii noștri au cuvântul.

G. SPINA

De la societatea „Propășirea Iașilor"

(Continuarea din pag. I-a)

se un început de incendiu la un depozit de obiecte de celuloid situat la al 5 l a etaj, înainte ca publicul cuprins de panică să fi ajuns la etajul al 2-lea pompierii și sosiseră. Asemenea posturi de alarmă s'ar putea înființa și la noi, fie pe stâlpii de telefon, ori pe cei de lumină electrică. Costul lor nu ar fi prea mare și suma necesară s'ar putea obține printr'o contribuție benevolă, numai să se facă.

Propune a se studia chestiunea întocmindu-se un deviz în acest scop.

Modernizarea sistemului de ecleraj

Ing. Anariescu-Cale arată că un prieten i-a suggerat ideia de propune societății interve țiunea la P. T. T. și Uzinele electrice să suprime stâlpii înfipți în trotuarele de pe străzile prea înguste și prea frecventate cum este cazul străzei Lăpușneanu, Cuza-Vodă, I. C. Brătianu și altele.

Arată că stâlpii de lumină de pe străzile Păcurari și Carol, fiind cuprinși de frunzișul copacilor, aceste străzi rămân efectiv neluminate.

Propune a se adopta sistemul cu iluminarea prin lămpi suspendate în axul străzii ca la aleele Copoului; iar firele telefonice să fie suspendate pe acoperișuri ca în orașele din Apus și din Ardeal.

Dr. Cădere dă ca exemplu de îngrămădire de stâlpi în trotuare și carg barează complect trecerea, o porțiune din str. Tataraşi dela Comisia 5-a în sus.

Un ziar pentru chestii edilitare

D. *Prof. univ. I. Simionescu* constatând importanța acestor chestiuni, care, deși, mărunte, merită a fi făcute cunoscute publicului ieșan, în interesul lui, arată necesitatea unui organ de publicitate, care să se ocupe detaliat și în chip obiectiv de tot ceia ce are nevoe cetățeanul ieșan.

D. Colonel Manolache, care dintru'nceput a susținut aceasta se raliază călduros acestei propuneri și împreună cu d. dr. Cădere își ia obligațiunea de a studia modalitatea realizării acestui organ.

Statuia lui Eminescu

D. Col. Manolache arată apoi că deși a reușit să strângă un millon de lei pentru statuia lui Eminescu și că deși s'au ținut două concursuri p ntru macheta ei, totuși nici până astăzi nu s'a putut obține din partea Universității un răspuns hotărâtor, dacă această statue poate fi așezată în fața lui Cogălniceanu pe terenul Căminului de studente.

Planuri peste planuri, pentru amplificarea universității—toate rămase încă în stare de concepte, împiedică acest răspuns.

Propune ca în scopul realizării acestui monument cât mai grabnic să se aleagă ca loc colțul din str. Dancu despre str. Cuza Vodă simetric cu amplasamentul statuei lui Miron Costin.

Crede că Primăria va conveni mai ușor să se acorde cinstirea cuvenită marelui nostru Eminescu, pentrucă singur Iașul nu s'a învrednicit pentru aceasta până acum.

Dr. Zosin arată că Eminescu e atât de mare, încât nu locul îi va spori gloria, cum este cazul cu atâția alții; trebue însă ca acest loc să fie în văzul tuturora. Socoate că acest loc este nimerit și spune că este informat că este pe cale de a se realiza și o statue pentru Dimitrie Cantemir, care ar fi să se așeze atunci, în diagonală cu statuia lui Miron Costin, pe squarul din str. Căpitan Păun.

Chestiunea aceasta va face obiectul unei discuții mai ample în ședința viitoare.

„Minunile" unui avocat din Cernăuți

La tribunalul din Cernăuți s'a depus o curioasă plângere contra avocatului stagiar Rappaport, care ar fi înșelat o mulțime de naivi dându-se drept făcător de minuni.

Rappaport, afirma că e fiul rabinului Chaimechin, vestit pentru minunile lui în toată Bucovina. Negustorii veneau și se plângeau lui Rappaport că afacerile le merg prost, iar acesta le făgăduia să le găsească credite sau să-i mântuiască de dușmani, prin darul său miraculos.

Astfel negustorului Rosenstok i-a luat 80,000 lei, ca să-i găsească bani cu procent eftin. L-a plimbat pe la Galați, și apoi pe la Sadagura, Dorohoi și Rus-Moldovița, pentru a se întări cu spiritul rabinului Chalnuchin care a făcut minuni prin acele locuri.

Rezultatul a fost nul.

Avocatul făcător de minuni dădea clienților hârtii mirositoare cu puteri divine. Dacă le arzi la capul unui bolnav, acesta se ridică din pat, iar dacă le arzi în prăvălie, afacerile merg admirabil.

Avocatul se amesteca și în viața intimă, făcea și desfăcea căsătorii, strica tovărășiile, vindeca de boale și găsea mirefetelor bătrâne. Pentru toate acestea încasa sume mari, iar naivii se alegeau numai cu făgăduieli.

Cazul a fost deferit parchetului, care face cercetări.

Sinuciderea din gara Bârlad

Bârlad.—Aseară pe la orele 4,25 pe când acceleratul de Iași se afla în gara locală, muncitorul Conovecloco Martin Camilo, s'a sinucis punându-și capul sub roțile unui vagon.

Sandu

D-ra Wilson a renunțat

New-York 14— D-ra Wilson, nepoata fostului președinte a renunțat la planul de a sbura peste Atlantic.

Un fenomen curios lângă Galați

In satul Cudalbi (jud. Covurlui) pământul a crăpat pe o întindere de 1100 metri și o adâncime de 3—4 metri, dând impresia unei adevărate prăpăstii.

Se pare că această rupere a pământ lui se datorește unui curent de apă care curge pe dedesuptul satului.

Populația este înspăimântată.

PENTRU FAMILIA VICTIMELOR asasinatului din str. Lăutari

Au subscirs până acum:

„Opinia"	Lei	300
S. Kahane Succesorl	„	500
M. I. A.	„	100
Merlescu Ernest pens. c. f. r.		100
M. Weiler, avocat		200
Magazinul de muzică „Fulgerul" str. Cuza-Vodă	lei	100
D-na si d. Marcopol Fleașcă		100
Fr. H		100
George G. Maxim Publicist-Iași		100
M. Wachtel director general a B-cii Moldova		1000
Emil Berger Fabrica de oglinzi str. Palat		200
Pe diverse liste de subscripție în numele ziarului „Opinia"		5320

In jurul schimbării de la clubul liberal

După cum am anunțat. d. C. Crupenschi a plecat la București,—pentru a stărui ca Centrul să nu aprobe schimbarea de sefie în organizația liberală locală.

*

Aseară, fruntașii liberal au avut o nouă consfătuire intimă, în cea mai deplină armonie, cu convenit ca toți parlamentarii să se prezinte Luni primului ministru ș. să-i expună motivele ce au determinat schimbarea de șefie în Iași.

*

Pentru caracterizarea situației e interesant a reaminti un incident petrecut la o consfătuire a fruntașilor liberali, și la care a participat și d. Crupenschi. Se vorbea de oare care schimbări în administrație,—fruntașii susțineau o părere, d. Crupenschi alta. La un moment dat, d.Crupenschi, enervat, ar fi lovit cu pumnul în masă, zicând că va face ceia ce va crede.

La aceasta, unul din cei prezenți a răspuns:

„Organizația liberală din Iași a avut momente de enervare chiar cu d. Ionel Brătianu, dar nici o dată șeful partidului liberal nu i-a bătut în mas ".

Incidentul acesta, a fost premergător rupturei definitive.

*

O distinsă persunalitate ieșană, care nu face azi nici un fel de politică, ne spune:

„Gestul fruntașilor liberali, prin proclamarea ca șef local a d-lui George Brătianu, trebue reținut. Pentru Iași, aceasta însamnă un succes, căci George Brătianu, tânăr și cu dragostea ce nutrește pentru Iași, va avea și posibilitatea de a face binele pentru orașul nostru, —și cu succes asigurat".

Dan

x La Predeal ninge de două zile. Stratul de zăpadă a început să crească.

Regentul Buzdugan și deoretele d-lui Stelian Popesou

Un ziar din Capitală afirmă că regentul George Buzdugan ar fi refuzat să iscălească câteva decrete pentru numirea unor magistrați, decrete prezentate de d. Stelian Popescu, ministrul justiției.

D. Buzdugan a întovărășit acest refuz cu câteva indicațiuni generale asupra modului în care ar trebui selecționată magistratura.

Aceasta pare că a supărat pe d. Popescu, care n'a mai prezentat alte decrete de numiri.

INFORMAȚII

x *După proclamarea d-lui prof. George Brătianu ca șef al liberalilor ieșeni, s'a menținut—cel puțin deocamdată—formula celor 4 vice-președinți în comitetul de conducere.*

In ce privește atitudinea Centrului, ziarul „Adevărul" afirmă că d. Duca și insuși d. Ionel Brătianu ar fi contra schimbării produse.

Rămâne însă de văzut dacă d-lui Crupenschi îi convine să stăruiască a mai fi menținut în fruntea unui club eare-l respinge în unanimitate.

x *In buletinul zilnic al deplasării membrilor familiei regale pe ziua de ieri nu figurează prințesa Ileana, de la care nu s'au primit știri la timp.*

Piața Valutară

Leul la Paris a cotat ieri 15,80; la Zurich 3.22 și jum.

Devizele în Capitală au notat: Francul francez 6,34; belga belgiană 22,50; francul elvețian 31,20; lira engleză 786,50; dolarul 161,50; lira italiană 8.83; coroana cehă 4.80; Rentenmark. 38.60.

x *Alt crah în Ardeal.*— Marea firmă „Sudrici Petroasa" pentru industria lemnului și exploatări forestiere din Oradea-Mare, e în pragul falimentului. Faptul produce mare senzație, de oarece pasivul se ridică la 170 milioane lei.

Se fac mari sforțări pentru înlăturarea crahului.

x Tribunalul, judecând eri procesul fostului ad-tor general al Băncei generale, a admis expertiza cerută prin care să se stabilească că d. I. Gh. Popovici, a achitat, în total vărsămintele.

x Curtea cu juri, a achitat eri pe femeea Maranda Chirilă, acuzată că, ajutată de tatăl ei Ioan Sandu din Chicerea Osoi, a ucis pe soțul ei Vasile Chirilă.

x Consiliul de război, a achitat eri, pe căp. de cavalerie Rogojeanu din Bârlad, care fusese acuzat de nereguli.

x **Sfânta Paraschiva.** — Astăzi dimineață a avut loc la Mitropolie, slujba pentru pomenirea Cuvioasei Paraschiva.

Serviciul religio a fost oficiat de către I. P. S. S. Mitropolitul Pimen, înconjurat de un sobor de preoți.

Au participat un mare număr de credincioși veniți de prin toate unghiurile Moldovei și Basarabiei, precum și șefii autorităților locale.

Pelerinajul la moaștele Sfintei continuă într'o afluență enormă de lume.

x D. prof. I. Petrovici, șeful organizației averescane ieșene, sosește în astăseară în Iași.

Vine Tanase la Sidoli
cu reviste noui de actualitate
— cu o trupă grandioasă —
cu un balet uriaș
Vineri 11, Sâmb. 12 și Dum. 13 Noemb.
Bilete la cassa Sidoli—Procurați-vi le din timp spre a evita aglomerațiile și a obține locuri bune.

România
Corpul Portărelor Trib. Iași
PUBLICAȚIUNE No. 151
Anul 1927, luna Octomb. 12 zile
Se publică spre cunoștința generală că conform adresei D-lui Jud. Ocol II Urban Iași sub No. 26797 | 927 se va vinde prin licitație publică în ziua de 31 Octombrie anul 1927 ora 15 averea mobilă secvestrată cu procesul verbal No. 1446 | 927 de la D-l Const. Rogan din Iași, Șoseaua Nicolina No. 15 în pretenția Primei Societăți de Economie Iași, averea consistând din diferite mobile casnice și covoare.
Vânzarea se va face pe bani gata la domiciliul debitorului în asistența d-lui comisar respectiv.
Portărel V. Stănescu

„SPIRITIST"
Prezicător SĂVESCU
Strada ETERNITAȚEI No. 58 (prin Târgu Cucului) **Singurul** este în **ROMANIA**

PREZICATOR documentat cu INVENȚIE proprii sigure — dar fără a-și face — reclamă mare—
Incepând acum o nouă *„invenție"* în calculul „CIFRELOR" prezice, orice afaceri serioase la persoane serioase descoperă orice mistere sufletești din viață și dă toate lămuririle necesare pentru orice interes, sufletește, căsătorii, boale orice fel, comerciale, furturi, atât cât e posibil desigur.
Dă lecții de sugestiune și magnetismul—face magnetismul pentru vindecarea boalelor de nervi, anemie, dureri de cap, gânduri fixe, energie, boala dragostei (iubiri fatale) și deprinderi rele, liniște în căsătorie etc.
Discreție sigură. Toată țara prin scris. Consult. 9—12 și 2—7½ Duminică până la 4 după masă.

PUBLICAȚIUNE
No. 4072 din 10 Octombrie 1927
Se publică spre cunoștința generală că în ziua de 15 Noembrie 1927 ora 10 dimneață se va ține licitație publică cu oferta închisă pentru vânzarea anvelopelor și camerilor reformate după cum urmează:
23 anvelope Fiat
23 camere Fiat
20 anvelope Michel
22 camere Michel
Orice informațiuni se pot da la sediul Inspectoratului VI Cadastral Iași, str. Sărărie No. 63.
Șeful Insp-ratului VI Cadastral
Inspector, Indescifrabil

DOCTOR
Tr. Mihailescu
asistent universitar
chirurg secundar gynecolog la spit. Maternitatea
BOLI DE FEMEI, GENITO-URINARE-SIFILIS
Str. Lăpușneanu No. 18, etaj
Telefon No. 164
Consult. 1—3

Marea desvoltare a industriei chimice în Polonia

(Continuare din pag. I-a)

dii originale datorite polonejilor publicate în diferite reviste și ziare străine.

După 1900,se creiază la Cracovia de către Bruner, un laborator de chimie fizică și în acelaș timp încep revistele polon ze: chimistul polonez.

După refacerea Poloniei, starea învăț. superior se 'mbunătățește. Actualmente sunt 5 Universități, 2 școli politehnice, o academie de mine, alta veterinară și o șc. super. de agricultură.

In toate aceste, în 1924—25, au funcționat 800 profesori, 1375 conferențiari (professeurs adjoints).

Numărul studenților a fost de 33.500.

In facultatatea de științi, medicină și tehnică agricolă sunt circa 14.000 studenți.

In afară de laboratorii citâm încă: Institutul de cercetări chimice fundat la 1917 la Lemberg de prof. Ignațiu Moscins ki, actualul președinte al republicei. In 1926 institutul a fost ransferat la Varșovia. Se cercetează aici metode pentru ameliorarea procedeelor existente sau chiar aplicare de metode noi. La Varșovia există laboratorul pentru zahar, destinat să servească industria zaharului. Numeroase publicații există pentru lucrări de chimie.

Această înfloritoare stare a laboratoarelor de chimie se datorește în mare parte desvoltării luate de industria chimică în Polonia. Se extrag anual 36 mil. tone de cărbuni, 1 mil. 200 mii tone zinc și plumb, 350 mii tone sare, 200 mii tone săruri de potasiu, 750 mii tone petrol brut. In Polonia se găsesc: lignită, turbă, caolin, năsip și alte materiale de construcție. Agricultura e înfloritoare, așa încât se zice chiar că Polonia e țară agricolă. O bună parte din produsele agricole sufăr transformări industriale. Marcasitele dau sulf pentru fabricarea acid. sulfenic. Fosforîtele, ce se găsesc pe Nistru (și la noi în Basarabia există) sunt exploatate pentru acidul fosforic pe care-l conțin.

Acidul sulfuric este fabricat luându-se ca punct de plecare mai cu samă Clenda; în măsură mai mică se utilisează piritile importate, amestecate cu marcasite poloneze. Fabricile de acid sulfuric funcționează și produc 200 mii tone pe an. O bună parte este exportat.

Ca îngrășăminte chimice se fabrică superfoszații, 250 mii tone în 1926. In ceia ce privește îngrășămintele de potas, Polonia e una din cele 3 țări producătoare din Europa. S'au produs în 1926: 120 mii tone de cianamidă, 20.000 tone sulfat de amoniu. La fabrica din Horchtov se fabrică cianamidă care e transformată în azotat de amoniu acid azotic și amoniac. Se fabrică pe cale electrochimică 1500 tone de fero-cianuri, apoi clorat de potas, hidroxid de potas și sodiu, clorură de var. Fabricarea acestora acopere nevoile țării.

Din sare se scoate acid carbonic, sulfat de sodiu etc. In 1926 au funcționat 15 fabrici, de ciment cu 5000 lucrători și cari au fabricat 6.000 tone ciment. Rafinăriile de petrol, sunt numeroase. Una e la Drobobycz care rafinează 250 mii tone pe an. Numeroase instalații servesc la distilarea cărbunelui.

Se mai fabrică: acid salfoilic compus de ai arseno-bengal, serul neosalvarsanului, apoi colargol, protargol, de bismut și de aur, sarea dublă de chinină și iodură de bismut, teosulfat de aur întrebuințat contra tuberculozei. Se prepară explozibile, fie bagați pe derivați nitrici (dinamită) și pe cloraţi. Din plante se scot numeroase materii grase, se citează industria soponurilor. 30 mii tone pe an, se produc 450 tone glycerină. Din oase, grăsimea e transformată în glycerioă. clei pulbere de oase (în agricultură) 12.000 tone.

De oarece 24 la sută din suprafață e acoperită cu păduri s'a desvoltat în mare o industrie a desvoltării lemnului. Se capătă alcool metilic, formol, acid acetic. Există 46 uzine, din cari 3 fabrică numai celuloză. Se produc 130 mii tone hârtii, 30 mii tone carton, 50 mii tone celuloză.

La Tomaszov există o fabrică de matasă artificială, în care se utilisează cele două procedee de fabricarea se produc 120 mii chil. matasă artificială, lunar.

Pe deoparte bumbacul importat e transformat în matasă artificială, prin procedeul colodiului, pe de alta celuloza din lemn prin procedeul viscogei e transformată și ea în matasă artificială. Aici lucrează 4000 lucrători. S'au construit alte uzine pentru procedeul viscogei,

Se mai intenționează fabricarea de lână artificială, așa cum se produce în Italia produsul vândut sub numele de soia. Sunt 73 fabrici de zahar, cu 520 mii tone zahar alb cristalizat. S'au semănat 170 mii hectare sfeclă. O parte din zahar e exportată (250 mii tone)

Industria alcoolului, a amidonului, fabricării berei, oțetului și chibritului, sunt desvoltate. Sunt 5 uzine care fabrică articole de cauciuc. Se mai fabrică parfumuri, cosmetice, coloranți, plăci fotografice,—toate uzinele chimice fiind grupate într'o uniune, cu scop să apere interesele industriei chimice poloneze.

Nu numai industria ci și statu contribue la înzestrarea Universităților cu laboratoare și mijloace materiale bogate. Strinsa legătură dintre știință și industrie explică desvoltarea aceasta nebănuită a industriei poloneze și starea înfloritoare a laboratoarelor universităților.

x Cititorii noștri găsesc ziarul „Opinia" până la ora 1 noaptea, la Regia de sub Hotelul Traian.

BIBLIOTECA UNIVERSITĂȚII -IAȘI-

Biblioteca Universității

ABONAME...
Lei 1000 ... pe u...
„ 500 . . „ 6 luni
„ 300 . . . „ 3 luni

3 LEI EXEMPLARUL

DUMINICA 16 OCTOMBRIE 1927

OPINIA

ZIAR POLITIC COTIDIAN

ANUNCIURI
se primesc la toate
Agențiile de Publicitate
și la
Administrația ziarului
Iași—Str. Gh. Mârzescu 17

PROBLEMA VACANȚEI FORȚATE

Deschiderea școlilor primare s'a amânat până la 1 Noembrie. Cauzele se cunosc și probabil că autoritățile superioare au cântărit bine când au luat această măsură. Copiii trebuesc apărați de pericolul unei boale atât de teribile ca paralizia infantilă.

Dar închizând școala, nu se rezolvă toate problemele în legătură cu îngrijirea de care au nevoe micile vlăstare. Vacanța silită nu-i un lucru bun pentru copii. Cea mai mare parte din ei, așteptau cu multă nerăbdare deschiderea cursurilor, căci s'au săturat de jocurile de acasă, de hoinărelile pe uliți, de viața neorganizată și trândavă.

Școala este o ocupație regulată, un joc care se schimbă în fiecare zi, joc care dacă are unele cazuri, are și multe bucurii. Cartea și institutorul nu ajută pe copii numai să învețe anumite noțiuni.

Inainte de orice, îi hotărăște o viață ordonată; apoi îi arată cum să întrebuințeze timpul, acest material atât de prețios, pe care copilul îl are la îndemână din atâta belșug, încât îl coplesește.

A trimete pe elevi acasă, este cea mai simplă soluție pentru combaterea epidemiilor.

Medicii își termină rolul cu această măsură. In schimb educatorii sunt datori să găsească mijloace de conducere a copiilor care să poată înlocui lipsa școlii.

Noi nu suntem specialiști. Nu putem da nici un sfat. Atragem însă atenția că există aici o problemă din cele mai serioase. Copilul, scăpat de pericolul unei boale la școală, e amenințat de altele acasă.

— I —

Succesorul lui Racowschi

Dowgalevschi, propus de soviete ca ambasador la Paris în locul lui Racowski, este inginer electrician casi d functul Crasin. Vechi comunist, Dowgalevschi a stat deportat în Siberia până la 1908. In diplomația sovietică a intrat numai de doi ani. Dowgalevschi e însurat și are o fetiță.

Ancheta la ministerul sănătății

La ministerul sănătății se cercetează situația materialelor sanitare, unde se bănuesc fraude. D. Inculeț a numit o comisiune în frunte cu d. prof. dr. N. Gane, fost secretar general, care verifică gestiunea.

Din toată lumea

Nuditate sovietică.— Un vizitator al Rusiei povestește despre libertinajul constatat în școlile mixte creiate de regimul sovietic. Băeți și fete, la vrâsta pubertății, fac împreună cură de aer, fără a se îngriji de pudoare,—această prejudecată burgheză! Tinerii de ambe sexe n'au nimic să-și ascundă...

Unele dificultăți care se ivesc, sunt mult ușurate prin permisiunea... avorturilor.

Ministerul sovietic al instrucției a socotit că se poate îndrepta răul, prin interzicerea de a se exprima unele noțiuni burgheze, ca: „sentiment", „duioșie", „inimă" etc. pretinzându-se că în acest chip se suprimă „sentimentalismul burghez"!

Cu alte cuvinte, poți să faci orce blăstămăție, dar să nu-i zici pe nume.

*

Studentă venerabilă.—Omul învață la orce vrâstă. Despre acest adevăr e foarte convinsă Miss A. Case din Londra care-i socotită ca decana studentelor engleze. In adevăr, Miss Case e în etate de 75 ani și urmează la facultate cu aceiași ardoare ca și drăcoasele ei colege care numără numai 18 primăveri.

Ce carieră vrea să-și croiască Miss Casse?

*

O prințesă mititică.—Prințesa Astrid, moștenitoarea tronului Belgiei, a dat naștere unei prințese care a primit numele Iosefina-Șarlota. Evenimentul a fost adus la cunoștința populației din Bruxelles, prin 21 lovituri de tun.

Nași vor fi regele Albert al Belgiei și Marea Ducesă de Luxemburg.

*

Dramele nebuniei.—In Sarrebourg (Franța), o mamă înebunind subit, și-a înecat cei patru copilași, rând pe rând, într'un ciubăr din bucătărie; apoi i-a întins pe pat, zicând mereu:

— „Deacum sânt în cer încă patru îngeri"!

*

Găina din poveste.— La Brionne (Franța) a apărut o adevărată „găină cu ouă de aur" ca în povești.

Găina unui gospodar, ciugulind într'un colț de grădină, a scos la iveală bijuterii normande de o valoare extraordinară: broșe, inele și medalioane de aur și argint, cu pietre scumpe; ceasornice și lanțuri de aur etc... în fine, o recoltă de „ouă" cum n'a visat niciodată fericitul proprietar al găinei miraculoase.

INIMA LUI KOSCIUSKO

Muzeul național polonez din Rapperswill (Elveția) a fost îmbarcat în tren și va ajunge astăzi la Varșovia pentru a fi redeschis în patrie, după o pribegie seculară.

Muzeul e alcătuit din 92,000 cărți, 27,000 manuscrise rare, 22,000 stampe și litografii, 3000 obiecte de artă, 2,000 antichități, 9,000 monede și medalii etc... totul fiind împachetat în 1000 lăzi mari și transportat cu 14 vagoane.

Mai important de cât toate este însă urna cuprinzând inima lui Kosciusko, marele patriot polonez. Această inimă care odihnește de mai bine de un veac, pe pământ străin, se înapoiază astăzi în patria liberată.

ASPECTE

„Ieșii de odinioară"

Fără voe, rătăcind adeseori în amurgurile de toamnă pe ulițele Iașilor, tristețea ne-a cuprins: ne aminteam de atâtea istorisiri ale tatei, în care se evoca viața de altă dată a orașului nostru, cu tipurile lui de gentlemani perfecți, cu casele pe unde un trai tihnit dădea posibilitate desvoltării unui spirit pacific și realmente civilizat. Pentrucă boerimea de mult defunctă era altfel decât ciocoimea modernă: pe când boerimea a putut da elemente sincer revoluționare, ciocoii de azi dau clientela odioasă a cluburilor politice...

Și pe urmă, regretele cari se adunau în noi erau pentru decăderea Iașilor; par'că, odată cu dispariția vechilor generații, a murit tot ce făcea farmecul orașului acestuia, inadaptabil!— orice s'ar spune — modernizăriir

Sânt orașe cărora nu le priește de cât o atmosferă de liniște profundă, cu oameni delicați, cu femei frumoase având atitudini visătoare, cu palate între ale căror ziduri groase chiar petrecerile au ceva de procesiune. Nu știm de ce, dar de câte ori ne gândim la Iașii de odinioară, apare înaintea noastră imaginea orașului Bruges, Bruges-la-Morte, așa cum l'a văzut Rodenbach...

In două nopți lungi, am străbătut foile cărții d-lui Rudolf Suțu: „Iașii de Odinioară"; sântem încă sub impresia amintirilor evocate cu atâta dragoste la fiecare rând, ne simțim încă învăluiți de atmosfera patriarhală care se desprinde din valoroasa lucrare a d-lui Suțu.

Ca într'un cadril, condus de un maestru de ceremonii într'o sală de castel strâvechi, apar figuri de o delicatețe extremă, bărbați și femei cu atitudini distinse, cu sufletul frumos, cu patimi discrete. O lume de mult defunctă, a crinolinelor și a

(Continuarea în pag. IV-a)

INGÂMFARE DE BUCUREȘTI

și valoarea Conservatorului ieșan

Ziarul „Rampa" se ocupă într'un recent articol de „conservatoarele de provincie". In loc să dea însă o mână de ajutor acestor instituții atât de urgisite de ministerul artelor, cere desființarea lor pe motivul că profesorii sunt obscuri, iar absolvenții nu se mai remarcă în mișcarea artistică,

Afirmațiile ziarului „Rampa" sunt complect eronate. Nu Capitala dă elemente teatrelor din provincie, ci dimpotrivă, scenele din București absorb tot ce e bun în restul țării. Fenomenul acesta de „centralizare" artistică este prea bine cunoscut; autorul articolului citat pare sau de rea credință, sau este extrem de prost informat.

Lucrul acesta apare cu prisos în evidență când pune conservatorul din Iași printre instituțiile care nu s'au ilustrat pe tărâmul artistic.

Ori până azi chiar, *conservatorul din Iași a rămas cel puțin la înălțimea celui din Capitală.*

Iată câteva nume din foști profesori ieșeni: Francis și Eduard Caudella, Th. Burada, C. Gros, P. Mezzetti, d-na Boscov, Galino, At. Teodorini, Gavril Muzicescu, fără să mai vorbim de unii profesori actuali, deosebit de distinși.

Foști elevi: Jean Dumitrescu tenor; Nedelovici prim tenor la opera din Berlin; Magda Dorini (Sion) primadonă în Italia; Jean Ernest Gleitman, bariton, director al operei din Praga; Mitică Onofrei, prim tenor la opera din New-York; Sarah Goldstein contra-alta; Florica Popovici etc.

Pianiști: Marcel Leibovici (concertist Paris) Ella Gross (Viena) Irma Semberg, Bursuc (violoncelist); Jianu, Ghiga (violonist compozitor) Acker (violonist) etc.

Artiști dramatici: De Max, Liciu, P. Sturza, Hasnaș, Aglaia Pruteanu; M. Codreanu; I. Morțun; Sorana Țopa; A. Ghițescu etc.

Iată nume care dezmint divagațiile d-lui de la „Rampa".

Actualități politice

Deschiderea parlamentului

Astăzi se deschide parlamentul în seziune ordinară, cu un program de lucru foarte încărcat pe care și-l propune guvernul, și cu intenția de a angaja întreaga legislatură de 4 ani.

Deacum, luptele politice vor deveni mai ascuțite; miniștrii vor fi siliți să dea socoteală despre acțiunea lor internă și externă.

Față de intențiile de atac ale opoziției, guvernul și-a manifestat o singură îngrijorare și anume: a nu se cere socoteli despre rezultatul de la Geneva în chestia optanților. Fiindcă în realitate e o chestie foarte delicată, cu care guvernul nu se poate lăuda.

Oficiosul „Viitorul" a publicat un apel foarte transparent, cerând să nu se discute problema optanților. Și totuși, problema se va discuta, iar încordarea dintre liberali și național-țărăniști va spori tot mai mult.

Pertractările

Pertractările între d. Iorga și averescani sunt avansate. Dar d. Iorga a început pertractări și cu național-țărăniștii, vroind să realizeze un mare bloc antiliberal, al cărui ciment să fie „chestia interzisă".

Deocamdată însă național-țărăniștii nu se arată încântați de a colabora cu un grup compromis ca acel al generalului Averescu.

Generalul stă iarăși în cumpănă, dacă să se facă slugă la d. Bratianu, sau să se unească cu opoziția pe „chestia interzisă".

Deocamdată e vorba ca d. Manoilescu să mai întreprindă un anumit voiaj în străinătate...

La pescuit

D. Bratianu își continuă acțiunea de pescuire în apele tulburi ale opoziției.

S'au anunțat inițiativa d-lui M. Popovici de a se întreprinde o campanie—mai presus de luptele de partid—pentru lămurirea străinătății despre dreptatea cauzei românești. Oficiosul „Viitorul" s'a asociat, aducând laude d-lui Popovici.

Ni se pare că înțelegem...

Dealtfel, și d. Vaida începe a vorbi de nevoia unei „destinderi". Adică...

X.

Italienii fortifică Dodecanezul

Autoritățile militare italiene desfășură o vie activitate în Dodecanez (grupul de insule din răsăritul Mării Mediterane). Se fac lucrări de fortificație și se instalează tunuri cu batae lungă; deasemenea se construesc depozite de cărbuni, petrol și alimente.

Autoritățile au lansat o proclamație prin care se interzice or cui, cu mare asprime, de a se informa despre lucrările în curs. Deasemenea, se interzice publicului de a avea aparate fotografice, fără autorizații speciale.

Aceste măsuri fasciste provoacă îngrijorare în cercurile guvernamentale din Tarcia.

In chestia parcului expoziției de la Copou

D. ing. C. Ciulei ne trimite următorul articol, cu rugămintea de a-l da publicității:

O fatalitate care persecută acest oraș, face ca de șase luni Consiliul comunal să nu se mai poată întruni spre a lua în discuție și a hotărî între atâtea alte chestiuni importante și salvarea de la o distrugere sigură a plantațiunilor și construcțiunilor din parcul Expoziției agricole de la Copou.

Cu patru ani în urmă câțiva buni cetățeni ai Iașului adunau din contribuțiile oferite cu încredere și cu bunăvoința de către Stat, de județe și comune, de agricultori, comercianți și industriași, de bănci și de numeroase instituții culturale și economice din întreaga țară, aproape zece milioane lei, cu care ei au putut transforma în câteva luni șase hectare de teren pe platoul Copoului în splendidul parc al expoziției agricole din 1923, vizitat și admirat de peste 100000 oameni cu prilejul acelei Expoziții.

Donatorii au răspuns la apelul organizațiilor acestei manifestări de inițiativă particulară fiind asigurați că acțiunea începută va continua și se va desvolta în anii urmatori pentru a servi la îndrumarea și progresul agriculturei din Moldova, Basarabia și Bucovina.

Imprejurări neprevăzute, în care politica noastră nevinovată își are partea principală de vină au descurajat și au împrăștiat pe inițiatorii din 1923 iar averea adunată prin stăruința lor,

(Continuarea în pag. IV-a)

VOCI DIN PUBLIC

Murdăria și molimile

dovedesc lipsa de conștiința civică

De luni și ani, cetățenii Iașilor asistă în mod pasiv la interminabilele conciliabule ale celor puși să administreze serviciile strâns legate de viața și sănătatea acestui târg.

Molimele, vizitatori sinistri ai unui anumit mediu de necurățenie și balcanism, seceră vieți nevinovate, fără ca această calamitate să trezească din apatie pe cetățenii acestui târg.

Murdăria tronează pretutindeni. Iar dacă în centru mai există oarecare decență, în străzile proxime lui, spectacolul este înfiorător.

Băltoace înverzite de apă stătută, reamintesc vremurile îndepărtate, când cetățeanul nu cunoaștea, teoretic măcar, binefacerile civilizației, iar mormanele de gunoaie sugerează sentimente de amărăciune și revoltă.

Cartiere întregi au devenit focare de pestilență; și tuberculoza care seceră necurmat, tifoida, scarlatina sunt oglinda acestei jalnice stări de lucruri.

Adoptăm fără discernământ tot ce supra civilizația bătrânului occident ne trece, adoptăm toate rafinamentele apusului, fără a ne inspira din binefacerile primare ale organizației lui.

Podoabe, farduri, radiu și charleston găsesc în noi fervenți admiratori, dar aceasta nu împiedecă să tolerăm concomitent pestilența care ne sufocă.

De atâta vreme se discută de către organele în drept, se dau comunicate presei, se iau măsuri insuficiente,—pentru că incontestabil se iau,—dar nu se produce acea acțiune de creare a unei ambiante, în care sentimentul civic să aibă conștiința curățeniei și higienei, după cum are conștiința celorlalte îndatoriri sociale.

O intensă propagandă pentru vaccinare în timpul recentei epidemii a tifoidei, a arătat că sentimentul de conservare per-

(Continuarea în pag. IV-a)

CUTREMURUL DIN AUSTRIA

Case avariate la Schwadorf lângă Viena, cu prilejul recentului cutremur de pământ.

GREUTĂȚILE ȘCOLII...

De Pr. N. HODOROABĂ

Inceputul anului școlar umple capul bieților părinți cu noui griji. Copiii cari au apucat drumul școlii, fie că unii au înclinare spre carte, fie că alții vor să s'aleagă c'o batalama la mână ca să poată căpăta o slujbă, ei—în majoritatea cazurilor,—nu vor să știe de sforțările supra-omenești ale părinților pe cari aceștia le fac pentru a le forma viitorul... Ei știu una și bună: ca aceștia să le dea de toate. Bani de drum, bani pentru gazdă, bani pentru cărți, bani de cheltueală... Iar la rândul lor, școlile, cer și ele: uniforme și felurite taxe, bine înțeles aprobate de minister. Ca să-și poată cineva scoate un băiat din cursul secundar și să-l vadă bacalaureat, trebuie să cheltuească o avere!... Nu mai vorbim de bieții părinți, cari au la curs secundar 3—6 copii!... Cum o învârt și cum întind ața—vorbim de cei cu venituri modeste și de funcționari — e o adevărată minune!... Numai ei știu ce fac și prin câte greutăți trec...

Venind vorba de greutatea cu care țăranul își poartă copiii la școli, un apreciat membru al corpului didactic, a spus ritos: *„Domnilor, să mă credeți, dar eu nu mai știu cam își mai poartă copiii la școli, camenii nevoiași, căci cartea a devenit astăzi un lux!... Eu am stat la gazdă cu 10 lei pe lună!... Dacă și pe vremea mea, ar fi fost greutățile de azi, apoi eu cred, că n'ajungeam nici palamar la biserică și nicidecum director de școală!"*...

Si avea perfectă dreptate. Cu timpul școlile își vor deschide porțile numai pentru cei bogați.

*

La un internat, elevii veniți de acasă, caută să se ușureze de parale.

— Cum îi socoteala, Făgădău?

(Continuarea în pag. IV-a)

BANCA MOLDOVA

Societate Anonimă

aduce la cunoștința Onor. Public că reorganizând Servicioul de Titluri, este în măsură de a

CUMPARA ȘI VINDE

orice fel de

Acțiuni, Obligațiuni,

Rente de Stat, etc. etc.

Deasemenea scontează CUPOANE și face LOMBARD PE TITLURI

Onor. Soc. de Asigurare
„REGINA MARIA", Iași

Față de modul conștiincios cum Dv. ați liquidat polița mea de asigurare (Căsătorie) No. 24 din 24 D-brie 926 în valoare de Lei 100.000, mă simt obligată a vă mulțumi, recomandându-vă tuturor, ca exemplu de corectitudine și culanță.

Cu stimă *Hava Șaim* str. Țuțora No. 12

VECHEA ȘI RENUMITA COFETĂRIE

Frații Hirschhorn

Strada Socola No. 37

face cunoscut că cu ocazia sărbătorilor de Simchas-Tora primește comenzi pentru sinagogi, cu prețurile cele mai reduse și roagă pe toți epitropii a-și face din timp comenzile, pentru ca să fie executate spre deplina lor mulțumire.

Vizitați

MAGAZINUL UNIVERSAL „RATA"

IAȘI — strada Gh. Mârzescu 34 — IAȘI

RAION SPECIAL de HAINE GATA **întrecând cele de comandă**, pentru Barbați, Băeți și copii, Uniforme școlare, Blănițe de piele, Demiuri. Manferlane, Paltoane cu și fără blană, Scurte, Mantile de cauciuc etc.
RAION SPECIAL de HAINE PENTRU DAME
RAION SPECIAL PENTRU ȘTOFE FINE cu METRU
RAION SPECIAL „ MANUFACTURA și GALANTERIE
RAION SPECIAL „ INCALȚAMINTE și GALOȘI etc.

Toate se vând cu **prețuri convenabile** *și plătibile* **în Rate lunare.**

Cu ocazia sezonului de iarnă

Vizitați cu încredere renumitul Magazin de Manufactură și Galanterie

„La Moara de Aur"

Strada Ștefan cel Mare 9

Unde găsiți un bogat asortiment în: Mătăsuri, Ștofe pentru Rochii și Mantile, Catifele, Agtela, Lenajuri, Barcheturi, Picheturi, șifoane, indiane, pânză de cearșafuri toate lățimele, Atlasuri și satin de plăpomă, Caschemir pentru uniforme școlare.

Mare asortiment în Tricotaje.

Specialități în articole de nuuță și Botezuri.

Impresionantă nenorocire

Fălticeni.—Femeea Saveta Sula din Mălini, se înapoia spre casă într'o căruță încărcată cu porumb.

Pe când căruța trecea pest podul Suhăi, un vânt năpasnic a aruncat căruța cu femee cu tot sub pod.

In cădere femeea și-a sfărmat capul murind pe loc.

Jefuirea unei cârciume in județ

Astă noapte patru indivizi au pătruns, prin spargerea peretelui, în casa comerciantului Iftime Cavaler din Poeni—Iași.

Proprietarul cârciumei simțind ele ce se petreceau în local, s'a înarmat cu un revolver și a intrat în prăvălie.

Dar jefuitorii l-au prins pel spate și dezarmându-l l-au legat.

Apoi au furat din cârciumă mai multe sticle cu băutură și 13.000 lei.

După aceasta, banditii au dispărut.

Un joc fatal

Copii Vasile Chelariu și Manole Bogonos. ambii din com. Țigănași, s'au jucat fugărindu-s nul pe altul.

După câtva timp Manole căzu obosit și avu o mică hemoragie pe nas.

Dar după puțină vreme, Manole căzu la pat, iar eri după masă a murit.

Parchetul a fost informat despre aceasta și a autorizat înmormântarea victimei,

ORICE

persoană energică indiferent etatea sau ocupațiunea poate câștiga lunar lei 5000—10.000, adresându-personal „Asigurarea Românească" strada Lăpușneanu No. 40.

Romănia
Corpul Portărelor Trib. Iași
PUBLICAȚIUNE No. 150
Anul 1927, luna Octomb. 6 zile

Se publică spre cunoștința generală că conform adresei Jud. Ocol II Urba Iași, sub No. 26132 | 1927. se va vinde prin licitație publică în ziua de 20 Octombri 1927, ora 10 a. m. averea mobilă sq. cu procesul verbal No. 630 | 927 dela D-l D. Vizante; avere compusă din: un covor, șase scaune, 2 fotoliur o canapea, o oglindă și 2 șifoniere.

Vânzarea se va face la Iași str. Muzelor No. 32, domiciliul debitorului pe bani gata și în asistența comisarului respectiv.

Șef Portărel, Indescifrabil
Secretar, Munteanu

Blănuri Veritabile

și cu prețuri reduse găsiți numai la vechea firmă de încredere

Iosef Sandberg

Str. Ștefan cel Mare No. 11.

De asemenea, un bogat asortiment de mantouri de blană.

Tribunalul Județului Iași s. III-a
PUBLICAȚIE DE VANZARE
No. 7506 din 12 Octomb. 1927

Se încunoștiințează că Tribunalul prin Jurnalul No. 7171 | 1927, în urma raportului D-lui Jude Sindic Trib. Iași, a autorizat a se scoate din nou în condițiunile Jurnalului anterior, în vânzare prin licitație publică și prin mijlocir a Corpului de Portărei Trib. Iași averea falitului lancu Goldștein din Iași, strada I. C. Brătianu No. 199, compusă din mărfuri și mobilier de prăvălie evaluate de expert la suma de 85.000, mobilierul casnic evaluat la suma de 45.450 lei și porofoliul falitului în camera Jud. Sindic.

Vânzarea și adjudecarea acestei averi va avea loc în ziua de 18 Octombrie 1927, ora 14 p. m. la fața locului strada I. C. Brătianu No. 199, iar a portofoliului în Camera D-lui Jude Sindic Tribunal Iași, înc până se licitația publică de la suma evaluărei, cu facultatea D-lui Judecător Sindic, de a o începe și de la o sumă mai mică sub rezerva omologărei Tribunalului. Dosar No. 21 | 927

Președinte, M. Eșianu
Portărel, V. Stănescu

Publicațiune

Se aduce la cunoștința amatorilor că Prefectura județului Iași are depozitat în magazie, materiale și piese telefonice reformate și neprezentându-se concurenți la licitațiile ținute s vând prin bună învoială.

D-nii amatori se vor prezenta cu oferte la această Prefectură.

OM DE SERVICIU căsătorit, fără copii, se caută la o bancă locală. Adresa la ziar sub B. C.

DE INCHIRIAT apartament cu 4 camere și o bucătărie, sobe de teracotă, lumină, un atelier și bae — alt apartament cu trei odăi și bucătărie, ambele situate în strada Elena Doamna, lângă Spitalul Israelit. Informațiuni la d. C. Toma str. Elena Doamna.

DE INCHIRIAT două camere și o bucătărie. A se adresa Părintelui Petrovanu Biserica Sft. Teodor.

DE INCHIRIAT de la Sf. Dumitru casele din strada Nicolina No. 91, compuse din șase odăi și două subsoluri, pivniță cu 2400 m. p. loc bun pentru local de cârciumă. A se adresa la dl. Avocat Gh. Stoianovici strada Elena Doamna No. 9.

DE INCHIRIAT una prăvălie pentru crâșmă și 3 odăi, pivniță mare, având apă și lumină, în str. Crucei 39.

PREDAU lecțiuni de Piano. Adresa la ziar.

CAUT UCENIC la ceasornicăria P. Kohl, strada Ștefan cel Mare 24.

PRACTICANT de birou caută Dovsem Bercovici-Chemnitz str. Ștefan cel Mare 54 Iași. Oferte în scris.

DE VANZARE două burghiuri pentru sondaj, cu toate accesoriile lor. A se adresa d-lui G. Andriescu, regia de sub Hotel Traian.

DE VÂNZARE loc, 1000 m. p. la fațadă, str. Crucei 39. A se adresa în curte, la proprietar Șmil David.

DE VANZARE una casă de fier marcă englezească. A se adresa la Regia G. Andriescu, sub Hotel Traian.

DE INCHIRIAT un local de fabrică în str. Elena Doamna 35.

Cursuri gratuite „Wecker"

Se va preda: limba și literatura română, limba și literatura idiș, economia politică, istoria sindicalismului și medicină populară.

Inscrierile se fac în fiecare zi dela 7—9 seara, Sâmbătă și Duminică delă 3—5 în localul cercului „Wecker" școala Cultura str. Mârzescu.

Cu surile vor începe la 1 Noembrie.

Concurs de desemn
între copii

Pictorul N. N. Tonitza înștiințează pe această cale pe învățătorii, institutorii, preoții, profesorii, părinții—și pe toți cei ce se îngrijesc de sporul sufletesc al copiilor, că rezultatul la al II-a concurs de desen între copiii ce n'au depășit încă vârsta de 13 ani—se va publica la mijlocul lunii Dec. 927. Ca și anul trecut se cer pentru acest concurs lucrări în creion sau în vopsele, făcute numai din imaginație, sau numai după natură.

Tot ce va fi copie după pozele din cărți, reviste, jurnale, ori cărți poștale—sau tot ce va trada amestecul, în lucru, a unei mâni străine, mai meștere ca a concurentului—se va arunca la coș, ca netrebnic și înșelător. Nu se vor premia decât lucrările cinstit executate de mâna naivă a copilului. Trebue să se înțeleagă odată pentru totdeauna că nu ceia ce e mai „perfect" capătă recompensă, în cazul de față, ci ceia ce răsfrânge, mai nemijlocit, sufletul copilului și meșteșugul lui special de exprimare.

Concu rile vor fi legate în chip de caet, sau lipite pe un caet—iar nu răvârșite — și vor fi expediate până la 1 Dec. crt. pe adresa: *N. N. Tonitza str. Popa Soare 66 Bucur.şti.*

Fiecare caet cu desene va purta scris pe copertă: a) numele și pronumele concurentului: b) anul și locul nașterii, c) școala la care urmează, d) ocupația părinților, e) adresa pe care o are acum.

Premianții anului trecut, anume: Dan Dobroțineanu (pr. I 1500 lei Buc.) Neagu Gh. (pr. II 1000 lei jud. Ilfov) și Lemnaru Vasile (pr. III 500 lei Piatra Neamț)—(primul de 6 jum. ani, al doilea de 12 și al treilea de 11 ani)— sunt rugați a se prezenta și anul acesta la întrecere pe care le-o înlesnește pictorul N. N. Tomitza.

Revizoratele școlare sunt rugate a împrăștia cât mai larg această chemare.

Concurs automobilistic

La 23 Octombre va începe concursul Automobil-Clubului, regionala Moldovei, pe o distanță de 575 Km. cu următoarea rută:

Iași—Tg. Frumos—Hârlău—Botoșani—Leorda — Dorohoi—Hârța—Cernăuți—Fălticeni—Tg. Neamț—Piatra-Neamț —Bacău-Roman—Iași.

Din Vaslui

De la Comunitatea israelită. —Lucrările pentru reconstruirea băei continuă cu febrilitate. Adresânpu-mă d. l. D. Lukman vice președintele Comunității, D-sa mi-a comunicat lucrările începute în această toamnă sub îngrijirea d. inginer Würfel, se speră că vor fi terminate în acest an dacă timpul va permite,

Comunitatea depune sforțări pentru rezolvirea acestei chestiuni care constitue punctul din programul activității sale.

Teatrale.— Luni 17 și Marți 18 Octombrie Turneul Mărculescu va da două reprezentanți cu „Castelana" și „In umbra haremului. *Cirus*

x SPORTIVE.—„Duminică 16 Octombrie, orele 3 p. m. are loc la parcul sportiv dela Copou, primul match de fott-ball de campionat între „Victoria" și „Macaby".

x Membrii comitetului Asociației foștilor elevi ai liceului Basotă din Pomârla, sunt rugați a se întruni *Duminecă 16 Octombre ora 10 dim.* în str. St. Sava 15 casele avocat Serafimi spre a li se face diferite comunicări importante în legătură cu liceul și mersul Asociației—și a lua măsurile necesare.

x Ne facem o plăcută datorie de a arăta că răspunsul la sf. liturghie de la hramul bisericii Mitocul Maicilor au fost date de excelentul cor de fete al orfelinatului de războiu „Regina Maria" de sub direcția d-nei Elisabeta Baciu.

INFORMAȚII

x In legătură cu articolul nostru din pag. I-a în chestia Conservatoarelor, am omis să trecem printre foștii elevi ai Conservatorului din Iași pe distinșii muzicieni d-nii Antonia Ciolan și M. Barbu.

x Tramvaiul No. 15 pe str. Nicolina a dat peste femeia Safta Ionescu din Balciu, fără însă a o răni. Femeia era surdă.

x D. dr. Fruhling și-a dat demisia din funcțiunea de medic comunal școlar.

x D. N. Ionescu din Tg. Frumos ne povestește că, după războiu, a luat să crească de suflet un copil Ilie, al cărui tată a murit pe câmpul de luptă, iar mama a căzut victimă epidemiilor.

In anul acesta, d. Ionescu a voit să plaseze pe băiatul Ilie în Atelierul Pașcani, dar nu s'a găsit loc pentru un biet copil orfan.

Iată un caz când mai multă solicititudine n'ar strica.

x Autoritățile polițienești au redeschis ancheta, în legătura cu crima din mah. Lăutari.

In ultimul timp, a survenit un denunț, că autorii întreitei crime s'ar fi refugiat într'un sat din apropierea târgului Pârliți.

x **„Răzvrătita"**, vesela comedie a lui *Fulda* care se reprezintă pe scena Teatrului Național, obține un succes din ce în ce mai frumos. Joi seara publicul a făcut sala plină. In astă seară, reprezentându-se tot „Rasvrătita" se prevede mare afluență.

x *D. avocat M. Borcea a fost ales ajutor de primar ca membru în partidul țărănesc de sub președinția d-lui dr. Lupu, reprezintând colaborarea la Iași.*

Dl. M. Borcea este pentru a patra oară în fruntea treburilor comunale și s'a distins totdeauna prin delicatețe, tact, pricepere și putere de muncă, fiind agreatul tuturor... nu numai al cuconițelor.

Nu ne îndoim că și de acum înainte d. Borcea va fi folositor municipiului.

x **Polițienești.** — A fost dus la poliție Alexandru Țicu din Hrodiștea (Basarabia) la reclamația d-lui Bercu Leibovici din str. Socola 96, de motiv că l-a prins furând câte-va perechi de ciorapi.

— A fost prins Neculai Hârtopanu care fugise din ospiciul Socola.

— Femeia Veronica Hrețuc din Mah. Lăutari s'a plâns la poliție că a fost maltratată de concubinul ei Neculai Tamilean.

— A fost dus la secție Ioan Cracană din com. Bosia jud. Iași, în urma reclamației lui Gh. Kifan din com. Tomești pe motiv că a încercat să-i fure o manta.

— A fost dus la secție Herbat P. Ioan din str. Perju, la reclamația femeiei Anica Parasnicu din com. Pocreaca, care susține că în curtea Mitropoliei i-a furat o sumă de bani.

— D. Lupu H. Lupu din str. Sf. Teodor 40, a reclamat poliției că astă noapte, răufăcători au încercat să se introducă în locuința sa, dar fiind simțiți au dispărut.

— O copilă în etate de trei ani a d-lui Ilie Mein din str. Șapte Oameni, a căzut într'un ceaun cu apă fiartă și după câteva zile a încetat din viață la spitalul Sf. Spiridon.

— D-na Mina Aron din str. Eternitate 61 a reclamat poliției că în piața Sf. Spiridon, a dat peste ea o căruță și trântind'o jos a lovit'o la un picior.

— Au fost duși la poliție indivizii Ștefan Nemțeanu și femeile Teodosia Strâjescu și Elena Dumitraș, toți din com. Petrești jud. Iași, care fiind în stare de ebreitate în cârciuma lui Strul Leizerovici din strada Adamachi, l-au luat la bătae pe agentul Simion dela Brigada de Urmărire.

x Curtea cu juri, judecă azi ultimul proces din această sesiune.

Este un proces de loviri cauzatoare de moarte, intentat sătenilor D-tru Dura și Const. Coteț.

x De la păsune din com. Șipote (Iași) au fost furați 3 cai, proprietatea gospodarului D-tru Băniței.

ULTIMA ORA

Miss Ruth Elder vine la Paris

Duminecă se îmbarcă din insulele Azore.—Entuziasm în Americoa.

Paris 15.— In legătură cu salvarea echtpagiului de pe „American Girl“ se anunță că vaporul „Warendrecht“ se afla in drum spre Indiile de Vest. Miss Ruth Elder și pilotul Haldemann vor fi lăsați mâne pe una din insulele Azore.

Avionul „American Girl“ s'a aprins și a ars complect in cursul incercărilor de salvare.

*

Entuziasm în Americoa

New-York 15.— Miss Ruth Elder e în etate de 23 ani, o femee frumoasă și e de puțin timp măritată cu agentul de publicitate Boma.

In America i se pregătește lui Miss Elder o primire entuziastă, la fel cu primirea care i s'a făcut lui Lindberg.

*

Aviatoarea și Insoțitorul ei Haldeman au părăsit vaporul olandez „Warendrecht“ și s'au îmbarcat pe vaporul german „Signal“.

Miss Elder vine la Paris

Paris 15. — După știrile sosite aici, miss Ruth Elder și Haldeman vor părăsi Duminică dimineață insulele Azore, îmbarcându-se pe vaporul „Lima“ cu destinația spre Lisabona. De acolo vor veni cu trenul la Paris, unde li se va face o primire grandioasă.

Și domnișoara Wilson pleacă

New-York 15. — D-ra Wilson, nepoata fostului președinte s'a decis în ultimul moment să întreprindă zborul peste Atlantic dela New-York la Copenhaga.

Ford instalează uzine în România

București 15— Reprezentanți ai casei Ford au sosit în Capitală. Ei au avut o întrevedere cu d. Vintilă Brătianu în chestia înființării unor mari uzine în apropiere de Constanța.

Mari cutremure în Persia

Numeroase victime

Londra 15. Din Teheran se anunță că violente cutremure de pământ s'au resimțit în Persia. Sute de case s'au prăbușit. Sunt numeroși morți.

Paralizia infantilă

București 15.— Pe ziua de ieri s'au declarat în Capitala patru cazuri noui de paralizie infantilă.

Bethlem pornește acțiunea pentru revizuirea tratatelor

Budapesta 15.— „Esti Kurier“ anunță că primul ministru maghiar, contele Bethlem, are intenția să demisioneze.

Apoi contele Bethlem va pleca pentru doi ani în străinătate unde va face propaganda pentru revizuirea tratatului din Trianon.

O solemnitate funebră

Exhumarea corpului poetului Verhaeren

La 9 Octombrie a avut loc desgroparea corpului lui Emile Verhaeren, marele poet belgian. Din cimitirul din Wulveringhem (Flandra Occidentală) rămășițele pământești au fost transportate în mormântul construit la Saint-Amand-les-Puers, satul natal al poetului.

Ex-humarea a avut loc în fața rudelor și prietinilor intimi ai marelui scriitor belgian. In jurul cimitirului erau înșirați locuitorii orășelului, cu burgmestrul în frunte. Marele sicriu de acaju a fost pus pe un dric-automobil.

Un drapel în culorile naționale acoperea o parte din pânza neagră pe care erau depuse flori aduse de rudele defunctului.

In sunetele clopotului bisericei din Wulveringhem, cortegiul funebru s'a pus în mișcare, ducând pentru ultima oară pe Verhaeren, prin „câmpiile halucinate“ ale Flandrei înecate în ceață.

Expoziția automobilului la Paris

Al XXI-lea salon al automobilului, deschis la Paris, obține mare succes.

In jurul expoziției, care se știe că are loc în „Grand-Palais“, se alinieză lungi șiruri de mașini, pe Champ Elysée, Cour la Reine, până în piața Concordiei. Torpedouri, limuzine camioane stau alături în lungul aleelor și așteaptă pe cumpărătorii care au distins înauntrul expoziției o mașină pe gustul lui și care vrea să o încerce.

S'au pus în special în evidență produsele mărcilor Bugatti și Citroen; au avut de asemenea succes automobilele Renault, Berliet, Delauney-Belleville, Dellage, Lorraine.

S'au expus și diferite accesorii necesare automobilului: motoare, faruri, cauciucuri, caroserii etc. Numeroase inovații au fost apreciate de cunoscători.

INFORMAȚII

x *Scarlatina.*— In ultimele două zile s'au declarat alte trei cazuri de scarlatină în străzile Tăetoare și Păcurari.

Unul dintre bolnavi a fost adus de la clinica infantilă a spitalului Sft. Spiridon.

Bolnavii au fost izolați.

In șoseaua Moara de Foc s'a declarat un caz de erizipel.

In spitalul de izolare se mai găsesc internați 10 bolnavi de febră tifoidă, care merg spre vindecare.

x *Consiliul Lanc.*— Astăzi dimineață a avut loc prima ședință a Marelui Consiliu L. A. N. C.

Delegații organizațiilor cuziste s'au întrunit la locuința d-nei Ghica din str. Carol.

x *Copil dispărut.*— D-na E. Botez din Țicăul de Jos 24 a reclamat poliției că a dispărut de acasă fata Florica Dobroviceanu zisă Botez în etate de 10 ani.

ECOURI

— D. Prof. Dr. Parhon sosind în localitate, va consulta în zilele de 15 și 16 Octombrie, dimineața la Spitalul Socola iar după masă de la 3-5 la d. Dr. Emil Radu Piața Unirei.

— Nici cadouri, nici rabaturi, nu acordă „Librăria Centrală“ din str. Mărzescu. — Insă, vinde mai eftin ca oriunde, toate articolele de librărie și papetărie. — Mare depozit de rechizite școlare.

LICEUL de BĂEȚI, ȘCOALA SUPERIOARĂ și ȘCOALA ELEMENTARĂ de COM

„MIHAIL KOGALNICEANU

COLI CU DREPT DE PUBLICITATE. — IAȘI, STR. C. A. ROSSETI No. 8

Inscrierile au început și se fac în toate zilele de lucru în orele 4—6 p. m.

Elevii se primesc în clasa I de liceu sau comerț, fără examen de admitere, școala fiind particulară; trecerea dintr'o clasă în cea superioară se face în școală, ministerul luând doar toate măsurile de control prin organele sale,

Examenul de admitere în clasa 5-a de liceu se face pentru elevii școalei, în școală în fața unei comisiuni compuse din profesori ai școalei și prezidate de un delegat al Ministerului. *Elevii ce vor urma clasa a 4-a la alte licee trebue să dea examen de admitere în clasa a 5-a la școlile statului și apoi se pot înscrie la acest liceu.* Cursurile se țin după programa școlilor Statului; și aici e în vigoare regulamentul școlilor publice.

Direcțiunea liceului dorind a veni în ajutorul părinților lipsiți de mijloace și funcționarilor a hotărât ca în acest an, să se înființeze și clase paralele, la care taxa școlară va fi egală cu cea de la clasele paralele ale școlilor statului din Iași, dacă vor fi câte 40 înscrieri de clasă. Astfel la orice clasă paralelă taxa e de 6000 lei.

CUMPAR ȘI VAND **Aparate Fotografice**

Permanent depozit de aparate: Göerz, Zeiss, Rodenstok, Kodak, pentru amatori fotografi, Hârtie fotografică, Plăci Filmpak și Rolfilme, Agfa, Goerz, Pathé, Revelator, Viro și Fixage.—Bucuria și liniștea amatorului fotograf este Rolfilm și Filmpak Plavik Emulsion Lumière, sensibilitate și claritate uimitoare.

Laboratorul gratuit la dispoziția D-lor amatori fotografi.

Z. WEISS

Fotograful Curței Regale,—Piața Unirei 25

La ferma BADAREU

de vânzare

PURCEI de rasă pură BERCK

Telefon

DOCTOR

L. HEITEL

MAMOȘ

De la clinicile din Berlin, Viena Frankfurt

Boli de femei și nașteri

Str. Săulescu 2 (alături de Biserica Talparari)

Consultațiuni 3—6 p. m.

Pentru săraci gratis zilnic.

DOCTORUL

R. DAMSKER

s'a mutat

în str. Ghica-Vodă No. 44-46

și consultă zilnic:

MEDICINĂ INTERNA

Sifilis, Genito-Urinare

8—11 a. m. și 3—7 p. m.

Butoaie

goale, de cerneală, diferite mărimi, de vânzare la tipografia H. Goldner.

DE INCHIRIAT str. Lăpușneanu 30, una prăvălie spațioasă cu două odăi și bucătărie. A se adresa proprietarului „Derby“, Lăpușneanu 41.

Furt de 50.000 lei

Pățania unui cerialist ieșan

D. Ioan Rotaru, cerialist din gara Rediu, a venit ieri dimineața în localitate, având a încasa o însemnată sumă de bani de la Moara Dacia.

După amiază d. Rotaru a încasat de la moară 50 000 lei si spre seară urma să plece cu trenul de Pașcani. după ce își făcu și unele cumpărături, cerealistul se duse la agenția de bilete „Sardev“ unde își luă un bilet de tren și îl achită din bani ce-i încasase, și pe care-i avea într'un parchet.

Apoi a luat o trăsură și s'a dus la gară.

*

Dar aici o surpriză. D. Rotaru a constatat lipsa celor 50.000 lei. D-sa a reclamat cazul d-lui comisar P. Bobeica, șeful poliției gării, care a începercetările.

Păgubașul susține că banii i s'au furat din trăsură, căci s'a oprit și două minute la un cizmar din str. Gării, iar banii înpachetați îi lăsase în trăsură împreună cu alte două pachete.

Dar lipsa banilor n'a constatat'o decât în gară.

*

Din cercetări ar reieși că d. Rotaru a fost urmărit de la moară, de un ingenios pungaș.

Se mai presupune că păgubașul a perdut pachetul cu bani.

Cercetările continuă.

Rep.

Clauzele pactului secret

dintre Italia și Albania

Paris 15. — Agenția „Paris-Rome“, anunță, în chestia pactului secret între Italia și Albania:

Pactul se compune din 7 articole, și a fost publicat în ziarul „Liria Combëtare“.

In primul articol se stipulează că în caz de războiu între Italia și Jugoslavia, toate forțele înarmate ale Albaniei vor fi puse la dispoziția statului-major italian.

In al doilea articol, Italia se angajează să protejeze Albania contra oricărei intervenții a statelor limitrofe.

In schimb, guvernul albanez, va ceda Italiei portul Valona și hinterlandul lui, pentru o durată de 95 ani. In schimb, Albania își va anexa Djakora, Dibra și alte teritorii. Guvernul italian va asigura lui Ahmed Zogu menținerea la putere pe toată viața.

Se mai asigură Albaniei ajutor financiar din partea Italiei, care va crea bănci și stabilimente comerciale.

De asemenea guvernul italian se obligă să susțină guvernul albanez actual cu mijloace financiare în vederea consolidării sale.

Acțiunea criminală a comitetului macedonean

Un document senzațional

Belgrad 15.—Ziarul „Politika“ anunță că autoritățile de frontieră din Tsaribrod au confiscat un document confidențial adresat de comitetul central pro-macedonean tuturor comitetelor regionale, în privința necesității de schimbare a metodei de acțiune.

Comitetul recomandă un sistem de atentate individuale în Serbia meridională la Belgrad și chiar la Geneva, contra Societății Națiunilor, „nepăsătoare la strigătele de disperare ale fraților oprimați“. Se precoizează pentru noua acțiune mijloace științifice de luptă și în special procedeele chimiei moderne.

Comunicatul încheie subliniind că pentru atingerea scopului trebue să se găsească un număr suficient de oameni capabili să pună foc Europei.

Inaugurarea sesiunei ordinare

a consiliului județean

Astăzi dimineață s'au întrunit la Prefectură, consilierii județeni, pentru a inaugura sesiunea ordinară a consiliului.

Au luat parte la ședință 25 consilieri din 32. Lipsește și d. C. Marinciu, locțiitor de prefect.

Inainte de deschiderea ședinței consilierii s'au adunat la o consfătuire intimă, în sala delegațiunei permanente.

D. *Căpriță*, președintele consiliului, a arătat că dizolvarea nu poate să fie aprobată de Consiliul superior ad-tiv, de oarece nici unul din cele trei articole prevăzute de lege pentru aceasta, nu este înfăptuit.

C. c. Iancu Kirilă, administratorul financiar, întrerupe pe d. Căpriță:

— „Pe noi o să ne disolve cu articolul al patrulea...“

*

Doi consilieri și un singur loc...

In timpul cât consiliul era în ședință intimă, apare d. Anton Bejenaru, președintele corporației și al federalei de producții și construcțiuni, — arătând că deoarece d-sa ocupă această funcțiune, legea îi dă drept de a fi consilier județean.

Dar locul pretins de d-sa este ocupat de d. Dodon, președintele băncilor populare și al cooperativelor de construcțiuni și producțiuni.

Atât d. Bejenaru cât și d. Dodon pretind că locul le aparține.

Se convine ca cei doi pretendenți să aducă acte justificative și locul va fi dat celui în drept.

*

Ședința

Ora fiind 11 ședința este deschisă de către d. Căpriță, cu toate că d. Marinciu lipsește.

D. Căpriță aduce omagii regelui defunct; și în semn de doliu, ședința este suspendată pentru două minute.

Noi consilieri de drept

Parte din consilierii de drept, care sunt șefi de autorități, au fost schimbați.

Noii consilieri sunt d-nii:

Ing. Grumăzescu, directorul regional silvice; Platon, revizor școlar; Dimitriu Păușești, reprezentantul contenciosului județean și d. Bastachi, consilier agricol.

Lucrările consiliului au fost amânate pentru Luni,

Asasinarea

ministrului albanez la Praga

Praga 15.— Studentul Hebia de Beli a descărcat eri trei focuri de revolver asupra ministrului Albaniei, în holl-ul hotelului „Pasaj“ din Praga. Ministrul a murit pe loc.

Cauza atentatului este de or din politic.

Cazul Fălcoianu

București 15.— Inalta Curte de Casație a respins ieri recursul făcut de Al. Fălcoianu, contra reconfirmării mandatului său de arestare.

Pilsudschi la Papa

Varșovia 15.— Se anunță că la finele lunii Noembrie, mareșalul Pilsudschi, primul ministru al Poloniei va întreprinde o călătorie la Roma și va fi primit în audiență la Papa.

x La intrarea în stația Vasilupu, stâlpi de telefon sunt așezați foarte aproape de linia ferată, constituind astfel un mare pericol.

Zilele trecute, un soldat vrând să scoată capul pe fereastră, în momentul când trenul se apropia de stație, a fost lovit de un stâlp și a murit pe loc.

Trebue să se ia cât mai urgente măsuri pentru înlăturarea acestui pericol.

STIRI DIN TARĂ ŞI STRĂINATATE

ASPECTE

(Continuare din pag I-a)

spadelor mînuite elegant, reapare să ne răzbune de modernizmul fals al vieţii actualei.

Istoria oraşului nostru, mai degrabă povestea oraşului nostru, a fost scrisă de dl. Rudolf Suţu cu aceeaşi dragoste şi cu aceeaşi emoţie pe care o întîlneşti la toţi iubitorii de trecut ; este o operă vastă unde poeţii şi romancierii pot găsi material pentru literatură bună, unde criticul social poate găsi şi el îndrumări necesare unui studiu al stărilor de altă dată.

Scrisul romînesc are puţine lucrări în genul aceleea a d-lui Rudolf Suţu ; ea poate însemna chiar fixarea genului în literatura noastră. Dar, par'că nu ştim dacă şi alt oraş de cît Iaşii ar putea oferi atîta material şi atîta posibilitate de evocare cu emoţie a trecutului.

Pentru generaţia de astăzi, tărâtă de patimele politice şi lipsită de orice ideal, cetirea cărţii d-lui Suţu încă poate fi de un folos imens ; ea îşi va putea da seama de tăria caracterelor vechilor conducători ai ţării şi va învaţa cum se formează oamenii adevăraţi.

Sînt deci nenumărate motivele, cari să-i aducă d-lui Suţu mulţămirea de a fi creiat o operă frumoasă şi utilă ; ieşenii sinceri nu pot decât să-i fie recunoscători. G SPINA

Voci din public

(Continuare din pag. I-a)

sonală abil speculat, a putut conduce la o acţiune preventivă serioasă şi de real efect sub raport social.

Spaima inculcată în faţa epidemiei nu ajunge însă, după cum nu ajung nici cei cîţiva medici comunali şi agenţi sanitari cari le sunt ataşaţi.

Trebue găsită modalitatea de a ieşi din acest cerc vicios ; *lipsa de educaţie cetăţenească* ingreuiază activitatea şi aşa prea redusă a organelor municipale ; iar lipsa de control sever stimulează la rându-i lenevia şi balcanismul cetăţenilor.

O campanie viguroasă de asanare se impune neîntârziat. Nu una superficială, nu una temporară.

Comisia interimară şi serviciul sanitar au datoria de a organiza şi menţine radicala curăţire a străzilor şi curţilor, stropirea zilnică a tuturor străzilor, nu numai a celor din cel mai restrâns centru, iar măturarea străzilor să se facă la o oră matinală, nu în cursul zilei, când cetăţenii sunt puşi în situaţia de a înghiţi avalanşa de praf.

Ridicarea focarelor de infecţie este o datorie imperioasă care nu suferă întârziere, apoi vine dotarea cartierelor cu instalaţii de canalizare, acolo unde lipsesc, pavarea gropilor unde apa formează băiţi imunde, purtătoare de ţânţari.

Primăria trebue să pornească la asanarea oraşului prin exemplul ei de largă solicitudine.

Nevoia de curăţenie şi higienă ar putea fi trezită în conştiinţa cetăţenilor prin aplicarea de amenzi severe, ori de câte ori s'ar dovedi că un cetăţean a contravenit prescripţiunilor de salubritate.

Amenda e o armă cu două tăişuri, ea poate fi nedreaptă câte odată, o ştim.

Dar devreme ce respectul curăţeniei nu este încă la noi un atribut spontaneu al conştiinţei cetăţeneşti, remediul spre regretul nostru, trebue căutat în coerciţia externă a amenzilor, raţionale, aplicate cu chibzuială, până când educaţia civică îşi va desăvârşi opera ei civilizatorie.

Avem în Iaşi atâţia cărturari, atâţia oameni de ştiinţă.

Avem o asociaţiune care îşi propune lupta pentru propăşirea acestui oraş şi care a inaugurat chiar un ciclu de conferinţe de educaţie civică.

Tuturor la un loc le incumbă datoria de a trezi conştiinţa cetăţenească, de a deştepta simţul şi nevoia de higienă şi salubritate, — condiţiuni cari stau la baza oricărei noţiuni de progres şi civilizaţie. ALEXINE

In chestia parcului expoziţiei dela Copou

(Continuare din pag. I-a)

rămânând fără stăpân, a fost scoasă la mezat de către Stat, ceea ce a determinat pe foştii edili ai acestui oraş să hotărască desfiinţarea acestui parc prin parcelarea lui pentru locuri de casă.

S'au găsit totuşi câţiva oameni de inimă, cari au împiedicat atât vânzarea averei la Mezat, cât şi parcelarea parcului, în aşteptarea hotărârei de către Consiliul comunal al oraşului, ca proprietar al acestui parc, de a însărcina un comitet de oameni cuminţi şi stăruitori să reia firul lucrărilor întrerupte cu patru ani în urmă.

Se apropie iarna. Dacă cele 20 pavilioane vor intra în această iarnă descoperite şi slăbite de temelii, aşa cum sunt astăzi, trei sferturi din ele vor cădea până în primăvară sub povoara zăpezii şi sub presiunea viscolului.

Trebue să împiedecăm negreşit şi fără întârziere această ruşine şi această pierdere a unei averi, realizată din contribuţii încredinţate cu scop bine lămurit.

Specialiştii consultaţi afirmă că ar ajunge suma de 300,000 lei pentru acoperirea cu carton gudronat de bună calitate şi pentru consolidarea acestor pavilioane, iar întrebările adresate diferitelor consulate străine şi mai multor firme din ţară pentru participarea lor la două târguri de mostre în anul viitor, lasă se prevadă încasări de aproape două milioane lei !

Consiliul Municipal al Iaşului este obligat să ia o hotărâre.

Const. I. Ciulei

O afacere de avort

Arestarea doctorului Heitel

Parchetul primind un denunţ că d-na Maria Lăzărescu, soţia chelnerului Lăzărescu, ar fi murit în urma unui avort provocat de d. dr. L. Heitel, a dispus autopsia cadavrului, care s'a făcut ieri de către d-na dr. Ropală, medic legist.

Autopsia a stabilit că moartea a provenit în urma infecţiei de pe urma unui avort, fără însă să se poată preciza dacă avortul a fost provocat sau e natural.

Parchetul a deferit afacerea spre cercetare Cabinetului II Instrucţie.

D. dr. Heitel a fost invitat ieri după amiază la instrucţie, luându-i-se un lung interogator. D-sa a susţinut că n'a provocat avortul, ci a făcut numai o intervenţie chirurgicală normală.

Cu toate acestea, judele de instrucţie a emis mandat de arestare contra d-lui dr. Heitel, care a şi fost depus la Ga lata.

Mandatul va veni azi spre confirmare, înaintea Tribunalului s. II.

CONSTITUIREA CONSILIULUI MUNICIPAL

Noul Consiliu municipal s'a constituit aseară. Lipseşte d. Scobai. D, avocat Petrescu, intră pentru câteva clipe în camera primarului, după care părăseşte Primăria. Simpaticul dr. Alexandrescu părăseşte Primăria, se'napoiază, dar nu ea loc la masa de şedinţă. Dintre evrei cel dintâi sosit e d. David Herţerberg,—iar d. Moritz Wachtel ocupă locul ocupat odinioară de cc. Costică Cerchez.

Şedinţa decurge lin, ca între buni prietini. Totul e organizat cu măestrie,— d. *Osvald Racovitza* e ales primar, cu aproape unanimitate de 31 voutri, iar pentru a se satisface legea, d-nii dr. Cazacu şi Gh. Nădejde întrunesc câte un vot. D. dr. Cazacu, care nu cunoştea amănuntele e viu surprins,—d. Nădejde care le cunoştea e radios.

Incep cuvîntările—*D. Racovitza*, mulţumeşte şi promite, dacă ministrul îl va confirma, să răspundă încrederei şi cu concursul consiliului municipal, va forma un bloc al muncei, pentru binele oraşului.

D. *Iancu Botez*,— spune că d. Racoviţa îşi dă seama de răspundere,—şi această îi va da putere de a face o muncă rodnică.

D. *Moritz Wachtel* zice că e bancher şi ca atare a scomptat poliţa, felicitând din străinătate pe d. Osvald Racoviţă. Azi, poliţa e la scadenţă şi felicită populaţia Iaşului, pentru încrederea ce a dat d-lui Osvald Racoviţă şi colaboratorilor săi.

D. *Victor Iamandi* fericeşte populaţia ieşană, care în alegerile comunale a dat întreaga încredere partidului liberal votând cu unanimitate lista, în fruntea căreia organizaţia liberală a pus pe unul dintre cei mai vrednici ai săi, pe Osvald Racoviţă.

*

Se procede la alegerea delegaţiei permanente şi sunt aleşi d-nii *Adace, Ceicowschi, Th. Zipa, M. Borcea, I. Popovici, I Şoarec şi N. Dobrovici*, iar ca supleanţi pe d-nii C. D. Petrescu, C. Ene şi G. Răcoare.

D. Osvald Racoviţă, zice că se desparte cu greu de d. dr. Alexandrescu, care i-a fost un colaborator incomparabil de care numit medic la c. f. r.—a trebuit să renunţe a face parte din consiliu.

D. dr. Alexandrescu asigură pe d. Osvald Racoviţă de toată dragostea sa.

D-nii Popovici, Adace şi Ceicovschi asigură pe d. Osvald Racoviţă de întregul lor devotament.

Deodată, o voace puternică răsună, e acea a d-lui Lazar Teodorescu, cunoscutul avocat, fost magistrat.

— „Vorbesc — zice cc. Lazăr—ca vechiu cetăţean al Iaşutui şi felicit pe ieşeni şi de alegerea şi de felul cum s'a constituit municipiul. Imi pare numai rău, că aţi mâncat pe bunul meu amic, Scobai !

Cu aceasta, şedinţa a luat sfârşit. DAN

D. ARGETOIANU LA DOROHOI

D. Const. Argetoianu, ministrul agriculturei şi domeniilor, soseşte mâne la Dorohoi pentru a vizita expoziţia agricolă locală.

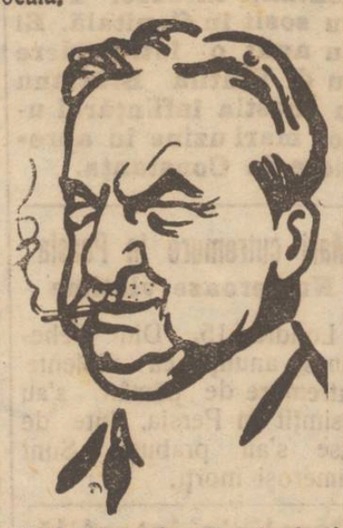

Ministrul e însoţit de d-nii Căruntu şi Ionescu-Braila, directori generali ; iar din Iaşi d-nii Mircea Badareu şi Haralamb Iliescu, comisarul guvernului pe lângă Camera agricolă din Iaşi.

Anchetarea alegerei parţiale din Bălţi

Bălţi.—De eri se află în localitate, d. Alex. Coroi, procurorul general de lângă Curtea de Apel din Iaşi şi d. C. Dragomir inspectorul judecătoresc al Curţei de Apel din Iaşi.

Inalţii magistraţi ieşeni, continuă aici ancheta, în legătură cu incidentele petrecute cu ocazia alegerilor parţiale din luna trecută.

Această anchetă, este în legătură cu reclamaţia d-lui Irimescu deputat de Botoşani, delegatul partidului Naţional-Ţărănesc, la aceste alegeri.

Au fost ascultate numeroase persoane.

O dramă amoroasă

Bârlad.—Autorităţile au fost informate de o dramă amoroasă petrecută în satul Rădeşti.

Din gelozie fata Elena Sârghie a acostat pe flăcăul Gh. Tabacariu, aruncându-i în faţă un vas cu sodă caustică.

Ridicând instictiv mâna pentru a se apara, flăcăul a lovit cu mâna în vas.

Conţinutul vasului s'a răsturnat şi asupra fetei.

Grav răniţi ambii au fost internaţi în spital.

Institutele „G. G. Mârzescu"

pentru ajutorarea fiilor de magistraţi

La Tribunal Secţia III s'a autentificat eri actul constitutiv şi statutele Epitropiei „Institutelor Gh. Gh. Mârzescu".

Scopul societăţei este să asigure adăpost, hrană şi pregătire intelectuală pentru fii şi fiicele de magistraţi şi funcţionari judecătoreşti.

Comitetul se compune din d-nele Zoe Mârzescu, S. Eraclide, Alex. Gavrilescu d-ra Ana Severin, Arhiereul Grigore Botoşeneanul, d. Volanschi, preşedintele Curţei de Apel Iaşi, d. Consilier de Curte Gr. Gorgos, d. procuror de Curte M. Possa, d. col. Ionescu, Comandantul Reg. 13 inf., d. Eugen Herovanu Decanul Baroului, d. A. A. Gheorghe, d. Mihai Codreanu, inspector al Artelor, d. dr. C. Mârzescu, d-nii deputaţi C. Toma, V. Iamandi, Dimitrie Dimitriu, Xenofon Eraclide, d. Osvald Racoviţa primarul Iaşului, d. dr. Vasiliu, medicul şef al judeţului, Pr. Cicerone Iordăchescu directorul Seminarului Veniamin Costache, d. Grig. Teodoru, epitrop al spitalelor Sft. Spiridon, d. Gh. Balleanu, directorul Epitropiei şi d. Valeriu Bulgaru.

PENTRU FAMILIA VICTIMELOR

asasinatului din str. Lăutari

Au subscris până acum :

„*Opinia*"	Lei 300
S. Kahane Succesorii	„ 500
M. I. A.	„ 100
Merlescu Ernest pens. c. f. r.	100
M. Weiler, avocat	200
Magazinul de muzică „Fulgerul" str. Cuza-Vodă	lei 100
D-na si d. Marcopol Fleaşcă	100
Fr. H	100
George G. Maxim Publicist-Iaşi	100
M. Wachtel director general al B-cii Moldova	1000
Emil Bergher Fabrica de oglinzi str. Palat	200
Pe diverse liste de subscripţie în numele ziarului „Opinia"	5320
D. avocat *G. S. Cristofor*	500

La Camera de Comerţ

D. Cerchez se zbate

Mâine dimineaţă are loc, alegerea la categoria VI a Camerei de Comerţ.

Lupta se dă între d. Chiuca şi d. Const. Cerchez.

Tot mâine, se va confirma aleasă, fără contracandidaţi, singura listă depusă pentru celelalte categorii.

D. C. Cerchez, fostul preşedinte al Camerei, a declarat că va depune pe biroul preşedintelui secţiei de votare, contestaţia contra declarării ca alese, a celorlalte liste.

Această contestaţie va fi trimisă Uniunei Camerelor de Comerţ, iar în caz că nu va fi luată în seamă, d. Cerchez va introduce recurs în contencios.

D. Titulescu vizitează pe Mussolini

In cercurile diplomatice din Londra se dă mare importanţă vizitei pe care se afirmă că d. Titulescu o va face d-lui Mussolini.

„Daily Telegraph" scrie că vizita pe care d. Titulescu proectează s'a facă d-lui Mussolini are de scop să convingă Italia că locul ei este de partea României şi nu de partea Ungarei în chestiunea litigiului româno-ungar.

INFORMAŢII

x *Parlamentarii liberali, pleacă mâine seară cu toţii la Bucureşti.*

Ei se vor prezenta Luni primului ministru şi d-lui Duca, pentru a le înmâna procesul-verbal de schimbarea făcută în şefia liberală locală.

Parlamentarii liberali ieşeni, au concursul tuturor parlamentarilor din Moldova,— cari văd în d. George Brătianu chezăşia unei noui epoci de prosperitate pentru Molaova.

x Promoţia 1902 a Liceului Naţional se întruneşte după 25 ani la 29 Octombrie în Iaşi.

Informaţiuni se pot lua de la d. prof. C. Stamboliu.

Din această promoţie fac parte d-nii prof. Setlacec, N. Maxim, D. Dimitriu, deputat etc.

x Curtea cu juri, a achitat eri pe flăcăul V. Toma din Dumeşti, condamnând la 6 luni pe prietenul său P. Istov tot din Dumeşti, pentru omor.

x D. prof. C. N. Otin a fost numit membru în comisia examenului de capacitate ce urmează să-l treacă d. N. Zamfirescu la facultatea de ştiinţe din Iaşi.

x Ministerul instrucţiunii a acordat d-lui prof. Em. Puşcariu, de la facultatea de medicină din Iaşi, un concediu de două luni pentru studii în străinătate.

Pe tot timpul concediului, va fi suplinit de d. prof. dr. N. Leon.

x Ministerul de finanţe a dispus lichidarea averii supusului inamic din Iaşi Franz Jaksch.

x Anul acesta, conferinţele universitare vor începe în prima jumătate a lunei Noembrie. Cea întâi conferinţă va fi ţinută de d-l prof. *d-r George Bogdan*, care va vorbi despre :

Eroizmul feminin.

Ea va avea loc în ziua de 6 Noembrie ora 5 seara în Aula Universităţii.

x Judecătoria ocol II urban a condamnat la 3 luni închisoare şi 10,000 lei amendă pe precupeţul Iedu Badulescu din Piaţa Halei pentru specula.

Familia Păun mulţumeşte din suflet tuturor acelora care cu ocazia marei dureri ce a încercat prin moartea neuitatului lor soţ şi părinte, i-a adus o mare alinare prin participarea la trista ceremonie a înmormântărei.

România
Corpul Portărelor Trib. Iaşi
PUBLICAŢIE No. 149
Anul 1927, luna Octomb. 6 zile

Se publică spre cunoştinţa generală că conform adresei D-lui Jud. Ocol II Urban Iaşi sub No. 26133 | 927 se va vinde prin licitaţie publică în ziua de 20 Octombrie 1927 ora 10 a. m. averea mobilă sechestrată cu procesul verbal No. 631 | 927 de la D-l D. Vizante ; avere compusă din: un covor, şase scaune, 2 fotoiuri şi canapea, o oglindă şi 2 şifoniere.

Vânzarea se va face în Iaşi, Str. Muzelor No. 32, domiciliul debitorului pe bani gata şi în asistenţa comisarului respectiv.

Şef Portărel, Indescifrabil
Secretar, Munteanu

Vizitaţi depozitul de tricotaje al magazinului „FEMINA"
strada Ştefan cel Mare 15
vis a vis de str. Lozonschi
In permanenţă asortat cu: Jakete, vestoane, swittere, bulowere p. dame, bărbaţi şi copii, precum şi rochiţe, costumaşe, jacheţele, rochiţe pantalon p. copii. Cel mai bine asortat în ciorapi, mănuşi, flanele, jambiere toate culorile p. bărbaţi, dame şi copii. Mare asortiment de lănuri, mătăsuri p. brodat, precum şi toate articolele de galanterie şi mercerie. Preţurile cele mai reduse. Vizitaţi spre convingere.

Domnul meu
Pentru obrazul D-v. fin, trebue să întrebuinţaţi neapărat o
lamă de lux „Pierre"
care este lama de ras favorită a bărbatului elegant.
De vânzare pretutindeni.

PUBLICAŢIUNE
No. 4072 din 10 Octombrie 1927

Se publică spre cunoştinţa generală că în ziua de 15 Noembrie 1927 ora 10 dimineaţă se va ţine licitaţie publică cu oferta închisă pentru vânzarea anvelopelor şi camerilor reformate după cum urmează :

23 anvelope Fiat
23 camere Fiat
20 anvelope Michel
22 camere Michel

Orice informaţiuni se pot da la sediul Inspectoratului VI Cadastral Iaşi, str. Sărărie No. 63.

Şeful Insp-ratului VI Cadastral
Inspector, Indescifrabil

Un nou transport de
MANTOURI, BLANURI, Rochii elegante şi Pălării
a sosit la
Saly Porjes

Dr. H. Wechsler
Boli interne, Genito-urinare
Sifilis
DIATERMIE
pentru boli urinare, boli de femei, reumatism, nevralgii, migrenă, gută, diabet, boli de stomach etc
Consult : 8-11 a. m. 2-8 p. m.
IAŞI, str. Armeană 4

GREUTAŢILE ŞCOLII...

(Continuare din pag. I-a)

— Am venit să plătesc taxa, d-le casier.

— Ai rata I-a complectă ?

— Numai pe jumătate.

— De ce ?

— Mai am trei fraţi la şcoli şi tata a trebuit să le dea şi lor ceva. Ne-a dat la toţi câte oleacă...

— In cât timp poţi s'o achiţi ?

— Până la 1 Noembrie să mă aşteptaţi, c'ar să vândă tata guncanii şi-ar să pună giugu'n par...

*

— Cum îl, d-nule Căpută ?

— Mi-am adus băiatul la şcoală şi am venit să-i achit taxa.

— O ai toată ?

— Numai pe jumătate.

— Cum îi asta ?

— N'am luat leafa încă. Îi tare greu pentru noi, funcţionarii, vă rugăm, să ne credeţi... Mai am două fete la normală şi a trebuit să plătesc şi acolo.. Dacă nu mă păsuiţi, să plătesc treptat, îl retrag din şcoală,căci nu mai pot,.

*

— Cum îi, moşule ?

— Mă rog, bunătatea D-vst, d-le director, să mă păsuiţi numai 10 zile, că trimăt banii prin poştă, cum mă văd acasă...

— Da, de ce nu i-ai adus acum ?

— Tare mă rog D-vst, s'avem ertare ! Că n'am ştiut anume cât a trebui să plătesc...

— Da de unde eşti, moşule ?

— Din ţânutul Orheiului, mă rog D-vst.

—Bine moşule, te-om aştepta, dar să te ţii însă de cuvânt !...

— Să mai poate, mă rog D-vst ? Că pe unde esă vorba, esă şi sufletul.. Şi basarabeanului, care îşi netezia cuşma brumarie, i s'a înseninat faţa...

Pr. N. Hodoroabă

Biblioteca Universitară Loco
BIBLIOTECA UNIVERSITARĂ IAȘI

ANUL XXII

ABONAMENTE
Lei 1000 pe un an
„ 500 . . „ 6 luni
„ 300 . . . „ 3 luni

3 LEI EXEMPLARUL

MARȚI 18 OCTOMBRIE 1927

OPINIA

ZIAR POLITIC COTIDIAN

ANUNCIURI
se primesc la toate
Agențiile de Publicitate
și la
Administrația ziarului
Iași—Str. Gh. Mârzescu 17

Zburătorii peste Atlantic

Îndrăzneața aviatoare americană *Miss Ruth Elder* și însoțitorul ei *Georges Haldeman* în avionul „American Girl" (Fata americană) în momentul plecării de pe aerodromul Roosevelt-Field (lângă New-York).

„American Girl" era de tipul avionului „Sir John Curling" care s'a înecat zilele trecute în Atlantic. Aparatul lui miss Elder era în întregime vopsit în roș și avea viteză mijlocie de 150 Km. pe oră.

NOUL PRIMAR AL IAȘILOR

Habemus papam, anunță neralzii în sunete de clopote și strigăte de bucurie ale credincioșilor, ori de câte ori se alege la Roma un papă nou.

Desigur, cu tot atâta bucurie au auzit ieșenii că au un nou primar. Și bucuria e indiscutabil justificată, căci greu ar fi putut alegătorii Iașului face o alegere mai bună. Om întreg, cu devotament pentru binul public, de o corectitudine deasupra ori cărei bănueli, gata să se dea trup și suflet pentru propășirea Iașului, *Osvald Racoviță* are toate calitățile cerute pentru a ne da un bun primar.

Ne întrebăm însă, va putea el, cu toate marile calități cu care l'a înzestrat natura, face ceva pentru acest oropsit oraș? și răspundem fără ezitare: Nu!

Aceasta nu fiind-că ar fi el mai prejos ca cerințele, ci pentru că va intra în foarte scurt timp în luptă cu partizanii săi și atunci va trebui sau să plece sau să se plece. Și avem convingerea, cunoscându-l pe Racoviță, că va prefera să plece.

Partidul liberal și clubul de la Iași cu prisosință, trec astă-zi printr'o grea criză. Imediat după ce s'a cunoscut fiascul lamentabil al surogatului liberal, pe care l'a constituit guvernul Averescu, marea majoritate a cadrelor noastre politice s'au repezit cu un entuziasm (??) indescriptibil spre cluburile liberale. Au fost zile când toată burghezia noastră era liberală. Și i-au primit vechii stâlpi liberali, pe unii cu mare entuziasm, cum au fost iorghiștii. Din cauza atitudinei d-lui Iorga într'o anumită chestiune, interesul d-lui Brătianu era să-l anihileze, luându-i partizanii.

Au primit cu mai puțin entuziasm pe oamenii d-rului Lupu, deși acesta a adus guvernului un serios contingent electoral. În fine au primit aproape fără entuziasm pe partizanii d-lor Argetoianu și Popescu.

Clubul liberal ieșan a suferit și el, ca mai toate cluburile liberale, de o entuziastă hipertrofie.

De ani acele începuturi de zizanii în mai toate cluburile liberale, de cari nu e lipsit nici clubul ieșan și e destul de public ca să știe astă-zi lucrul tot Iașul. Desigur dacă s'ar putea prevedea cine va forma guvernul de mâine, ar fi imediat un iuruș într'acolo, poate spre bucuria vechilor cadre liberale.

Ori, ce izvor mai abundent de situații mănoase, de afaceri lucrative, întreprinderi, lucrări noi etc. ca la primărie? Dar aci dorința clubului se va lovi de intransigența cinstitului Racoviță și lupta va începe repede și dureroșă pentru noi ieșeni.

Nemulțumiții vor avea un exponent în fostul primar al Iașului, care nu-i iartă lui R covița că i-a luat locul. Ori p fostul primar libera', ziarul nostru l'a arătat ieșenilor, așa cum este. Și tocmai fiind că este așa cum le-a arătat ziarul nostru, dorttorii de afaceri grase în dauna orășenilor se pot ușor înțelege cu el, și nu se pot înțelege cu Racovița. Actualul primar tocmai prin calitățile sufletești ce i-au fost hărăzite de natură, este în inferior în lupta aceasta de intrigi și meschinării politice față cu adversarul său. Acei cari au fost marii primari ai Iașului,—vorbim de defunctul Al. Badareu, și de conul Ghiță Lascar—representau ei, în cluburile din cari făceau parte, o așa putere și valoare politică, încât nimeni nu îndrăznea să se ridice în contra lor. Ori Racoviță nu are aceasta situație în clubul liberal local, cu toate calitățile sale, sau poate tocmai din cauza calităților sale.

Pentru iubirea pe care o avem față de acest oraș și pentru dragostea pe care o avem pentru Osvald Racoviță, am dori să fim răi profeți, și cu grija în suflet așteptăm desfășurarea luptei ocuite.

Teodor Badareu

ASPECTE

Dreptul la iubire

Când, acum vre-o două zeci și cinci de ani, prințesa Luisa de Saxa-Coburg a renunțat la drepturile sale princiare pentru a continua, pe drumul aventurii, romanul de dragoste început cu lăutarul Tosselli, curțile imperiale și regale s'au cutremurat și au intervenit ca din almanahul Gotha să fie sumprimat numele femeei pentru care iubirea valora mai mult de cât un principat.

Ceeace acum un sfert de veac putea fi o senzație, astăzi trebue acceptat cu simpatie și cu o firească înțelegere; protocolul nu poate distruge sufletul tineresc și nici o stavilă nu se poate pune tumultului de dragoste care năvălește la optsprezece cu aceeași impetrozitate în fibrele princiare ca și în cele proletare.

Vremurile s'au schimbat; dacă regalitatea se menține încă în unele țări pentru care monarhia constituțională este o necesitate membrii familiilor regale s'au lăsat și ei influențați de spiritul vremii: nu mai vor să fie considerați ca simple păpuși, cu sufletul amputat și robiți practicelor ridicole protocolare.

Ceeace se putea altă dată, când Karl-Heinz și-a jertfit iubirea pentru Ketti ca să accepte căsătoria din ordin cu o prințesă pe care nu o cunoștea, nu se mai poate astăzi. Și nici un popor n'ar mai oferi exemplul sărbilor. cari și-au asasinat regele pentru ca se căsătorise cu Draga Mașin, femee din popor.

Nu e admisibilă teroarea tocmai pentru acei căora le cerem exemplul respectului libertățilo noastre, de orice natură; nu trebue să uităm că regii și prin-

(Continuarea în pag. IV-a)

Descoperirea unui oraș antic

pe malul rusesc al Nistrului

Moscova (Ceps).— Ziarele a nunță că, pe malu stâng al Nistrului, în vecinătatea comunei Scurta, s'au descoperit ruinele unui vechi oraș grecesc. Au fost desgropate câte-va străzi și clădiri pe ale căror ziduri se văd fresce interesante; apoi monumente publice, statui și alte obiecte de mare valoare artistică.

Ziarele vorbesc despre u „Pompei rusesc" și apelează la sprijinul guvernului pentru continuarea desgropărilor.

Din toată lumea

Pelerinajul la Medan.— Admiratorii lui Zola au făcut ieri tradiționalul pelerinaj la Medan, la locuința unde marele romancier a scris cea mai mare parte din operele sale.

Anul acesta, pelerinajul a avut o solemnitate deosebită, cu ocazia împlinirei unui sfert de veac de la moartea lui Zola. Ceremonia a fost prezidată de bătrânul scriitor francez Lucien Descaves—lucru nostim— acel care acum vre-o 50 de ani semnase manifestul de protest contra romanului «La Terre" (Pământul) al lui Zola.

Încă o dovadă că timpul liniștește patimile și schimbă părerile...

*

Reapariția unei insule.— Insula Falcon din Oceanul Pacific se scufundase cu desăvârșire, de câteva săptămâni. Acum se anunță că insula s'a ridicat iarăși din apă și tot odată, vulcanul de pe dânsa e în plină erupție.

Activitate feministă în Turcia.—Reformele lui Kemal Pașa au adus și o lărgire considerabilă a drepturilor femeilor otomane. Uniunea femeilor din Turcia, care luptă pentru emanciparea femeii și care ține conferințe periodice la Angora sau Constantinopol, a hotărât înființarea unui institut pentru educația modernă a femeilor precum și crearea unei mari policlinici pentru femei și copii. Din inițiativa acestei Uniuni se înființează și o asociație a fetelor din Turcia.

*

Ploșnițele Budapestei. — La ședința comisiunii de higienă al orașului Budapesta a fost evidențiată starea imposibilă în care se află spitalele din capitala Ungariei. Spitalele sunt insuficient desinfectate, iar sălile lor sunt într'atât împăcosite cu insecte încât au ajuns în stare de a nu mai putea fi folosite. În unele spitale valul ploșnițelor este atât de mare încât bolnavii sunt torturați cu desăvârșire. In ultimul timp au fost desfăcute numeroase bandaje de ghips înainte de vreme, de oare ce sub ele s'au îngrămădit ploșnițe, cari au sfâșiat pe pacient în adevăratul înțeles al cuvântului. S'au făcut încercări cu diferite aparate pentru stârpirea insectelor, fără însă a se găsi un remedru radical.

Kaiserul Wilhelm

rămâne în exil

Un ziar din Anvers publică un interview cu amiralul von Rebeur-Paschwitz, care locuește la Doorn (Olanda) cu ex-Kaiserul Wilhelm, ca unul din cei mai intimi prieteni.

Intre altele. amiralul a declarat:

— Impăratul este bătrân deacuma. Șederea aici a Majestății Sale, nu va fi întreruptă; rămânem la Doorn. Dealtfel, opinia publică germană nu nu este încă destul de favorabilă Kaiserul nu va pleca de aici.

Deschiderea parlamentului

Un Mesaj încărcat de promisiuni

Mesajul Regal de deschidere a corpurilor legiuitoare, e foarte lung și foarte încărcat de promisiuni.

Documentul începe printr'un omagiu adus memoriei Regelui Ferdinand, și apoi înșiră punct cu punct:

Raporturi amicale cu toate statele; politică externă de pace, în cadrul tratatelor existente.

Perfecționarea legii de unificare administrativă; controlul funcționarilor.

Dezvoltarea învățământului și răspândirea culturii generale.

Legea pentru regimul general al Cultelor.

Educația fizică și îmbunătățirea stării sanitare.

Organizarea micei proprietăți rurale; credit; organizarea exportului; dezvoltarea cooperației; învățământul tehnic; dezvoltarea Camerelor agricole.

Reorganizarea ministerelor; pregătirea corpului funcționăresc; politica financiară a administrațiilor locale; legea contabilității generale; reorganizarea Curții de conturi; creditul extern; soluționarea problemei monetare.

Codul muncii și protecția muncitorilor; încurajarea industriei și comerțului; complectarea mijloacelor de transport.

Unificarea legislației; codul și procedura penală; organizarea și înzestrarea armatei.

Toate aceste chestiuni sunt cuprinse în Mesaj, alcătuind un program de guvernământ cu adevărat vast și care n'ar putea fi înfăptuit în mod serios, nici în 12 ani de liniștită și continuă guvernare. De aceia, cetirea Mesajului îți face o puternică impresie de demagogie.

Actualități politice

Dovedirea fraudelor electorale

Ancheta făcută la Bălți de d. procuror general Coroi, a dovedit că în recenta alegere parțială, unii magistrați și unii comandanți de gărzi militare au comis abuzuri și fraude.

Guvernul va fi deci silit să admită invalidarea alegerii.

Speranțe averescoane

Conducătorii averescani speră să se folosească de personalitatea d-lui Iorga și să obție alcătuirea unui bloc al întregei opoziții, pentru a reface astfel situația grupărei complect compromise a generalului Averescu.

In acest senz, oficiosul averescan „Indreptarea" scrie că național-țărăniștii nu pot veni la putere decât sub garanția... înțelepciunei, ordinei și dezinteresării partidului poporului!

Asta-i curată obrăznicie.

X

Inaugurarea cursurilor universitare la Iași

Eri dimineață la ora 10, a avut loc inaugurarea cursurilor Universității ieșene.

Au asistat profesorii universitari, în frunte cu domnul Rector P. Bogdan, un public numeros, precum și un mare număr de studente și studenți.

Solemnitatea a început printr'un serviciu religios oficiat de Pr. Agapi.

După aceasta sf. Sa a arătat că la redeschiderea porței Universității ieșene în primul rând gândul nostru trebue să se îndrepte către marele Rege al Românilor, Ferdinand I. Apoi pr. Agapi a urat spor la muncă profesorilor și studenților.

Cuvântarea d-lui rector P. Bogdan

D. rector Bogdan, luând cuvântul, spune că se împlinise 67 de ani de activitate a Universității ieșene, și înainte de a începe pe al 68-lea este bine să cercetăm ce s'a făcut în trecut.

Mai întâi salută cu multă bucurie generosul gest al Regelui Ferdinand de a înzestra Iașul cu „Fundația Ferdinand I". Oratorul arată apoi că Universitatea, prin solemnitatea de astăzi, se asociază la comemorarea Domnitorului Grigore Ghica care acum un veac și jumătate a fost asasinat mișelește în grădina dela Beilic.

Se cuvine cu această ocazie să se arate că întiințarea Facultății de Teologie la Chișinău, care nu este decât o parte integrantă a Universității noastre, este opera d-lui Ion Petrovici, fostul Ministru al Instrucțiunei, căruia d. rector îi aduce omagiile Universității. In altă ordine de idei, d. rector arată că localul Universității noastre este cu totul neîndestulător astăzi. A fost construit ca să adăpostească 1000 studenți, nu 5000, cât numără astăzi Universitatea.

Ar mai trebui să se zidească o aripă pe lângă Facultatea de Medicină, un local pentru Facultatea de Litere și să se amenajeze laboratoare pentru Facultățile de Medicină și Științe.

Întârzierea realizărei acestor planuri se datorește lipsei de fonduri.

D. Bogdan termină prin îndemn la muncă, adresat studenților.

INCHINARE REGELUI FERDINAND

Conferința d-lui prof. dr. Ștefănescu-Galați

D. prof. dr. Ștefănescu-Galați, decanul Facultății de Medicină, a ținut apoi următoarea conferință:

Potrivit rânduelei după care în anul acesta, cuvântul de deschidere a cursurilor Universității din Iași trebue să fie rostit de un profesor de la Facultatea de Medicină, Senatul universitar și Consiliul Facultății de Medicină mi-au lăsat grija de a aduce la îndeplinire propunerea ce le-am făcut, aceia de a închina cel d'întâi gând la reluarea muncei noastre anuale universitare, amintirei Marelui Rege, a cărui pierdere înainte de vreme Țara întreagă a plâns'o, cu întreaga ei durere.

Universitatea din Iași o plânge și mai mult. O plânge cu jalea ruperei celei mai sfinte legături care, în sufletul Marelui Rege, a trebuit să închege pe veci la o laltă Iașii cu amintirea zilelor de grijă și a celor de mândrie, în care la Iași a plâns și s'a bucurat Regele-Ostaș.

O plânge cu grija că s'a stâns o năd jde care ne făcea să așteptăm cu încredere ziua cee bună pentru Iași.

In zilele cele mari ale Țărei, Iașii priveau cu mândrie la Coroana Regelui României întregi, știind că la Iași și-a pus pe ea peatra cea mai de preț Regele-Viteaz.

In acele zile mari, spre Iași și-a îndreptat totdeauna gândul Regele Cel Bun.

Iașii au perdut o nădejde și o făgăduință; dar nu pot să creadă că vor rămâne singuri să păstreze amintirea Marelui Rege și a Marelui său Cuvânt. Amintirea lui trebe să fie legată de Iași, prin fundațiunea care-i va purta numele.

„Fundația Ferdinand" trebue să fie Templul în care Țara întreagă să tr meată spre închinare pe fiii săi cei mai buni, ca să le întărească amintirea că Iașii au adăpostit și au crescut sufletul Țărei în ceasul cel mai greu al Domniei Regelui Ferdinand.

Orașelor care au fost nimicite de război, li s'a dat o decorație de vitejie.

Vitejia Iașilor a fost totdeauna școala. Decorația Iașilor să fie deci o școală.

Iași știu, însă și acum să nu lase să se audă durerea lor de cât în urma durerei tuturor. La ceasul cel de jale, în care se deschid plini de teamă ochii celor chemați să poarte grija Țării de azi și de mâne, calea se arată lungă și plină de primejdii; dar de-alungul ei stă de veghe lumina ce a lăsat după dânsul și a trimes înaintea Lui Regele-Înțelept.

Înțelept a fost Regele, care la ceasul cel de cumpănă, atunci când încleștarea popoarelor cele mari putea să zdrobească în strânsoarea ei un popor mic, fără ajutor și fără apărare, a știut să'și poarte Țara acolo unde erau dreptatea și adevărul, acolo unde știa că, împreună cu sufletul Lui de bun Român și Rege, se îndrepta sufletul milioanelor de buni Români, care neau dat o Țară mare și ascultată.

A ascultat îndemnul sufletului românesc și a pornit aprig la desrobirea neamului.

N'a ridicat sabie în potriva fraților de-un sânge cu el; dar a fost lovit de ei. N'a șovăit să ajute la primejdie pe acei care totdeauna ne-au obijduit și a fost trădat de ei. La școala înțelepciunii Marelui său Moș, Regele Ferdinand a ascultat învățătura cârmuirei popoarelor cu mintea, dar la ceasul când a ținut singur cârma, l'a cârmuit pe al său cu sufletul înțelept și mare Rege am perdut!

A purtat războae Regele—Viteaz.

Cuvânt de laudă războiului nu se poate ridica în templul păcii și nici nu va rosti acest cuvânt Medicina, care a jertfit războiului 500 medici, sufletele atât mai mari, cu cât au stat pradă primejdiei acolo unde o știau mai aprigă.

„Cu voia lui Dumnezeu și cu îngrijirile bunilor noștri medici", așa se începe testa-

(Continuarea în pag. IV-a)

Pelerinajul de la 14 Octombrie...

De Pr. N. HODOROABĂ

Cu trenul, cu căruțele, pe jos, din sate îndepărtate, din Bucovina și Basarabia—nu mai vorbim de județul Iași — creștini cucernici și în credință tari, au venit la Iași, ca în ziua de Vineria Mare, să se închine la moaștele sfintei Cuvioase Paraschiva.

Din ajun, strada Ștefan cel Mare, mai cu seamă parcă era o uliță a unui târgușor de provincie, în zi de iarmaroc... Curgea mereu lumea de la sate, oameni de toată mâna și de toate vârstele, cu buccelele subțio ră, cu trăistele în spate și pe băț...

In fața palatului administrativ am văzut un grup de zece femei, din care cinci cu pruncii la sân, care dădeau târcoale statuei lui Ștefan cel Mare. Se uitau când la Vo.vod și la calul său uriaș, când la machetele de pe soclu, unde's imaginile câtorva bătălii. O nevastă mai tânără — se vede că știa carte— le arătă lupta din codrii Cosminului...

Trei copilandri căscau gura la un tun, uitându-se pe țava groasă și ruginită, să vadă pe unde iesă ghiuleaua..

*

In fața mitropoliei, pe trotuarul de lângă grilajul de fier, s'au instalat din ajun vre-o 20 de negustori cu mesele lor, pentru a vinde: lumânări, prescuri, icoane, cărți, tămâie, cruciulițe, turtă dulce, covrigi, alviță... In curtea mitropoliei, deoparte și de alta, alte rânduri de mese cu marfă de desfacere; ba, unii și-au expus marfa și pe jos, ca la hală, cu: oglinzi, pieptene, fluiere, cuțite, lacăte... Unde te întorci, la dreapta și la stânga, târguială, sfânțuială...

(Continuarea în pag. IV-a)

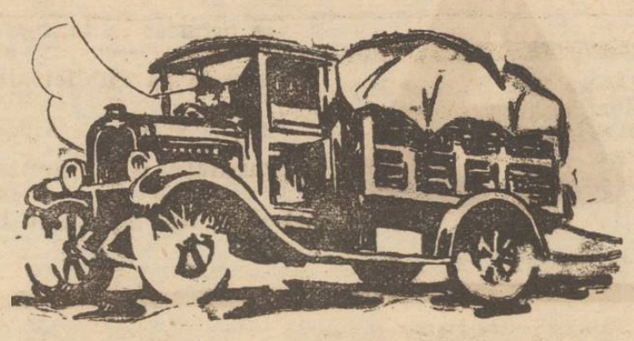

Cel mai eftin Autocamion din lume având schimbător de viteze — —

Este Chevroletul.

Aceasta însemnează că noul Chevrolet este cel mai eftin camion din lume care poate să vă dea forţa şi siguranţa de care aveţi nevoie pentru transporturile Dv.

Pe lângă costul orginar mic Autocamionul Chevrolet este neîntrecut în ce priveşte întreţinerea lui economică. Motorul Chevroletului cu nouile lui perfecţionări, a atins un consum de combustibil minim. Materiale de prima calitate şi construcţia solidă, expertă îi asigură o viaţă lungă.

Agentul automobilelor Chevrolet vă va arăta bucuros tipul acesta nou de camion.

CHEVROLET

LEONIDA & Co. S./A.
Bucureşti — Cernăuţi
Sucursale şi Agenţii în toată România

AUTOCAMIOANELE CHEVROLET

Un Produs al lui General Motors

„LONDEXPOCO“ Export - Import
Galaţi, strada Portului No 27
Secţia Technică.
Reprezentanţi Generali ai următoarelor făbrici engleze:

RUSTON & HORNSBY, Ltd. Lincoln,
Motoare de ţiţeiu, motorină, petrol şi benzină.
Pompe, maşini cu aburi.

THOMAS ROBINSON & SON, Ltd. Rochdale
Maşini de Mori, Mori sistematice şi ţărăneşti.

JOHN KENYON & Co. Ltd. Sheffield.
Oţel, pile, pânze de ferăstrae.
Livrarea promptă din depozit în condiţiuni avantajoase.
Se caută reprezentanţi.

Pentru Casa Dv.
Pentru mobilele Dv.
Pentru duşamelele Dv.
Cereţi pretutindeni

FRITZELACK
LACURI ŞI EMAILURI
De calitate absolut ireproşabilă

La orice bun Magazin de Vopsele

BECURI electrice

cele mai solide, cele mai rezistente, din fabricile cele mai renumite: **Philips, Osram, Tungsram, Mazda, Ferrowatt, Orion,** etc. mărci garantate, cumpăra i mai eftin ca oriunde numai la Depozitul general
Zaharia Weiss Piaţa Unirei

Tribunalul Jud. Iaşi Secţia III-a
Publicaţie de Vânzare
No. 7503 din 12 Octomb. 1927

Tribunalul Iaşi secţia III-a în urma raportului D-lui Jude Sindic al Trib. Iaşi secţia III-a No. 4010 | 1927 prin Jurnalul No. 7170 | 927, a autorizat a se scoate din nou în vânzare prin licitaţie publică şi în condiţiunile jurnalului anterior averea mobilă, mobilier casnic şi portofoliului faliţilor Gheţel et Pencevschi din Iaşi compusă din mărfuri de prăvălie şi mobilier de prăvălie evaluate la suma de 434.794 lei aflată în Iaşi str. Dreaptă No. 1 mobilier casnic a falitului A. Geţel evaluat la suma de 56.000 lei aflat în Iaşi str. Păcurari 49, mobilier casnic a falitului Pincevschi evaluat la suma de 31000 lei aflat în Iaşi strada Ornescu No. 1 şi portofoliul evaluat la suma de 188.971 lei.

Vânzarea şi adjudecarea acestor averi va avea loc în ziua de 18 Octombrie 1927, ora 14 p. m. la faţa locului mai sus arătat, iar a portofoliului în camera Jude Sindic Trib. Iaşi, începându-se licitaţia publică de la sumele evaluate de expert, cu facultatea pentru D-l Judecător de a o începe şi dela o sumă mai mică sub rezerva omologărei Tribunalului. Dosar No. 6 | 1927

Preşedinte, M. Eşianu
Portărel, V. Stănescu

OAMENI

absolut serioşi, versaţi în branşa asigurărilor, caută biroul Asigurarea Românească strada Lăpuşneanu No. 40.

„SPIRITIST“
Prezicător SĂVESCU

Strada **ETERNITAŢEI** No. 58 (prin Târgu Cucului) **Singurul** este în **ROMANIA**

PREZICATOR documentat cu INVENŢIE proprii sigure — dar fără a-şi face — reclamă mare—
Începând acum o nouă *„invenţie“* în calculul „CIFRELOR“ prezice, orice afaceri serioase la persoane serioase descoperă orice mistere sufleteşti din viaţă şi dă toate lămuririle necesare pentru orice interes, sufleteşte, căsătorii, boale orice fel, comerciale, furturi, atât cât e posibil desigur.
Dă lecţii de sugestiune şi magnetismul—face magnetismul pentru vindecarea boalelor de nervi, anemie, dureri de cap, gânduri fixe, energie, boala dragostei (iubiri fatale) şi deprinderi rele, linişte în căsătorie etc.
Discreţie sigură. Toată ţara prin scris. Consult. 9—12 şi 2—7½ Duminică până la 4 după masă.

PIERDUTA o căţeluşă mică, rasa ratier (şoricar), neagră, partea de jos a gâtului albă cu pete, picioarele nalte subţiri, la extremităţi galbene, o ureche despicată, răspunde la numele „Fetiţa“ Cine-o va aduce în str. Sărăriei 115, sau va înştiinţa unde se găseşte, va primi o bună recompensă.

PIERDUT portmoneul cu următoarele acte: Dovada de lasare la vatră eliberată de Reg. 6 Vânători, carnetul de identitate militară, certificatul de absolvire a şcoalei Principele Ferdinand Iaşi, certificatul de mesrie şi certificatul de bună purtare. Le declar nule şi fără valoare în mâinile oricui s'a găsi. Rog pe găsitor a mi le trimite pe adresa CUZIC IOAN str. Tăietoarei 6

Contabilii asociaţi în Iaşi

Banchetul de la Camera de Comerţ.—Serbarea de la şcoala superioară de comerţ

Un grup de membri ai asociaţiei contabililor întorcându-se de la congresul din Chişinău, s'au oprit la Iaşi,—ca invitaţi ai Camerei de Comerţ şi s'au adunat la o masă colegială Sâmbătă seara.

In asistenţă s'au remarcat d-nii Trancu-Iaşi fost ministru, I. Botez senator preşedintele camerei de comerţ Os. Racoviţă primarul oraşului, Leonida Gheorghiu, preşedintele corpului de Contabili, I. Criveanu şi Georgescu directori la Banca Iaşilor, Arghir director la Ministerul industriei, Lungu-Brăila, Dinescu Ploeşti, Mihai Borcea, Fred Şaraga, Floarea, Sibi consulul francez, Demetrescu profesor şi inspector la Ocrotirea orfanilor de război, B. Zimand. I. Popovici, Costin, I. Şmitovici, Titus Patriciu, Gh. Facea, Th. Stihi, I. Rubin etc.

S'au ridicat entuziaste toasturi, pentru Corpul Contabililor şi pentru şcoala comercială.

*

Eri dimineaţă, profesori, foşti absolvenţi şi elevi ai şcoalei comerciale superioare, s'au adunat în una din clase. In chip impresionant, părintele Ţincoca a oficiat un parastas, în memoria decedaţilor membri ai corpului contabililor.

Au ţinut apoi cuvântări interesante d-nii Trancu-Iaşi, Ilie Criveanu, Gh. Florea şi părintele Ţincoca,— îndemând pe elevii şcoalei comerciale la o muncă intensă, căci misiunea lor în ţară e importantă.

S'a procedat apoi la întemeerea unei noui asociaţiuni, acea a foştilor absolvenţi ai şcoalei comerciale superioare—cu scop de a se interesa mereu de această şcoală.

D-nii Trancu-Iaşi şi Criveanu semnează cei dintâiu procesul-verbal.

Cu diferite trenuri oaspeţii au părăsit Iaşul.

Dan

Vine Tanase la Sidoli
cu reviste noui de actualitate
— cu o trupă grandioasă —
cu un balet uriaş
Vineri 11, Sâmb. 12 şi Dum. 13 Noemb.
Bilete la cassa Sidoli—Procuraţi-vi le din timp spre a evita aglomeraţiile şi a obţinea locuri bune.

Recompensă 1000 lei

aceluia care va aduce la administraţia ziarului, un cauciuc cu geantă de fier şi îmbrăcăminte de muşama, care s'a pierdut Duminică seara, între străzile Lăţescu, Toma-Cozma şi Speranţei.

DE INCHIRIAT de la 26 Octombrie 1927, două camere, bucătărie, antreu cu geamlâc în str. Muzelor 7 bis. A se adresa în str. Trei Erarchi 4.

Oi, rasă Astrahan şi Merinos vinde Stănescu, Galata, Iaşi.

CASA sau apartament de 4-5 camere se caută de închiriat. oferte la ziar.

OM DE SERVICIU căsătorit, fără copii, se caută la o bancă locală. Adresa la ziar sub B. C.

DE INCHIRIAT de la Sf. Dumitru casele din strada Nicolina No. 91, compuse din şase odăi şi două subsoluri, pivniţă cu 2400 m. p. loc bun pentru local de cărciumă. A se adresa la dl. Avocat Gh. Stoianovici strada Elena Doamna No. 9.

DE INCHIRIAT apartament cu 4 camere şi o bucătărie, sobe de teracotă, lumină, un atelier şi bae — alt apartament cu trei odăi şi bucătărie, ambele situate în strada Elena Doamna, lângă Spitalul Israelit. Informaţiuni la d. C. Toma str. Elena Doamna.

DE INCHIRIAT str. Lăpuşneanu 30, una prăvălie spaţioasă u două odăi şi bucătărie. A se adresa proprietarului „Derby“, Lăpuşneanu 41.

Inchiderea sesiunii de toamnă

a Curţei cu Juri

Curtea cu Juri, în şedinţa de Sâmbătă—şi-a închis seziunea ordinară de toamnă.

Ultimul proces, crima misterioasă din Holboca, în care sunt acuzaţi flăcăii D-tru Dura şi Const. Coteţ — s'a amânat din lipsa juraţilor. Juraţi lipsă, au fost amendaţi cu câte 2000 lei.

*

Intrucât numeroase procese au rămas nesoluţionate, Curtea a cerut Ministerului să aprobe o sesiune ordinară.

Incendiu în judeţ

Astă noape un incendiu a izbucnit pe moşia d-lui Grig. Axinte din Mogoşeşti-Iaşi,

Focul a distrus în întregime casa d-lui Axinte, şi o magazie cu cereale.

Flăcările s'a întins asupra a două şire de pae a gospodarului Vasile Ilie, mistuindu-le şi pe acestea în întregime.

Pagubele sunt mari.

Pyramidon tablete

se găseşte acum în toate farmaciile în
Pachete mici
(pungulite a trei tablete)
Deasemenea se găseşte, ca şi până acum, în pachete de 10 şi 20 tablete.

Consiliul municipal

Un protest tăgăduit

Debutul noului consiliu comunal, n'a fost tocmai fericit, după părerea unora.

Politiceşte au fost sacrificaţi unii în folosul altora. Dar au mai fost sacrificaţi consilieri cărora legea, nu votul alegătorilor, le dădea drept a figura ca membri ai acelui consiliu.

Este cunoscut cazul Stănilescu-Scutariu, reprezentanţi ai învăţământului profesional.

In trecutul consiliu fusese numit prin decret regal d. Scutariu.

Dovedindu-se în urmă că drepturile la un scaun de consilier al comunei se cuvine d-lui G. Stănilescu, tot prin „decret regal s'a revocat numirea d-lui Scutariu şi s'a recunoscut dreptul d-lui Stănilescu.

Ce să fi intervenit la mijloc în curs de câteva luni.

Afară de schimbarea de regim politic, alt nimic,—după cum ştim.

Cu ocazia constituirei noului Consiliu Comunal, Preşedintele de vrâsta d-l G. Nădejde, a întrebat dacă există vre-un protest. Nu ştim cine a răspuns că nu.

Luându-se act de acest răspuns, s'a procedat înainte. Or, lucrurile stăteau altfel. D-l G. C. Stanilescu personal înaintase un protest însoţit cu trei acte de numiri în învăţământul profesional, din cari rezultă că D-sa are o vechime de 42 ani în acest învăţământ.

Protestul a fost înregistrat la No. 29,798 din 10 Octombre 927 şi înmânat de dl. Stanilescu personal, d-lui Secretar general al Primăriei.

Un alt protest semnat de 18 profesori s'a înregistrat la No. 30328 din 13 Octombre. Din el rezultă că dl. Scutariu nu este nici cel mai vechiu, nici cel mai corect în învăţământ. Şi acesta a fost de asemenea înlăturat şi nerelevat în Consiliu. De ce? Cine a făcut aceasta? Nu există nici o responsabilitate? V.

x *Incercare de sinucidere* — Aseară la orele 9 jumătate a fost internat în spitalul Sf. Spiridon Alex. Grădişteanu din Şos. Arcu, care a încercat să se sinucidă, bând o cantitate de spirt denaturat.

x D. Ioculeţ ministrul sănătăţii a sosit aseară în localitate venind din Basarabia.

Ministrul se înapoiază în astă seară la Bucureşti.

INFORMAŢII

x Ministerul de agricultură a cedat primăriei. toate construcţiunele ce-aparţineau din parcul foastei expoziţii dela Copou.

x Şefia liberală.—Cu toată opunerea, pe care centrul pare a o opune la alegerea ca şef al organizaţiunei liberale locale, a d-lui Gh. Brătianu, se poate prevedea de pe acum, că în urma atitudinei energice a parlamentarilor locali şi în urma complectei solidarităţi, care există în sânul conducătorilor acestei organizaţiuni, pe această chestiune, că d-l Crupenski nu va mai putea reveni în nici un caz în fruntea organizaţiunei liberale locale.

De altfel, d-l V. Iamandi este hotărât, ca la nevoe, să aducă chestiunea şefiei de la Iaşi în discuţia parlamentului, pe cale de interpelare.

x Câţiva agricultori evrei din Bivolari au reclamat prefecturei de judeţ că fostul prefect de Iaşi şi fostul consilier agricol, le-ar fi luat pământul cu care fuseseră împroprietăriţi şi l-au repartizat unui sat vecin.

Se fac cercetări.

x In hanul Ionac din str. Vasile Conta 7 a fost găsit mort un sătean în etate de 60 ani. Neavând nici un act asupra sa nu i s'a putut stabili identitatea.

Poliţia face cercetări.

x Raportor la validarea alegerei d-lui I. Zipa, a fost numit d. senator de Botoşani C. Stoianovici.

x Dl. Ministru al Instrucţiunei publice Dr. Angelescu, a anunţat sosirea sa în Iaşi pentru sfârşitul acestei săptămâni spre a cerceta personal chestiunea construcţiilor la Universitate, precum şi a clinicitor Facultăţei de Medicină.

x Comerciantul Lupu Hersohn, din str. Ştefan cel Mare, a fost declarat în stare de faliment.

x D. P. Dragomirescu, a sosit Duminică dimineaţa în localitate întorcându-se de la conferinţa interparlamentare de la Rio de Janeiro, unde a reprezentat ţara cu atâta brio.

x **Poliţieneşti.**— A fost dus la secţie locuitorul Gh. Cisbanu din com. Aroneanu jud. Iaşi, care aflându-se în piaţa halei a insultat pe sergentul I. Mineaţă care ia pus în vedere că e ora de închidere.

— A fost dus la secţie Gh. N. Oarză din com. Tomeştl cu un cotiugar cu piatră, acuzat că piatra ar fi furat'o de pe moşia Tomeşti, proprietatea statului.

— A fost deasemeni dus la poliţie Alex. Drăghici din str. General Cernat 40, la pretenţia lui Neculai Hobarnă din com. Uricani jud. Iaşi, pe motiv că i-a ieşit înainte în şoseaua Păcurari şi l-a jefuit de suma de o mie lei.

— D. Ioan Cobzac din str. Căpăţână 2 a reclamat că primind în gazdă pe Maria Vasiliu din str. Lipovană 2, aceasta a dispărut furându-i suma de 320 lei şi un palton bărbătesc.

— Plutonierul Neculai Moldovanu dela depozitul central de materiale din Bucureşti, a reclamat că indivizii Maria Meleniuc din str. Rampei 17, Ioan Neculai şi I. Petruţă din str. Rampei, i-au furat scânduri dintr'un vagon dela rampa Păcurari.

x In lipsă de contra-candidaţi, s'a declarat eri aleasă lista pentru camera agricolă, în frunte cu d. Rusovici.

x A fost confiscată o cantitate de carne adusă de Th. Ivanov din Tg. Frumos, pe motiv că locuitorul nu avea certificatele în regulă.

x D. căpitan Alexandrescu comandantul companiei de jandarmi rurali, s'a reîntors din Capitală, unde a luat postul în primire.

D-sa a început lucrările de astăzi.

Zilele acestea d. comandant va începe o serie de inspecţii la secţiile de jandarmi din judeţ.

x D. Ciurea inspector al Muncii, a luat în primire localul Rechler din mahalaua Armenească, unde se va instala un cămin pentru ucenicii ieşeni.

Lucrările de instalare vor începe zilele acestea.

MAGAZINUL UNIVERSAL
„RATA“
Iaşi, - str. Gh. Mârzescu 34 - Iaşi
Este bine asortat în vederea sezonului de toamnă şi iarnă cu tot felul de mărfuri necesare pe care le vinde cu PREŢURI CONVENABILE şi plătibile în rate lunare.

ULTIMA ORA

Jaf fantastic la Moineşti (Bacău)

BANDIŢII ATACĂ BANCA BACĂULUI FURAND 1 MILION ŞI JUMĂTATE

Băcău 17.—Astă noapte un îndrăzneţ atac banditesc a fost săvârşit asupra „Băncei Băcăului" din Moineşti-Băcău.

Pe la orele 10 seara, patru bandiţi mascaţi şi înarmaţi au apărut la Banca Bacăului, pătrunzând în local.

Bandiţii au intrat apoi în biroul directorului, unde acesta lucra. Ei l-au somat să le dea cheia dela casa de fier.

Doi bandiţi au rămas să păzească pe diretor, iar ceilalţi complici, au deschis casa de fier de unde au furat suma de 1 milion 350 mii lei.

In urmă bandiţii au dispărut.

Directorul Băncii a dat alarmă, dar bandiţii încă n'au putut fi găsiţi.

Cercetările continuă

Noi amănunte

Bacău 17.—Directorul băncii, d. Ioan Patriche care locueşte în bancă, a fost dus sub ameninţarea revolverului la casa de bani şi forţat să deschidă. Hoţii au luat un milion trei sute de mii lei şi au dispărut cu automobilul.

Autorităţile din Bacău fiind înştiinţate, au plecat la Moineşti primul procuror Ionescu, prefectul judeţului Dumitrescu, Mahlasovici membru în consiliul de administraţie al Băncii Bacăului. S'au dat circulare urgente pentru prinderea îndrăzneţilor bandiţi.

In localitate cazul face o formidabilă senzaţie.

Accidentul unui avion

din cursa Bucureşti — Constantinopol

Sofia 17.—Un avion care face cursa Bucureşti—Constantinopol a căzut lângă Ansiola, pe ţărmul Mării Negre. Pilotul Pau Langlest a scăpat neatins, dar avionul a fost avariat.

In jurul rechemării lui Rakowski

Paris 17.—Dr. Rakowski a voit să plece Sâmbătă seăra din Paris în mod discret, dar n'a putut obţine cabină la vagonul de dormit.

*

Ziarele află că Rakowski va fi numit ministru al sovietelor în Japonia.

*

„Echo de Paris" anunţă că Dowgolewschi, succesorul lui Rakowski la Paris, pe când era ataşat la legaţia din Stokholm a intensificat mişcarea comunistă în Suedia pregatind războiul civil.

Cum s'a descoperit petrolul în Bulgaria

Sofia (Ceps) — In apropierea de Kazahlâc se găseşte satul Madereţul de Jos. Acum 3 ani ţăranii au săpat o fântână într'o curte a satului. La început apa era curată, dar mai târziu s'a constatat că la suprafaţa ei plutea un lichid uleios de culoarea cafelei şi apa nu mai era potabilă.

Stratul uleios se îngroşa treptat şi deoarece era înfiorare, sătenii credeau că apa înghiaţă şi au voit s'o desgheţe, aprinzând un fnc.

Lichidul de culoarea cafelei a început atunci să ardă până când a dispărut complect.

Peste câtva timp stratul uleios a reapărut.

Evenimentul a fost comunicat ministerului comerţului care şi-a trimis inginerii să cerceteze cazul, şi aceasta a dus la descoperirea zăcămintelor de petrol.

Raidurile aeriene

Paris 17.— Căpitanul englez Lancaster, însoţit de d-na Ceith, care au făcut cunoscutul raid spre Australia, au plecat ieri de la aerodromul Bourget spre Roma.

Zborul în jurul României

întrerupt din cauza timpului nefavorabil

Bucureşti 17.—Eri dimineaţă la ora 6.20, aviatorii Buduloiu şi Ionescu au plecat dela aerodromul Pipera cu un aeroplan Potez pentru a întreprinde raidul în jurul României. Vremea era neprielnică din cauza vântului şi a ceţii groase.

Aviatorii aveau 700 kgr. benzină şi mergeau cu 143 km. pe oră. Au sburat deasupra Galaţului la ora 7.37 şi au ajuns la Kişinău la ora 9. Din cauza timpului nefavorabil, au fost siliţi să aterizeze acolo.

S'au interesat telegrafic despre starea timpului la Iaşi, Cernăuţi şi Cluj. Li s'a răspuns că nori groşi plantează la 200 metri deasupra pământului. In asemenea condiţiuni, au preferat să plece la ora 3 şi un sfert spre Bucureşti, unde au ajuns într'un singur sbor la ora 5.15 p. m. Deci au făcut în total 1600 kilometri.

Aviatorii vor porni din nou mâne dimineaţă, dacă timpul va fi favorabil.

Solemnitatea inaugurării cursurilor

la şcoala „Sf. Sava"

Astăzi dimineaţa la ora 10 a avut loc, la şcoala profesională de fete „Sf. Sava", solemnitatea inaugurărei cursurilor noului an şcolar.

A participat cnrpul profesional al scolii şi un mare număr de părinţi şi eleve.

Solemnitatea a început printr'un serviciu religios oficiat de către *Pr. Hodoroabă*; după care sf. sa a ţinut o inimoasă cuvântare, arătând rolul acestei şcoli întru educarea tinerilor fete.

Pr. Hodoroabă a terminat urând spor la muncă corpului profesoral şi elevelor.

Vorbeşte apoi d-na *Apostolescu*, directoarea şcoalei, d-sa arată că anul acesta s'a cheltuit aproape jumătate milion lei pentru amenajarea şcolii; aşa că anul acesta sunt 15 atliere, şi 7 clase dintre care două paralele.

A mai vorbit şi d. inspector şef şcolar Popea după care solemnitatea a luat sfârşit.

In jurul asasinării

ministrului Sena-Beg

Belgrad 17. — Asasinarea lui Sena-Beg, fostul ministru al Albaniei la Praga se datoreşte animozităţilor politice. D şi Sena era cunoscut cu Ahmet Zogu, el ducea o politică contrară, şi anume urmărea o apropiere sârbo albaneză.

*

Atentatorul va fi judecat de către Curtea cu Juri în luna Decembrie şi riscă a fi condamnat la moarte. El a declarat că a comis asasinatul cu premeditare, din motive de răzbunare naţională.

Organizaţie comunistă la Varna

cu ramificaţii în România

Paris 17. — „Matin" şi „Excelsior" află că la Varna s'a descoperit o vastă organizaţie bolşevică cu scopul de a provoca tulburări în Balcani.

Se încercau ramificaţii în România şi începuseră agitaţii în Basarabia.

Organizaţia din Varna era în legătură cu biroul comunist din Viena.

PARALIZIE INFANTILĂ IN JUD. ROMAN

Şedinţa consiliului de higienă

Roman,—Serviciul sanitar al oraşului Roman a fost înconştiinţată telegrafic de ivirea a două cazuri de paralizie infantilă, la Şcheia comuna Cuza Vodă la copila Ana Dubinciuc şi la cantonul 301 în dreptul satului Onişcani com. Galbeni la Anica V. Donici, ambele copile în etate de 2 ani.

Bolnavii au fost aduşi în localitate şi internaţi la infirmeria oraşului.

Eri la ora 4 jum. a avut loc o şedinţă a consiliului de higienă sub preşedinţia d-lui Ştefan Teodorescu prefectul judeţului.

S'a luat în discuţie chestiunea combaterii paraliziei infantile şi a tifosului exantimatic fiind două comuni: Gădinţi şi Kogălniceanu contaminat de această boală.

Consiliu a hotărât să se dea o ordonanţă în sensul ca populaţia să aibă grijă de a ţine gospodăria în cea mai mare curăţenie.

Poliţia şi membrii consiliului de higienă vor face riguroase controluri.

Filloreanu

MARE INCENDIU LA HUŞI

Uzina cinematografului „Francez" în flăcări— Ce a ars—O scenă tragicomică

Huşi 17.— Sâmbătă 15 cit, ora 11.25 seara, pe când avea loc o representaţie foarte populată în sala teatrului comunal, a hipnotistului *Dalmed*, s'a produs o panică indescriptibilă.

Sala a rămas în complect întuneric şi cineva dădu alarma strigând foc.

Publicul s'a grămădit la cele două uşi de eşire. S'au spart geamurile, unii încercând să sară pe fereastră. Învălmăşeala nu s'a potolit de cât în momentul când d. A. Caniola poliţaiul oraşului, a vestit spectatorii că incendiul e departe de localul teatrului şi că pot eşi în linişte.

La locul sinistrului

Uzina din curtea cafenelei d-lui Samuel Copilovici în care se afla instalat motorul ce alimentează lumina cinematografului Francez din sala teatrului comunal, luase foc.

Incendiul provenise, după cât se crede dela un circuit.

In curte se află locuinţa d-rei Ruhla Herşcovici.

Focul se propagase cu iuţeală la această locuinţă, ameninţând cele trei sinagogi, situate în spatele uzinei.

Ajutoarele

Din fericire puternicul vânt din ajun se potolise. Vremea a fost calmă şi un ajutor eficace pentru localizarea incendiului a fost dat de publicul din sala teatrului care sosise în grabă.

Pompierii veniţi la timp, au stins focul după o oră de muncă.

Pagubele

Uzina a fost complect distrusă.

Localul cafenelei a suferit mari stricăciuni astfel că rămâne închis pentru un timp. Pagubele sunt însemnate.

Imobilul şi uzina au fost asigurate, deasemenea şi locuinţa d-rei Herşcovici.

Dintre ceilalţi locatari cari au înregistrat pagube, toţi au fost asiguraţi.

O nostimadă

La izbucnirea incendiului a avut loc şi o scenă tragicomică.

In sala teatrului se succedau numerile din ce în ce mai interesante, ale iluzionistului Dalmed.

Cel mai de senzaţie număr era finalul, când Dalmed, legat cu frânghia şi pus într'un cufăr încuiat cu 3 lacăte, trebuia să dispară.

Fusese în adevăr legat, introdus în cufăr şi încuiat.

In acea clipă s'a anunţat focul dându-se alarma. S'a produs învălmăşeala, publicul s'a îngrămădit la eşire, în câte-va clipe sala a fost goală, singurul care n'a putut dispare, *şi nici măcar să se mişte din loc*, a fost nefericitul Dalmed.

A avut totuşi cineva din autorajul său grija şi l'a eliberat la timp.

Leontin

Alt atac

al comitagiilor bulgari

Belgrad 17. — Din Monastir se anunţă că o bandă de 8 comitagii bulgari a trecut pe la Coriţa pe teritoriul grec, atacând pe graniceri.

INFORMAŢII

x **Dr. Lupu condamnat la închisoare!** — *Dl. Ministru Lupu a fost condamnat în lipsă la 40 zile închisoare, de către tribunalul Chişinău pentru ultrajul adus unui jandarm cu ocazia, unei campanii electorale dusă pe când era în opoziţie.*

La auzul acestei veşti, d. I. Brătianu a cărui bonhomie a devenit astă-zi atât de pronunţată, râzând a propus ca viitorul consiliu de miniştri să fie ţinut la... Văcăreşti.

x *D. Mircea Badareu, a fost numit membru în Consiliul Consultativ al Comunicaţiilor, ca delegat din partea Ministerului de Agricultură şi domenii.*

x *Alegerea de la Bălţi va fi invalidată. Guvernul este hotărât să satisfacă cererea, făcută în acest scop, de naţional-ţărănişti.*

x *Parlamentul va lua vacanţă de Mercuri seara şi până Luni când urmează a începe discuţia la mesaj, discuţie care se prevede a fi lungă şi agitată.*

x D. Iacob Reidelman din Chişinău ni se plânge că venind Sâmbătă seara spre Iaşi cu trenul în apropiere de Bârlad a fost acostat şi maltratat de către un individ.

Ar fi timpul să se ia măsuri pentru ca aceste incidente să nu se mai ivească.

x *Descoperire macabră.*—Lucrători care sapă terenul din str. Palat No. 9 unde se va construi clădirea gimnaziului „Alexandrul cel Bun" au găsit un coş cu oseminte omeneşti.

Poliţia face cercetări.

x **Epidemiile.**—In str. Brunetelor s'a declarat un caz suspect de febră tifoidă.

In str. Vântu şi Mahalaua Lăutari s'au declarat două cazuri noui de scarlatină.

De asemeni şi la Liceul Internat s'a declarat un caz de scarlatină.

Bolnavii au fost izolaţi.

In str. Decebal s'a declarat un caz de difterie, iar în str. Tăetoare un caz de irizipel.

x Mâine Marţi la orele 9 seara, va avea loc adunarea generală a membrilor partidului naţional ţărănesc, sectorul Mitropoliei, la ordinea zilei fiind:

1) Desemnarea delegaţilor la congresul judeţean care va avea loc Duminică 23 Octombre.

2) Complectarea comitetului şi reorganizarea sectorului.

Vine Tanase la Sidoli

cu reviste noui de actualitate — cu o trupă grandioasă — cu un balet uriaş

Vineri 11, Sâmb. 12 şi Dum. 13 Noemb.

Bilete la cassa Sidoli—Procuraţi-vi le din timp spre a evita aglomeraţiile şi a obţinea locuri bune.

Butoale

goale, de cerneală, diferite mărimi, de vânzare la tipografia H. Goldner.

D-na Ella Barber împreună cu familia mulţumeşte pe această cale tuturor rudelor, prietenilor şi cunoscuţilor cari au luat parte la durerea ce-au încercat-o prin încetarea din viaţă a iubitului lor

ISIDORE BARBER

17 Octombrie 1927.

DOCTOR IN MEDICINĂ

M. WECHSLER

Specializat în Franţa în

ARTA DENTARĂ

Boli de gură şi de dinţi

Consult. 9-12 şi 2-7 p. m.

IAŞI, Str. Ştefan cel Mare 13

Casele Leon Mayer

Dr. Albert Ficler

Specializat în principalele clinici din *Berlin, Leipzig şi Frankfurt a/M.*, în

Boli interne, Boli de Stomac, Intestine, Ficat şi Boli de nutriţie: Diabet (Tratamente cu insulin), Gută, Arterosclerozâ, *etc.*

Tratamente cu

DIATERMIE

pentru toate maladiile indicate

Cons.: 9—11 si 3—6.

Iaşi, Str. Lăpuşneanu 27

Doctor A. Dascăl

BOLI de COPII şi INTERNE

BOLI VENERICE

Vaccin proaspăt pentru vaccinări antivariolice la copii

Consult. şi tratament:

11—12 a m. şi 2—7 p. m.

Iaşi, str. Cuza Vodă 42

(casele Cristofor)

vis-a-vis de Camera de Comerţ

Dr. H. Wechsler

Boli interne, Genito-urinare

Sifilis

DIATERMIE

pentru boli urinare, boli de femei, reumatism, nevralgii, migrenă, gută, diabet, boli de stomach etc

Consult: 8-11 a. m. 2-8 p. m.

IAŞI, str. Armeană 4

DOCTOR

L. HEITEL

MAMOŞ

De la clinicile din Berlin, Viena Frankfurt

Boli de femei şi naşteri

Str. Săulescu 2 (alături de Biserica Talpărari)

Consultaţiuni 3—6 p. m.

Pentru săraci gratis zilnic.

DOCTORUL

R. DAMSKER

s'a mutat

în str. Ghica-Vodă No. 44-46

şi consultă zilnic:

MEDICINĂ INTERNA

Sifilis, Genito-Urinare

8—11 a. m. şi 3—7 p. m.

Un nou transport de **MANTOURI, BLANURI, Rochii elegante şi Pălării** a sosit la

Saly Porjes

DOCTOR

Tr. Mihailescu

asistent universitar chirurg secundar gynecolog la spit. Maternitatea

BOLI DE FEMEI, GENITO-URINARE-SIFILIS

Str. Lăpuşneanu No. 18, etaj

Telefon No. 164

Consult. 1—3

BANCA MOLDOVA

Societate Anonimă

aduce la ounoştinţa Onor. Public că reorganizând Serviciul de Titluri, este în măsură de a

CUMPARA ŞI VINDE

orice fel de

Acţiuni, Obligaţiuni, Rente de Stat, etc. etc.

Deasemenea scontează CUPOANE şi face LOMBARD PE TITLURI

LA MAGAZINUL DE MOBILE

GHERŞ GLINBERG

str. Ştefan cel Mare 33 (vis-a-vis de Bursă)

A sosit un mare transport de *PATURI*, adevărat *Quittner* şi de *Varşovia*, sistem englez, *SCAUNE* marca *Thonst* Viena, *Tacâmuri* fabrica *Norblin* Varşovia precum şi diferite mobile, solide şi fine.

Se vinde cu preţuri convenabile.

La ferma BADAREU

de vânzare

PURCEI de rasă pură BERCK

Telefon

ȘTIRI DIN ȚARĂ ȘI STRĂINĂTATE

ASPECTE

(Continuare din pag I-a)

cipii sînt oameni ca şi noi şi că în faţa vieţii au drepturi pe cari nimeni şi nimic nu le poate ştirbi.

Povestea Luisei de Saxa-Coburg, dacă se repetă pe undeva, ea trebue privită cu discreţia pe care toate poveştile de iubire o impun şi trebue scoasă din rubrica afacerilor de senzaţie şi, mai cu seamă, nu trebue interpretată cu grave texte de drept constituţional.

Deasupra dreptului constituţional, există marea cartă a drepturilor omului care acordă aceleaşi garanţii tuturor cetăţenilor; cu atît mai mult, cu cît iubirea nu depinde, poate, nici de carta drepturilor omului ci de imprescriptibilele drepturi pe cari firea le acordă tuturor muritorilor.

G. SPINA

Din isprăvile Băncei Generale

Cazul Rubingher

D. Loris Pavloff, judele cab. I Instrucţie, a arestat pe fostul funcţionar al Băncei generale, Iacob Rubingher. El este acuzat de a fi încasat, în numele Băncei falite mari sume de bani, de la diferite Bănci din Bucovina şi Ardeal.

Deşi nu avea nici o avere — el era trecut în registrele Băncei Generale cu suma de 5 milioane lei în acţiuni,—pe baza cărora foştii directori ai Băncei i-au eliberat un carnet de cecuri,

Baniiin casaţi, Rubingher îi varsa Băncei—care îi şi înregistra— el neavând decât cheltuelile de deplasare.

Rubingher—originar din Cernăuţi şi străin de situaţia de la Iaşi — declară că-i o victimă a foştilor conducători ai Băncii. Fusese angajat ca om de încredere, cu 5000 lei pe lună, înscris ca acţionar fictiv de către directori care pretindeau că vor să-l „fericească" pentru munca şi devotamentul lui.

Banca îl trimitea la încasat cekuri în forma în care vroia dânsa, fără ca el să tragă vreun profit. Ba la urmă a rămas şi păcălit cu leafa pe 3 luni.

PENTRU FAMILIA VICTIMELOR

asasinatului din str. Lăutari

Au subscirs până acum :

„Opinia"	Lei	300
S. Kahane Succesorl	„	500
M. I. A.	„	100
Merlescu Ernest pens. c. f. r.		100
M. Weiler, avocat		200
Magazinul de muzică „Fulgerul" str. Cuza-Vodă	lei	100
D-na şi d. Marcopol Fleaşcă		100
Fr. H		100
George G. Maxim Publicist-Iaşi		100
M. Wachtel director general al B-cii Moldova		1000
Emil Bergher Fabrica de oglinzi str. Palat		200
Pe diverse liste de subscripţie în numele ziarului „Opinia"		5320
D. avocat *G. S. Cristofor*		500
Dr. Andrei Rătianu tarm.		600
P. V. Butureanu		300

DESCHIDEREA cursurilor universitare la Iaşi

(Continuare din pag. I-a)

mentul Marelui nostru Rege. A găsit cuvânt de laudă pentru ştiinţa Ţării, chiar în ceasul în care se ştiia pradă unei boale grele.

A putut ştiinţa Ţărei să ne ţină pe Regele Ferdinand atunci când o boală năprasnică putea să'l răpună ca Prinţ moştenitor. Ni l'a ţinut şi la boala care a trebuit să zdruncine tăria unui om veşnic, dacă 'i-a dat cel d'intâi gând de dispărţire. N'a putut, însă, ştiinţa Ţării să înfrângă voia lui Dumnezeu, la ceasul când El a hotărât să întrunească în veşnicie, pe cel mai mare Român, cu sutele de mii de Români şi cu sutefe de medici, care au perit din porunca Regelui, ca să ne dea Ţara de azi,

Dacă sufletele Regilor simt povara morţilor pe care au trebuit să-i jertfească pentru Ţară, atunci sufletul Regelui Ferdinand, care a fost plămădit numai din jertfă, a trebuit să primească senin jertfa cea din urmă, dacă moartea lui putea să răscumpere tot ce a jertfit El pentru adevăr şi dreptate.

Adevărul şi dreptatea au încordat braţele care au lovit din porunca Regelui şi n'au lovit de cât pentru dreptate. Poporul nostru, bun şi blând, n'a pornit nici odată ucidere şi n'a lovit nici o dată; dar şi-a puş suflet de zale şi braţ de oţel ori de câte ori a fost lovit.

„Eu îmi apăr sărăcia şi nevoile şi Neamul" a spus cântăreţul care a întrupat simţirea românească.

Sărăcia şi nevoile le-am aparat, iar neamul l'am sporit, în cât azi simţim zbătându-se suflet românesc în hotare pe care nu le-au ajuns nici Voevodul Cel Mare, nici Viteazul. Intre aceste hotare se va preamări în veci şi într'un singur gând, numele Regelui Ferdinand, Viteaz şi Mare.

A biruit Neamul, cu toate că la o clipă grea fusese frântă spada. Neamul nostru poate, deci, sta pildă, că se poate birui numai cu tăria dreptăţii.

A biruit dreptatea noastră a tunci când sufletul de la Mărăşeşti fusese închis în cătuşele păcii de la Bucureşti.

A biruit şi acum, când în faţa adunării tuturor neamurilor, un vecin plin de vrajbă a nesocotit că aşezarea pământului românesc este rodul sfânt, răsărit pe ogorul în care un mare suflet regesc a semănat dreptate pentru toţi.

(Sfârşitul mâne)

Plata furnisorilor c. f. r.

Casa de depuneri a acordat un împrumut de 150 de milioane căilor ferate, pentru plata vechilor ordonanţe rămase în întârziere. Datorile către furnizori se ridică însă la 600 milioane lei. Pentru acoperirea întreagă a sumei. ministerul de finanţe s'a oferit să plătească câte 10-15 milioane pe zi.

Plata furnisorilor va începe chiar de săptămâna aceasta. Ea se va face după un oficient al valorii şi vechimii.

Alegerea dela Camera de Comerţ

Reuşita d-lui C. Cerchez

Ieri a avut loc alegerea reprezentantului categoriei VI industria Alimentară, a Camerei de Comerţ.

Au candidat d-nii George Chiuca, preşedintele Asociaţiei brutarilor şi Const. Cerkez, fostul preşedinte al Camerei de Comerţ.

Alegerea a avut loc în localul Sfatului Negustoresc. Biuroul a fost prezidat de d. judecător Păcuraru. Votarea a început la orele 8 dimineaţă.

D. Chiucă avea patru delegaţi în frunte cu d. L. Abramovici, iar d. Cerkez s'a mulţumit numai cu doi: d-nii Auerbach şi Rubin.

In total au fost exprimate 56 voturi.

In timpul alegerei de dimineaţă d. Cerkez susţinea că are numărate 32 voturi pentru dânsul. Dar curios.

Al doilea candidat d. Chiucă susţinea că are acelaş număr de voturi.

D. Chiucă sigur pe reuşită, aranjase banchetul în complicitate cu d. Caramlău, sus la „Luther" în timp ce delegaţii d-sale munceau la alcătuirea listei de invitaţi.

Spre seară d. Cerkez devenise pesimist.

— „Lupt numai pentru ca să nu cad cu un număr prea mic de voturi" a mărturisit fostul preşedinte al Camerei de Comerţ.

*

La orele 6 seara urna a fost închisă. D. judecător Păcuraru a început despuierea scrutinului.

Nimeni, nu se aştepta la vre-o surpriză. Nici chiar candidaţii.

După cinci minute, rezultatul era cunoscut.

Ambii candidaţi au întrunit câte **27** voturi.

Două voturi au fost anulate, căci un alegător a votat pe ambii candidaţi, iar altul n'a votat pe nimeni, returnând buletinul în alb.

După ce s'a cunoscut rezultatul, fruntaşii Camerei de Comerţ au început să studieze chestiunea.

La un moment dat d. Iancu Botez îl întreabă pe d. Cerkez:

— „Cum se procedează în caz de balotaj?"

Foarte radios, fostul preşedinte al Camerei de Comerţ răspunse:

— „Se alege Cerkez"...

D. Fred Şaraga găsău a în lege, ca să găsească soluţia.

Dar soluţia e simplă:

Faţă de paritate, iată cum glăsueşte articolul 14 din regulamentul de aplicarea legii pentru reorganizarea camerelor de comerţ şi industrie, publicat în „Monitorul Oficial" No. 118 din 2 Iunie 1925:

Art. 14. — Membrii consiliilor camerelor de comerţ se aleg pe categoriile de comerţ şi industrie, ce compun consiliul, cu majoritatea relativă a voturilor. *In caz de paritate de voturi, se va da preferinţă celui mai în vrâstă.*

E astfel ales consilier Costică Cerchez, ca fiind cel mai în vrâstă.

Pentru întâia oară poate, co. Costică e mulţumit de vrâsta sa relativ înaintată.

A rămas de îndeplinit o formă.

Ambii candidaţi să prezinte actele de naştere, pentruca preşedintele Biroului Central Electoral să proclame ales pe cel mai în vrîstă.

D. Cerkez şi-a exprimat regretul că n'a luptat şi la celelalte categorii.

REP.

Raid de aviaţie

în jurul României

Eri dimineaţă căpitanii aviatori Traian Buduloiu şi Emanoil Ionescu au plecat în raidul aeronautic în jurul României.

Cei doi aviatori nu vor face decât un popas la Cluj, unde se vor aproviziona cu benzină.

CONGRESUL Ligii Creştine

Intrunirea din sala Bejan

Sâmbătă a avut loc şedinţa Marelui Consiliu al L. A. N. C.

D. Take Policrat a fost proclamat şeful organizaţiei cuziste din Bucureşti, iar d. George Cuza, director politic al Ligii. D. Prof. Fedeleş a fost delegat cu partea culturală a Ligii.

D. Nichifor Robu a fost delegat cu organizarea cercului arcaşilor.

*

Ieri după amiază a avut loc o întrunire publică în sala Bejan.

A prezidat d. general Tarnovschi.

Vorbesc d-nii A. C. Cuza, prezidentul Ligii, Emil Vasiliu avocat şi secretarul Ligii, Cutava-Constanţa, care cere prelungirea legii chiriilor, ing. Florescu din Bucovina; preot Iliuţă-Bucovina, Petre Jecu Brăila, care vorbeşte despre dizidenţele din L. A. N. C. arătând că nu este nici o dizidenţă ci alungarea celor nesupuşi. Av. Gheorghiu-Bălţi — care descrie cum au decurs alegerile parţiale de la Bălţi etc.

In urmă d. Robu citeşte moţiunea care cuprinde:

1. In Liga creştină, nu a existat şi nici nu există nici o dezbinare. Domneşte cea mai perfectă armonie şi înţelegere.

2) Liga creştină, înţelege să îmbrăţişeze toate problemele ce interesează poporul Românesc şi cum în toate problemele sunt amestecaţi evreii, consideră chestiunea evreească ca cel mai mare pericol ce ameninţă Naţiunea Română.

3) Protestează contra modului cum guvernul înţelege să îndepărteze Liga Naţională din Adunarea Parlamentului şi contra abuzurilor electorale din întreaga ţară, în special dela alegerile dela Bălţi.

4) Se va face cunoscut Inaltei Regenţe, cele petrecute şi se va cere sancţiuni în contra samavolniciilor.

5) Congresiştii aderă în totul la ideile preconizate de Liga Creştină, şi se solidarizează cu toţii cu d. Cuza, singurul conducător al Ligei.

6) Liga creştină, mulţumeşte congresiştilor pentru osteneala, şi urează participanţilor spor la muncă.

Fabrică incendiată în Capitală

Un violent incendiu a izbucnit Sâmbătă noaptea la imobilul din str. Matei Voevod 113, în Capitală.

Au ars un atelier de tâmplărie şi o ţesătorie. Focul a provenit din neglijenţa unui lucrător care a aruncat un chibrit aprins în atelierul de tâmplărie.

Pagubele se cifrează la câteva milioane.

Imobilul aparţinea d-lui avocat Paraschivescu.

Strălucitul zbor al aviatorilor franceji

peste Atlanticul de sud

Aviatorii francezi Costes şi Lebrix au aterisat în noaptea de 15 Octombre la Natal în Brazilia, venind din Saint-Louis (Senegal). Ei au traversat oceanul Atlantic pe o distanţă de 3200 kilometri, cu avionul „Nungesser şi Coli".

Aviatorii au fost primiţi cu mare entuziasm.

Acest raid constitue primul zbor fără escală între coastele Atlanticului de sud.

INFORMAŢII

x *Ziarele engleze anunţă că d. Titulescu, care se află actualmente în Italia, va veni în curând la Paris pentru a avea o întrevedere cu un înalt personaj...*

x *Astăzi se vor alege birourile parlamentului. Un puternic curent, pentru realegerea d-nului C. Toma ca vice preşedinte a senatului, există în rândurile senatorilor din Moldova.*

x *Rezultatul examenilor de bacalaureat.*— Tabloul general al rezultatelor de la examenele de bacalaureat arată următoarele cifre: numărul total al candidaţilor prezentaţi a fost de 4219, şi au reuşit numai 1865.

x Mandatul de arestare a d-rului L. Hertel, care urma să fie examinat în şedinţa de Simbătă a Tribunalului secţia III, va veni abea azi în confirmare, la cererea acuzatului, întrucât unul din apărătorii săi, d-nul Laurenţiu Pilat, lipsea din localitate.

x *Logodnă princiară.*— Prinţesa Irina a Greciei (sora A. S. R. Prinţesei mame Elena a României) s'a logodit la Florenţa (Italia) cu prinţul Cristian de Schaumburg-Lippe.

x D-l profesor Ciucă are în prezent conducerea Institutului de seruri şi vaccinări „D-r Cantacuzino" din Bucureşti, în locul d-lui profesor Ionescu-Mihăeşti, care este plecat la Geneva să reprezinte pe profesorul Cantacuzino în comisiunea medicală a Ligei Naţiunilor.

D-l prof. Ciucă stă trei zile pe săptămână la Bucureşti.

x Facultatea de Medicină a limitat la 100 numărul înscrierilor din nou în anul I, de oare ce aceiaşi măsură fiind luată la Bucureşti, ar urma ca Facultatea de la Iaşi să fie supra populată de toţi cei refuzaţi la Bucureşti, ceia ce cu actualele localuri Facultatea din Iaşi nu poate primi.

x *Profesorii Facultăţii de Teologie* din Chişinău au luat parte în corpore eri 16 Octombrie la deschiderea cursurilor Universităţei din Iaşi împreună cu P. S. S. Arhiepiscopul Gurie.

Decanul detaşat al acelei Facultăţi, Părintele Mihălcescu, fiind ales decanul Facultăţei de Teologie din Bucureşti, se crede că la Chişinău va fi ales decan Părintele Gr. Pişculescu (Galaction) îndată ce vor fi numiţi profesorii titulari ai catedrelor vacante.

x Membrii Societăţei *„Propăşirea Iaşului"* precum şi toţi aceia, care doresc a participa, se întrunesc în şedinţă săptămânală Luni 17 Octombrie ora 9 seara la sediul Cercului Avocaţilor, Medicilor şi Inginerilor din str. Lăpuşneanu No. 2 etaj.

1) Se vor ceti adresele hotărâte a se înainta diferitelor autorităţi.

2) Se va continua discuţia asupra amplasamentului Statuei lui Eminescu.

3) Se va lua o hotărîre în ceia ce priveşte apariţia unui organ de publicitate pentru cultura, educarea şi informarea cetăţenilor în chestiunile ce îi interesează ca ieşeni.

4) se vor face diferite comunicări.

x Parlamentarii liberali au părăsit aseară Iaşul.

Ei se vor prezenta azi primului ministru, în chestia şefiei locale.

x *Cazul unui copil lepădat.*— Femeia Veronica Hrihor din com. Roşca jud. Cernăuţi, a reclamat poliţiei că a încredinţat un copil de sex masculin d-nei Ana Victor din str. Nicolina 27 căreia i-a dat şi 500 lei acompt pentru întreţinerea ei. Insă în aceiaşi zi Ana Victor a lepădat copilul pe str. Cuza Vodă în faţa casei cu No. 7.

Mama fiind informată că copilul ei se găseşte la Maternitatea Sf. Spiridon, s'a dus acolo unde într'adevăr l-a recunoscut.

Poliţia a început cercetări.

Tribunalul Judeţului Iaşi s. III-a

PUBLICAŢIE DE VANZARE

No. 7550 din 14 Octomb. 1927

Se încunoştiinţează că Tribunalul Iaşi, în urma raportului D-lui Jude Sindic No. 3097 | 927 prin Jurnalul No. 7174 | 1927, a autorizat a se scoate din nou şi în condiţiunile Jurnalului anterior în vânzare prin licitaţie publică, prin mijlocirea Corpului de Portărei averea firmei falite S. Smilovici et O. B. Iţicovici din Iaşi, compusă din marfuri, mobilier casnic şi de prăvălie evaluată de expert la suma de 77.350 lei.

Vânzarea şi adjudecarea acestei averi va avea loc în ziua de 19 Octombrie 1927, ora 14 la faţa locurilor din Iaşi strada Palat No. 61 pentru mobilierul casnic şi la str. Costachi Negri No. 85 pentru mărfuri şi mobilierul prăvăliei, începând se licitaţia publică dela sumele evaluate de expert, cu facultatea D-lui Jude Sindic, de a o începe şi de la o sumă mai mică sub rezerva omologărei Tribunalului. Dosar No. 12 | 927

Preşedinte, M. Eşianu

Portărel, V. Stănescu

Tribunalul Jud. Iaşi secţia III-a

Publicaţie de Vânzare

No. 7547 din 14 Octombrie 1927

Se încunoştiinţează că Tribunalul Iaşi s. III-a, în urma raportului D-lui Jude Sindic No. 4027 | 1927 prin Jurnalul No. 7254 | 1927, a autorizat a se scoate din nou în vânzare prin licitaţie publică, prin mijlocirea Corpului de Portărei Iaşi, portofoliu falitului Aron Bercovici în Iaşi, compusă din conturi deschise evaluate de expert la 650311 şi 123002 lei în creanţă.

Vânzarea şi adjudecarea acestui portofoliu va avea loc în ziua de 19 Octombrie 1927, ora 14 în camera Jud. Sindic a Trib. Iaşi începându-se licitaţia publică dela sumele evaluate de expert, cu facultatea D-lui Jude Sindic de a o începe şi de la o sumă mai mică sub rezerva omologărei Tribunalului. Dosar No. 17 | 927

Preşedinte, M. Eşianu

Portărel, V. Stănescu

România

Corpul Portăreilor Trib. Iaşi

PUBLICAŢIUNE No. 143

Anul 1927, luna Octomb. 5 zile

Se publică spre cunoştinţa generală că conform adresei Jud. Ocol I Urban Iaşi, sub No. 14470 | 1927. se va vinde prin licitaţie publică, averea mobilă sequest. cu procesul verbal No. 1022 | 927 dela D-l Moise Haral din Comuna Ungheni, la pretenţia D-lui I. Iosefsohn, avere compusă din: una şifonieră, una masă cu patru picioare, un dulapaş mic, şase scaune, un samovar şi trei covoare naţionale.

Vânzarea se va face în ziua de 19 Octombrie 1927, ora 10 a. m. la domiciliul debitorului în Comuna Tg. Ungheni Jud. Iaşi pe bani gata şi în asistenţa notarului respectiv.

Şef Portărel, Indescifrabil

Secretar, Munteanu

Blănuri Veritabile

şi cu preţuri reduse găsiţi numai la vechea firmă de încredere

Iosef Sandberg

Str. Ştefan cel Mare No. 11.

De asemenea, un bogat asortiment de mantouri de blană.

Pelerinajul de la 14 Octombrie...

(Continuare din pag. I-a)

Băieţi cu glas ascuţit, te asurzesc: — zece lei, icoana Cuvioasei Paraschiva! Numai 10 lei! Doi lei minunea sfintei Paraschiva, numai 2 lei!...

Lumea furnică în toate părţile în curtea mitropoliei; unii ies, alţii abia vin,

*

In partea de asfinţit a catedralei, pe-un catafalc, e aşezată racla cu moaştele sfintei. La căpătâi, un călugăr în odăjdii, mineşte pe creştinii, cari s'apleacă, apoi se închină şi sărută sf. moaşte. In jur, norod mult care se înghesueşte şi un cordon de soldaţi menţine ordinea. La picioarele raclei, un poliţist în mare ţinută, supraveghează triajul pelerinilor. Din când în când, el îşi mai dă drumul la glas:

— Tine, d-le, bine cordonul! Nu-i lăsa să treacă pe dedesupt! Toată lumea prin partea dreaptă!... Nu vă înghesuiţi, oameni buni, că este vreme! Aveţi răbdare, că-i vine rândul la fiecare!..

*

Deoparte şi de alta a catafalcului două paravane de scânduri, în dosul cărora ard sute de lumânări. Babe aduse de şale se apleacă şi aprind lumânări, înfingându le în stratul moale de nisip. E miezul nopţii şi lumea tot curge... In apropiere, pe iarbă, dorm femeile ca oile în târlă.., Unele şi-au pus traistele sub cap, altele s'au învălit în şaluri şi s'au ciunchit, punând capul una pe picioarele alteia. Câte un sugaci cere lapte şi vrea scâldătoare în mijlocul laşului...

Pe scările din faţă stau sgribulind zeci de femei. Lângă uşa de la intrare, altele s'au pus jos ca să fure oleacă de somn...

Le zic: — De ce staţi aici, gospodinelor, c'aveţi să vă îmbolnăviţi? Piatra ţine răceală. Duceţi-vă mai bine, colo pe iarbă şi vă aciuaţi!

— Nu ne ducem, părinte, că şi acolo ti răce amu, că chică roua...

— Vedeţi, că după atâta trudă, să nu v'alegeţi şi c'o boală!...

— Ducă-se boala pe pustii! Ne-o păzi de asta sfânta maică Paraschiva!...

*

Şi am admirat la aceşti oameni veniţi de departe, de la ţară, puterea tradiţiei şi a credinţei strămoşeşti, calităţi sufleteşti, cu care târgoveţii noştri nu se prea laudă.

PR. N. HODOROABĂ

ANI... Biblioteca Universității Loco
ABONAM...

Lei 1000 pe un an
„ 500 „ 6 luni
„ 300 „ 3 luni

3 LEI EXEMPLARUL

P

MERCURI 19 OCTOMBRIE 1927

OPINIA

ZIAR POLITIC COTIDIAN

ANUNCIURI
se primesc la toate
Agenţiile de Publicitate
şi la
Administraţia ziarului
Iaşi—Str. Gh. Mârzescu 17

Christian Rakovsky

Rechemarea, în condiţii atât de particulare, a lui Rakovsky din postul ce-l ocupa la Paris, interesează în deaproape România,—fostul ambasador sovietic la Londra şi la Paris semnalându-se întotdeauna ca cel mai aprig propagandist împotriva noastră.

De origină bulgară, stabilit odinioară în ţara noastră, după cum se ştie, Rakovsky a fost un

Dr. RACOVSKI

socialist militant în politica noastră şi un agitător din cei mai energici împotriva regimului stabilit,

In Rusia Sovietică, un adversar politic îşi termină iute cariera în mâinile unuia dintre acei călăi mongoli sau chinezi, auxiliare preţioase ale poliţiei guvernamentale. La noi, din fericire pentru Rakovsky, moravurile sunt mai puţin aziatice şi destinele ţării în privighera unor guvernanţi mai puţin... „idealişti"; agitatorul bulgar a fost judecat în diferite rânduri de tribunalele noastre, osândit la închisoare politică, expulzat ca străin, apoi iarăşi tolerat, şi în fine la 1917 când ţara avea nevoe de mai multă linişte, acest bulgar (eram în război cu Bulgaria), socialist-revoluţionar (socialiştii vroiau capul regelui) a fost lasat să treacă nestingherit graniţa în Rusia.

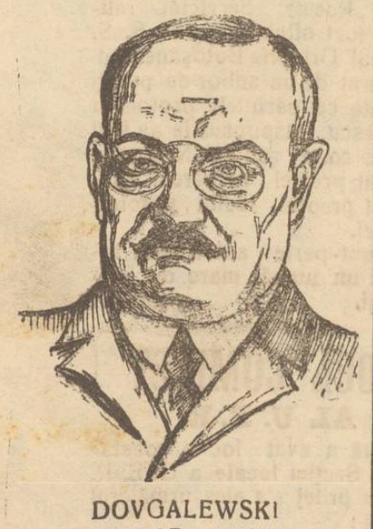

DOVGALEWSKI
succesorul lui Racovski la Paris

De acolo, în cea mai perfectă linişte, Rakovski, devenit personagiu de frunte, şi-a desfăşurat toată activitatea anti-românească. Rusia Sovietică a renunţat la teritoriile poloneze dezrobite, la Finlanda şi la Ţările Baltice.

Din cauza lui Rakowsky, a stăruinţei continue a acestui barbat politic, alaltăeri bulgar, eri român, astăzi rus, Uniunea Sovietelor îşi păstrează însă toate pretenţiile asupra Basarabiei, teritoriu relativ neînsemnat, şi nu încetează de a asurzi Europa cu protestările cele mai vehemente şi de a o inunda cu tracturi precum *Roumanie et Bessarabie* broşură iscălită de Rakovski în care reaua credinţă nu este întrecută de cât de prostie.

Rakovski şi-a pus în minte să demonstreze lumei întregi că „oligarhia" noastră este sălbatecă, abuzivă, hrăpăreaţă şi stupidă, astfel că o Românie condusă de altceva de cât de lucrători şi ţarani, nu merită Basarabia.

Totuşi, dacă «oligarhia" noastră are defecte, faptul că Rakovski îşi manifestă existenţa prin scris, prin grai sau numai printr'un surâs fixat de aparatul fotografic al vre-unui ziarist; faptul că Rakovski trăeşte, într'un cuvânt, arată, demonstrează deja că guvernele noastre, în contrast cu cele ruseşti, duc câteodată respectul vieţei omeneşti atât de departe că un inamic notoriu al regimului, internat politic, este eliberat pe tăcute, când pe tăcute ar fi putut să fie spânzurat.

Ori ce gest al lui Rakovski ne reaminteşte că el trăeşte; şi faptul că trăeşte este cel mai mare compliment ce poate fi adus „oligarhiei" române, şi o spală de multe păcate.

NECULAI DALU

Sovietele ruseşti trăesc

datorită banilor nemţeşti

Exclus din comitetul de conducere al partidului comunist, Trotzki a declarat:

— *„Aşa zisul nostru guvern proletar, nu trăeşte decât din mila Berlinului. Dacă bancherii şi industriaşii germani nu ne-ar da credite, am merge la faliment. Aceşti domni înţelepţi din Wilhelmstrasse fac cea mai bună speculaţie cu statul nostru sovietic. De un an de zile, ei sunt adevăraţi stăpâni la Moscova.*

„Ei joacă la noi acelaş rol ca şi pe vremea Ţarului, şi cine ştie dacă nu ne vor trăda mâne? Chamberlain nu stă cu mânile încrucişate. El va şti în curând să înduplece şi pe Stresemann et compania".

Pentru această atitudine a sa, Trotzki riscă să fie chiar arestat. Stalin dăduse ordin de arestare, dar s'au împotrivit Ricov şi Cicerin care se tem să nu se producă tulburări interne.

Marele succes al lui miss Elder

Deşi a căzut cu avionul în Ocean, tânăra aviatoare Miss Ruth Elder (şi însoţitorul ei Haldeman) a făcut un zbor de mare succes, căci a străbătut 4400 km. *numai deasupra apei* (mai avea 800 km. până la coasta Europei). A bătut astfel un record mondial, căci nimeni n'a zburat până acum mai mult de 3900 km. deasupra apei. Lindberg, Byrd şi Chamberlain au făcut zboruri mai lungi, însă trecând în mare parte pe deasupra uscatului.

Se explică dar pentruce ştirea despre raidul şi salvarea lui Miss Elder a provocat un egal entuziasm la New-York, Londra, Paris şi pretutindeni.

•

In oraşul Anniston-Alabama (Statele-Unite) locul natal al tinerei fete, entuziasmul a fost inescriptibil. Când ediţiile speciale ale ziarelor au anunţat că Ruth Elder e salvată, clopotele bisericilor au început să sune, iar sirenele fabricilor să fluere. Toate edificiile publice au arborat steaguri, şi se pregăteşte de pe acum o primire triumfală frumoasei zburătoare.

•

Cât de uriaş este progresul aviaţiei în ultimii 30 ani!

La 14 Octombrie 1897, pe platoul Satory (Franţa) inginerul Clement Ader a zburat 300 metri, pe un avion mişcat cu aburi—*peutru întâia oară în istoria lumii.*

Dar autorităţile n'au crezut în invenţia lui Ader şi i-au refuzat sprijinul. Nefericitul ingiuer, căzut în descurajare, şi-a ars planurile şi a distrus avionul.

Abia după 1905 s'au reluat experienţele de zbor şi s'a întemeiat aviaţia.

Iar astăzi se zboară peste Oceane!

Actualităţi politice

Situaţie neschimbată

Incă nu s'a putut stabili nici un acord între partidele de opoziţie, nici chiar între d. Iorga şi averescani.

Cât priveşte raporturile între conducătorii naţional-ţărănişti şi partidul de la guvern, ele au rămas tot aşa de încordate. Lupta parlamentară se prevede tot atât de violentă ca şi până acum.

Surpriza Cerchez

Alegerea unui consilier la secţia alimentară a Camerei de Comerţ din Iaşi, a fost o surpriză pentru liberali şi chiar pentru d. Cerchez care, nici el însuşi, nu-şi luase în serios candidatura.

Reuşita d-lui Cerchez n'are semnificaţie din punct de vedere al persoanei candidatului, dar are un tâlc din punct de vedere al alegătorilor.

Comercianţii încep a se obosi de sistemul liberal, sau liberaloid, al unei singure liste impuse prin har divin şi cu pretenţie de valoare absolută. Au votat deci, ostentativ, pe candidatul opozant, indiferent că era d. Cerchez sau că ar fi fost madam Singher, sau alt comerciaut...

X.

Din toată lumea

Un testament ciudat. — Baronul Henry Edward Ernest Victor Bliss, din Belsize, Hondurasul englez, murind acum trei săptămâni, a lăsat o avere de aproximativ 300 milioane lei.

Prin testament dă întreaga sa avere pentru desvoltarea materială a coloniei Honduras. Nu permite să se întrebuinţeze banii pentru construcţii de biserici, capele, săli de dans sau şcoli, (afară de şcoli de aplicaţie agricolă). Pe mormântul său drept cavou, cere să se construiască... o uzină electrică.

In testament se mai prevede că nici un cetăţean al Statelor-Unite n'are voe să fie în întreprinderile ce se vor face cu banii lăsaţi. Toate materialele, maşini, seminţe, oţel, etc. întrebuinţate de întreprinderi, să fie luate dintr'o manufactură a imperiului britanic.

•

Prosperitatea Germaniei. Cunoscutul financiar american George Mitchell, înapoiat dintr'un voiaj în Europa, a declarat că Anglia şi Italia trec prin criză economică, dar vor reuşi curând să se refacă; Franţa şi Belgia propăşesc în chip remarcabil;... cât despre Germania, ea e mai viguroasă economiceşte, cum nu era nici înainte de război!

•

Un divors original.— Nevasta unui avocat din Tulsa-Oklahoma (Statele-Unite) a introdus acţiune de divors pe motiv că soţul ei este grosolan şi violent.

Doamna a părăsit căminul conjugal, dar a făcut o vizită barbatului rugându-l ca — în calitate de avocat — să-i pledeze procesul de divors! Şi lucrul s'a întâmplat americăneşte.

La judecată, soţul a declarat că e absent ca parte în proces, dar e prezent ca avocat al nevestii. Apoi a pledat foarte călduros, arătând cât de grosolan şi violent e soţul clientei sale (adica, el). Şi la urmă, avocatul a câştigat procesul nevestii sale, împotriva lui însuşi.

•

Descoperirea unui tablou celebru.— In mânăstirea Sft. Elisabeta din Toledo (Spania) s'a descoperit un celebru tablou al lui Velasquez, datând din anul 1620. Tabloul reprezintă pe Sora Ieronima de la Fuenta, care a întemeiat la Marilla prima mânăstire a „călugăriţelor concepţioniste". Execuţia şi coloritul tabloului sânt fără pereche de frumoase.

ASPECTE

Criza publicaţiilor

Avem cetitori de literatură străină; cartea franceză, de pildă, se epuizează cu o viteză incomparabilă faţă de cea românească şi doar nu toate lumea citeşte la noi franţuzeşte.

In afară de d. Sadoveanu care stăpâneşte librăria şi de cazul excepţional al d-lor Liviu Rebreanu şi Ionel Teodoreanu cari au reuşit să câştige piaţa literară cu două cărţi — „Ion" şi „La Medeleni"—nici un alt scriitor nu se poate menţine din câştigul literar.

Pentrucă nu avem cititori mulţi; şi constatarea aceasta se poate face cu uşurinţă mai ales controlând tirajul revistelor noastre; „Viaţa Românească" este consacrată şi cu toate acestea, administraţia acestei excelente publicaţii nu închee întotdeauna în mod fericit socotelile; „Adevărul Literar", condus cu atâta pricepere de Sevastos, nu aduce câştig acţionarilor societăţii „Adevărul" deşi face o importantă operă culturală, adresându-se marelui public.

Şi celelalte reviste şi publicaţii de literatură cari stărue să apară prin perseverenţa câtorva scriitori, cunosc de aproape mizeria de a căută subvenţii la autorităţi, pentrucă din abonamente şi din vânzarea cu numărul nu-şi pot scoate din măcar cheltuelile tiparului şi ale expediţiei.

Şi totuşi revistele sunt acelea cari formează gustul cititului; publicând producţiuni de diverse gemuri, ele incită la formarea unei mentalităţi, la stabilirea unei norme în alegerea materialului de citit şi la lansarea scriitorilor.

Or publicul cititor al revistelor trebue să-l formeze tineretul; acest tineret este astăzi preocupat însă de altceva decât de literatură, şi în orice caz de literatură bună: el este atras de exhibiţiile sportive şi când are un ceas de libertate—între şcoala pe care o face din mintuială şi terenul de foot-bal—el îl acordă mai degrabă cinematografului şi dansului decât lecturii.

E întristător. Astfel se explică moartea timpurie a atâtor reviste bune, astfel se explică de ce „Universul Literar" a trebuit să-şi suspende apariţia.

Sau poate nu: „Universul Literar" va reapare în vechea lui formaţie, cu ilustraţii de senzaţie, cu romane de senzaţie, cu rubrici sportive şi atunci va căpăta iar cititori, pentrucă numai astfel de material interesează publicul nostru.

Constatarea aceasta e cât se poate de dureroasă; dar făcând-o nu ne-am terminat misiunea Cei cari au răspunderea situaţiei şi a educaţiei tineretului nostru trebue să mediteze şi să reacţioneze.

E vreme deacum să întoarcem tineretul la carte, la cartea bună şi folositoare.

G. SPINA

INCHINARE REGELUI FERDINAND

rostită de d. prof. dr. Ştefănescu-Galaţi

(la inaugurarea cursurilor Universităţii din Iaşi)

II

„Pământul trebue să fie al celor care'l muncesc" a zis Regele Ferdinand—şi dreptatea lui stă temelie Ţării ce ne-a lăsat. Au primit dreptatea asta acei care au trecut să dea dintr'al lor, ogor pe care strămoşii lor boeri, au stat strajă neam după neam, de la un hotar la altul, cu buzduganul şi cu paloşul, ca să'şi apere moşia şi să ne ţină Ţara. Au primit'o, fiind că şi acum, ca şi atunci, boeri şi plăeşi, cărturari şi ţarani, au stat la o laltă strajă în potriva vrăjmaşului şi şi-au amestecat sângele în pământul care ne-a hrănit. N'au primit'o numai cei care n'au nici un strop de sânge în pământul nostru.

Dreptatea Regelui a făcut ca ţărănimea noastră să rămână neclintită în faţa vijeliei, care în jurul nostru, a înnăsprit sufletele altor ţarani, legaţi de pământ ca şi ai noştri.

A pus pace ţaranul român şi în ţară străină, atunci când vânt de răzvrătire sărise scânteia de la răsărit, peste casa noastră de zid temeinic şi dăduse foc unei aşezări şubrede. Ne-a izbit vecinul de la apus cu toată viclenia şi nesocotinţa lui şi l'am înfrânt cu toată tăria sufleteior noastre.

In numele Regelui Ferdinand a înfipt ţaranul român steag românesc chiar în inima celui nesocotit, acolo unde nu ajunsese biruitoare nici o dată oştire românească. Nu pornirea de război a mânat, însă, pe Regele nostru, ci înţelegerea chemării lui de pace. A oprit focul atunci când răzvrătirea putea să întindă nimicirea ei peste popoare vechi şi vrednice, în ceasul când, istovite de un război greu, nu puteau s'o înfrângă.

A tras atunci sângele românesc brazdă de hotar care nu se şterge cu judecăţi. La judecata cea de pe urmă a putut Regele Ferdinand să spună Inaltului Judecător, că n'a fost numai Mare Român şi Mare Rege, dar a fost şi mare Creştin: n'a lăsat să piară pe acel care'l lovise.

Astă-zi milioanele de ţarani Români stau plecaţi cu vrednicie pe ogorul lor, ca pentru o şoaptă tainică şi fiecare brazdă ce răstoarnă plugul, duce, prin glas de trudă, veste celor care au plămădit pământul românesc cu trupurile lor, că pot să odihnească în pace, căci vrednicia celor de azi va şti să ţină aşezarea pământului şi a Ţării, aşa cum ni le-au lăsat vrednicia celor de ieri.

A cerut ţărănimea noastră acest pământ şi s'a îndestulat cu el; n'a cerut votul obştesc şi nu se trudeşte cu el. Votul obştesc este făclia pe care a trimes'o înaintea lui Regele Ferdinand, ca să ne lumineze calea. Este mostenirea cu care a sporit avuţia tuturor, Regele care a putut să spună în Testamentul lui cuvânt din cel mai curat suflet: „vremurile grele nu mi-au îngăduit să'mi sporesc averea". Implinitorii testamentului lui obştesc suntem noi, este Şcoala. Noi trebue să purtăm mai departe cuvântul regesc şi să facem din votul obştesc cealaltă temelie a vieţei unui popor, a cărui ţărănime a dovedit o înţelepciune şi o chibzuinţă care trebue să fie puse în folosul Ţării.

Ce va mai fi? se întreabă cu grijă fiii rămaşi fără Părinte, la ceasul cel greu, când ochi de pizmă ne pândesc şi mâni vrăjmaşe se întind spre noi. Şti-vom să păşim fără şovăire pe calea pe care a făgăduit că va păşi „ca bun român şi ca Rege" şi pe care a stat strajă neclintită şi n'a fost de cât Român şi Rege?

N'am purtat grija drumului pe care mergem, câtă vreme am ştiut că mâni destoinice şi minte

REGELE FERDINAND

ageră duc la liman bun ursita noastră. A purtat grija aceasta Regele Ferdinand până în clipa când numai sufletul Lui cel mare mai putea să dea putere unei mâni slăbite de boală, ca să scrie sfat de înţelepciune. La a doua cumpănă grea a Lui şi a Ţării a stat drept, tot numai ca Rege.

Şi-a călit platoşe care a strâns în ea tot ce era pământesc şi stă azi strajă neclintită, cu ochi care privesc de-a lungul ursitei noastre, de la o culme la care nu s'a înnălţat încă suflet regesc, ca să ne ceară să'l ascultăm şi acum şi să'l credem că ne-a purtat de grijă.

De-a lungul ursitei noastre viaţa şi moartea Regelui Ferdinand stau pildă şi îndreptar, mai ales tineretului, pentru care a mijlocit totdeauna pe lângă profesori să le sporească sufletul tot atât cât şi mintea. De pe culmea veşniciei pe care stă,

(Continuarea în pag. IV-a)

CRONICA DRAMATICĂ

de *Wratislavius*

TEATRUL NAŢIONAL

CICLUL ŞCOALEI „AGATHA BÂRSESCU"

Iphigenie de **Goethe**
Intriga şi **Amor** de **Schiller.**
Sapho de **Grillparzer**

Incă nu s'au împlinit doi ani de când excepţionala personalitate artistică, d-na *Agatha Bârseecu*, a preluat sarcina de a instrui aici la noi, la Conservatorul din Iaşi. Cu toate acestea, periodul de timp atât de scurt i-a dat putinţă neasămănatului dascal, să ne arăte sub forma unui ciclu de trei reprezentaţiuni, rodul muncii neîntrerupte şi gigantice, concentrată în aceşti doi ani de dăscalie.

De câte-ori am plecat dela producţiile aranjate de marea profesoară, am avut acelaş sentiment: lupta cu greutatea de a cumpăni cuvintele pentru a nu cădea în mâna ispitei, ce ne indemna să spunem pe faţă tot entuziasmul produs de cele văzute şi auzite. Aceasta nu atât pentru a nu fi bănuiţi de prea multă apreciere subiectivă a unei manifestări didactice, ci mai mult pentru a nu ipertrofia simţul şcolarilor—în genere predispuşi la aceasta şi mai mult încă în tagma artiştilor de teatru.

Cu toate acestea, când rechemăm impresiunile, fie-care proaspătă încă, vedem că tot ce-am spus atunci a fost perfect îndreptăţit. Cele trei spectacole la care am azistat, constitue un capitol din cele mai interesante din istoria Conservatorului ieşan şi (repetăm iarăşi: cumpănim bine cuvintele) una din paginile cele mai eloquente ale istoriei teatrului din Românla.

Să ne explicăm.

In ultimele două decenii, nu numai la noi în ţară, dar în toată lumea, s'a observat o tendinţă din ce în ce mai accentuată de a substitui în teatru cuvântului rostit frământările lăuntrice. Sau cum am spune, vorbind fără nici un înconjur: din ce în ce era mai mult neglijată importanţa ce se cuvenea textului rolurilor interpretate. Desigur, nu în senzul, că oratorii nu'ş. învăţau rolurile sau cădeau în detestabilul năravul...improvizării. Nu. Ci, pur şi simplu se vorbea (şi se vorbeşte încă) urât, de multe ori prea repede inntelijibil, vulgar.

Se observa această decadenţă mai ales când apărea la orizont vre-o lucrare teatrală de valoare şi în care autorul avu-

(Continuarea în pag. IV-a)

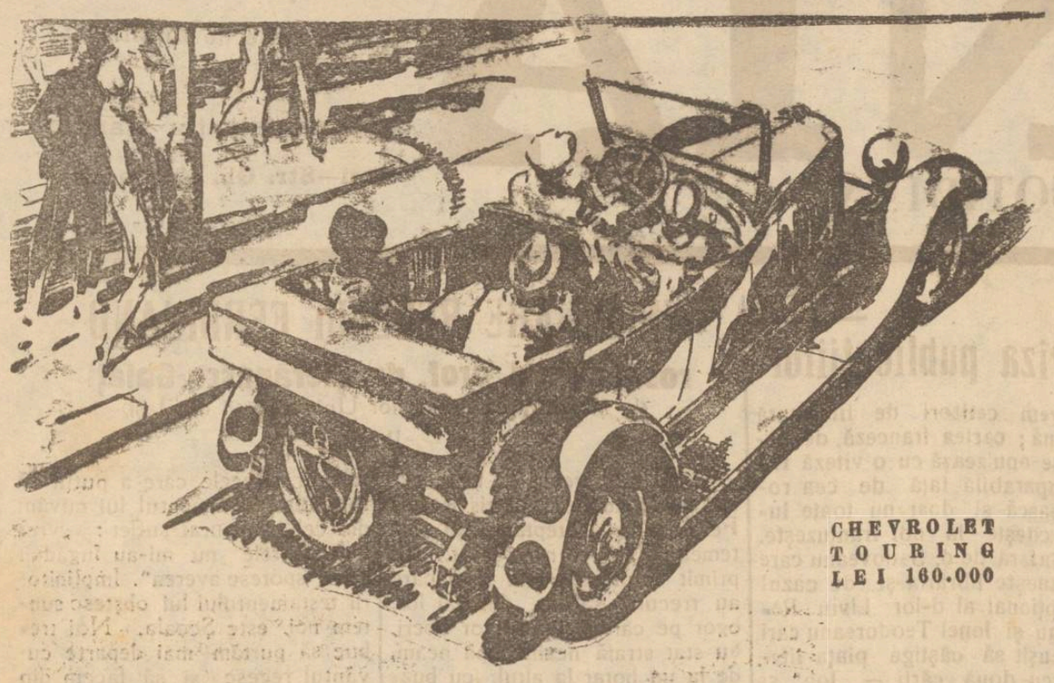

CHEVROLET
TOURING
LEI 160.000

Bazaţi-vă pe experienţa milioanelor

de cumpărători ai maşinelor Chevrolet când alegeţi un automobil

Ei au simţit întocmai ca şi D-v. nevoia unui mijloc de transport rapid şi economic.

S'au găsit în faţa aceleiaşi întrebări şi anume: care maşină prezintă cea mai mare valoare ca serviciu, siguranţă şi agrement, pe un preţ mic?

Faptul, că aceste milioane de oameni au aflat răspunsul ce căutau în maşinele „Chevrolet" şi mai ales acela, că cererea din lumea întreagă a făcut necesară o producţie zilnică de 4.207 maşini Chevrolet, sunt cele mai bune recomandaţii pe care le poate avea.

Un Chevrolet vă oferă cel mai mare număr de calităţi ce s'au găsit cândva la o maşină eftină şi care altădată formau caracteristica exclusivă a automobilelor mari şi costisitoare.

Aparatele sale selecţionate sunt identice — ca tip — cu acelea, care controlează funcţionarea celor mai puternice motoare. Motorul său cu supape la cap asigură buna funcţionare printr'un curăţitor de aer şi un filtru de ulei.

Un sistem electric complect de pornire automată şi de iluminat, un email Duco, frumos şi durabil şi forma graţioasă fac ca maşina Chevrolet să îndeplinească toate calităţile unui Automobil mare la preţ şi cheltueli de întreţinere foarte mici.

Iată deci automobilul Chevrolet se bucură astăzi de cele mai multe preferinţe în lumea întreagă.

Un produs al lui General-Motors

CHEVROLET

CHEVROLET

LEONIDA & Co., Societate Anonimă
BUCUREŞTI — CERNĂUŢI
Sucursale şi Agenţii în toată România

Cu ocazia sezonului de iarnă
Vizitaţi cu încredere renumitul Magazin de Manufactură şi Galanterie

„La Moara de Aur"

Strada Ştefan cel Mare 9

Unde găsiţi un bogat asortiment în: Mătăsuri, Ştofe pentru Rochii şi Mantile, Catifele, Agrela, Lenajuri, Barcheturi, Picheturi, şifoane, indiane, pânză de cearşafuri toate lăţimele, Atlasuri şi satin de plapomă, Caschemir pentru uniforme şcolare.
Mare asortiment în Tricotaje.
Specialităţi în articole de nuntă şi Botezuri.

La ferma BADAREU

de vânzare

PURCEI de rasă pură BERCK

Telefon

Ţigla „BOHN" minunea lumii!

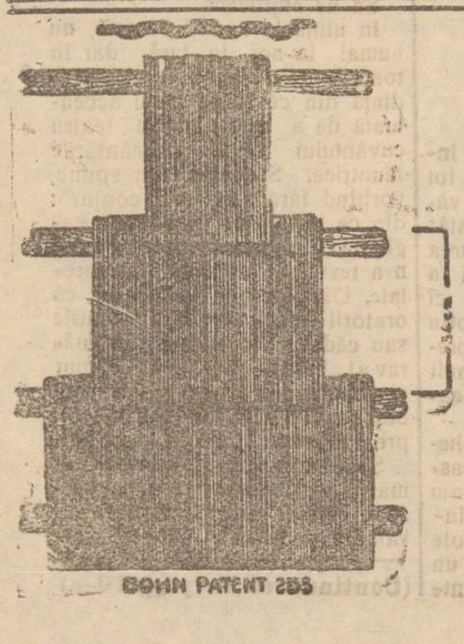

In fiecare ţiglă s'a întipărit lângă No. **253** şi cuvintele **Patent „BOHN"** Ţigla patent **„BOHN"** Nr. **253** din **Jimbolia** fiind fără piatră de var şi bine arsă, înfruntă vremea rea. şi rezistă gerului!

Băgaţi de seamă! **NUMAI** acea ţiglă este **veritabilă** care poartă inscripţia:

Patent „BOHN" No. 253 Jimbolia

Să n'o confundaţi cu alte şi feriţi-vă de imitaţiuni!

Dacă acolo nu avem reprezentanţi cereţi direct de la fabrică

Ofertă şi mostră gratis!

„BOHN" JIMBOLIA (BANAT)

Ministerul Justiţiei
Comisiunea de Naturalizări

Conform art. 23 din legea privitoare la dobândirea şi pierderea naţionalităţi române, se publică următoarea cerere de naturalizare, spre ştiinţa acelora cari ar voi să facă vreo întâmpinare, potrivit dispoziţiunilor art. 23 din zisa lege:

Domnule Preşedinte,

Subsemnatul Zacar Asadur Napighian, de profesiune comerciant domiciliat în oraşul Iaşi, str. Anastase Panu No. 53, de naţionalitate şi supuşenie armeană, născut în Turcia oraşul Kewah în anul 1865 luna Septembrie, renunţând la orice protecţiune străină, cu onoare vă rog să binevoiţi a dispune ca în conformitate cu art. 7 din legea pentru dobândirea cetăţeniei române şi în baza actelor alăturate şi menţionate pe verso să se îndeplinească formele legale pentru naturalizarea mea.

Cu deosebită consideraţiune
Zachar Asadur Kapighian
Dos. 4307 | 925.

Două crime în judeţ

In com. Leţcani—Iaşi, a avut loc Duminică o nuntă.

Petrecerea a ţinut până a doua zi, când nuntaşii au început să se îndrepte fiecare spre casele lor.

Flăcăii Gh. Enache şi Gh. Prisacaru, care încă nu terminaseră băutura, s'au luat la ceartă.

La un moment dat, Enache a luat un cuţit depe masă înfingându-l în pieptul rivalului său.

In stare gravă, Prisacaru a fost internat în spital.

Criminalul a fost înaintat Parchetului.

*

O altă crimă s'a întâmplat eri după amiază în com. Tomeşti-Iaşi.

Săteanul Neculai Lazăriue s'a luat la ceartă cu D-tru Bistriceanu. Dar curând cearta a degenerat în bătae.

Atunci Lazăriuc a luat o armă, trăgând un foc asupra rivalului său, care se prăbuşi la pământ într'un lac de sânge.

Bistriceanu a murit; iar criminalul a fost arestat.

CONSTRUCŢII ŞCOLARE IN JUD. LĂPUŞNA

O iniţiativă frumoasă

D. Eduard Castano prefectul judeţului Lăpuşna, împreună cu d-nii Petru Eugeniu Stoica, inspector şcolar şi I. Sârbă, preşedintele comitetului şcolar judeţean, — au luat o iniţiativă inimoasă. Ei colindă judeţul Lăpuşna, şi provoacă întruniri de autorităţi şi gospodari, stăruind pentru adunarea fondurilor necesare clădirilor de şcoală. Din munca fără preget, pe care aceste trei persoane o depun, în judeţul Lăpuşna s'a pus până azi piatra fundamentală la un număr de 25 localuri de şcoli, cu 85 clase. Construcţiile vor fi adevărate dalate de cultură.

Fie care local va fi construit din piatră masivă şi va avea câte o sală mare de 12—14 m. lungime şi 8—9 metri în lăţime, anume pentru conferinţe şi reprezentaţii cinematografice. Fie care din aceste clădiri, va avea şi locuinţa, destul de confortabilă, pentru învăţătorul-director.

*

In curând, în judeţul Lăpuşna se vor inaugura trei localuri mari de şcoală—adevărate palate rurale—începute încă din 1925, dar care au fost lăsate în părăsire în anul şcolar 1926-27.

DAN

Marţi 18 crt. ora 7 p. m. va avea loc la Corpul Contabililor în localul Sfatului Negustoresc din Iaşi, o demonstraţie cu maşina de calculat, facturat şi contabilizat din partea unui delegat al Reprezentanţei Generale a maşinilor „Burroughs".

Toţi absolvenţii şcoalelor superioare de comerţ, industriaşi, precum şi orice persoană pe care o interesează sunt rugaţi a asista la această demonstraţie.

De închiriat

4 odăi, bucătărie, subsol, pivniţă în str. I.C. Brătianu 125. A se adresa la Mag. Noutăţilor str. Cuza Vodă 46.

ANGAJEM persoane energice, orice etate, câştig luna lei 10000—20000, pentru informaţiuni adresaţi personal la Asigurarea Românească str. Lăpuşneanu 40.

DE INCHIRIAT o prăvălie, în str. Cuza Vodă No. 16. A se adresa la proprietar, la etaj.

DE VÂNZARE, rămase după incendiu: Un motor 45 H. P., un valtz de 75 Gautz, pentru porumb, una transmisie cu două şaibe şi lagăre 70 m | m., un compresor, pompă de apă şi ţevărie. Preţ eftin a se adresa: Filip str. Păcurari 129.

DE INCHIRIAT dela 26 Octombrie, o prăvălie mare, odaie mare, coridor şi bucătărie, lumină, apă, canal; se pot depozita orice fel de mărfuri. A se adresa Ionas Feldman în str. Anastasie Panu 58. Deasemenea ceută un încasator cu garanţie.

Pregătirea marilor serbări

în memoria lui Grigore Ghică Vodă

O placă comemorativă pe statuia Voevodului

Aseară s'a întrunit la primărie comitetul pentru organizarea serbărilor de comemorare a lui Grigore Ghica Voevod.

Au participat la şedinţă d-nii general Zadik, comandantul Corpului IV Armată, Mihai Borcea şi Justin Adace, ajutori de primar, prof. Th. Bădărău, directorul Liceului Internat, Eugen Herovanu, decanul Baroului, col. Macri, comandantul Pieţei, Părintele Cicerone Iordăchescu, Rectorul Seminarului Veniamin, Colonel Davidescu şi Cavaler de Zotta şi dr. Zosin din partea Societăţii „Propăşirea Iaşului".

*

S'a alcătuit proectul programului marilor serbări comemorative ce vor avea loc Duminecă 23 Octombrie.

Unii membri au propus să se amâne serbările pentru 30 Octombrie, spre a li se da un caracter mai general.

Insă alţii au fost de părere ca serbările să fie numai locale.

D. Mihai Borcea a comunicat că într'o convorbire ce a avut'o cu P. S. S. Arhiepiscopul Gurie, înaltul prelat i-a spus că a fost invitat de d. ministru Nistor la serbările pentru Grigore Ghica ce vor avea loc în Bucovina.

D. Borcea a transmis telegrafic d-lui primar Racoviţă în Capitală, dorinţa unora de a se amâna serbările pentru 30 Octombrie.

*

Programul stabilit provizor e următorul:

Duminică dimineaţa se va oficia un serviciu religios la biserica Sf. Spiridon, în prezenţa tuturor autorităţilor civile şi militare precum şi a reprezentanţilor societăţilor culturale.

Va urma o procesiune la Beilic.

Vor vorbi d-nii Osvald Racoviţă, Em. Diaconescu, Stamboliu, Cavaler de Zotta şi Eugen Herovanu.

S'a hotărât să se aplice pe statuia lui Ghica Vodă o placă comemorativă din partea Bucovinei.

In acest scop au fost invitaţi să participe şi reprezentanţi ai Bucovinei.

După amiază la orele 5 va avea loc o conferinţă în aula Universităţii care va fi ţinută de d. prof. Minea.

S'a hotărât să apară şi o publicaţie festivă cu prilejul marilor serbări.

*

Se aşteaptă pentru astăzi răspunsul telegrafic al d-lui Osvald Racoviţă.

Astă seară comitetul se întruneşte din nou.

L. PAUL

PENTRU FAMILIA VICTIMELOR

asasinatului din str. Lăutari

Au subscirs până acum:

„Opinia"	Lei	300
S. Kahane Succesori	„	500
M. I. A.	„	100
Merlescu Ernest pens. c. f. r.		100
M. Weiler, avocat		200
Magazinul de muzică „Fulgerul" str. Cuza-Vodă	lei	100
D-na şi d. Marcopol Fleaşcă		100
Fr. H		100
George G. Maxim Publicist-Iaşi		100
M. Wachtel director general al B-cii Moldova		1000
Emil Berger Fabrica de oglinzi str. Palat		200
Pe diverse liste de subscripţie în numele ziarului „Opinia"		5320
D. avocat *G. S. Cristofor*		500
Dr. Andrei Rătianu farm.		600
P. V. Butureanu		300
Dr. C. Tănăsescu		200
Total lei		9720

care au fost depuşi la prefectura de poliţie.

*

Opera de ajutorare

D. prefect de poliţie Eduard Lăzărescu, cu d. Cioss directorul prefecturei, comisar Vasiliu şi reprezentanţii ziarelor locale, s'au dus ieri după amiază în str. Lăutari pentru a repartiza ajutoarele, la familiile victimelor întreitei crime.

Văduvei lui Zadoina (cu trei copii) i s'au repartizat 13.000 lei; văduvei lui Perşu (cu 1 copil) 9000 lui; şi tânărului Alexandrescu 4.500 lei,

S'a înmânat fiecăruia câte o sumă de bani, iar grosul sumelor s'au depus la o bancă, rămânând să se elibereze fiecăruia câte 1000 lei pe lună, plus procentele.

Publicul din partea locului a mulţumit călduros d-lui prefect Lăzărescu pentru interesul arătat faţă de nişte oameni greu loviţi de soartă.

Din Fălticeni

Fălticeni— *Banditi mascaţi* — Patru banditi mascaţi s'au introdus în cârciuma lui Pincu Zingher, căutând să-l prade.

Sărind în ajutor câţiva săteni, banditii au dispărut.

Bătăi — D-tru A Elenei şi Andreiu Rasă din com. Hârmăneşti în lipsa şefului de post, au maltratat pe comerciantul Leizer Blumenfeld care se afla în pat.

Numiţii au dispărut.

— Locuitorii Gh. N. Dănilă şi Gh. Băileanu făcând săpături în satul Mănăstioara din com. Preoteşti, au dat de nişte oseminte omeneşti.

Se cercetează.

Noir

Din Botoşani

Botoşani. *Alegerea noului primar.*— Duminecă după amează a avut loc o şedinţă a consiliului comunal în care s'a ales noul primar şi un nou ajutor de primar.

Pentru locul de primar au candidat d-nii D. Ionescu şi Cristian Ciomac—Fiind ales d. C. Ciomac (liberal) cu majoritate de voturi.

Ajutor de primar a fost ales Dl. Alexandru Mihălţeanu (lupist) cu 15 voturi.

Ceilanţi candidaţi d-nii: Ilie Horodniceanu Naţional Ţărănist) a întrunit 7 voturi iar d. N. Gheorghiu (independent) 3 voturi.

Serbarea centenarului unei biserici.— Astăzi dimineaţă cu un ceremonial deosebit s'a serbat 100 ani de existenţă a bisericei „Roset". Serviciul religios a fost oficiat de P. S. S. Arhiereul Grigorie Botoşăneanul înconjurat de un sobor de preoţi în frunte cu părintele protoereu Simionescu. Răspunsurile au fost date de corul şcoalei Normale. Au ţinut predici Arhiereul Grigorie şi preotul Deliu parohul bisericei.

Au luat parte autorităţile locale şi un număr mare de credincioşi. *Zava*

NOUL COMITET

AL U. E. R.

Aseară a avut loc o consfătuire a Secţiei locale a U. E. R. cu care prilej s'a ales următorul Comitet:

Preşedinte, d. Moritz Wachtel, *Vice-preşedinţi*, d. Ilie J. Mendelsohn, Fred Saraga şi Avocat H. Gherner, *Secretar General*, d. Kiva Ornştein, *Casier*, d. Nathan Gheller, *Controlor*, d. Avocat S. Ciecner, *Membrii*, d. J. Rosenthal, M. Weissmann, d. avocat M. Elias, dr. Frühling, avocat A. Rosenbaum, Dae Lazăr, L. Marcusohn, Lazăr Iosef, avocat M. Weinştein.

Secretar M. Lehrer.

S'a hotărât ţinerea unor serii de şezători artistico-literare, în diferite sectoare ale oraşului.

S'a decis înfiinţarea unui contencios al secţiunei care va fi pus sub conducerea d-lui avocat A. Rosenbaum.

x D. Gh. Hânţescu a fost numit notar la Găneşti-Iaşi.

Deasemenea a fost numit notar la com. Cărjoaia, d. N. Gănescu, în locul d-lui Cristişor, demisionat.

Azi la *Sidoli* Program nou. *In Sînul Haremului* Marele film jubiliar danez—In antracte Trupa de varieteu *Osnof-Waldemar şi Orlando*. 3 familii de artişti. 12 persoane.

ULTIMA ORA

Educaţia militară în şcoli

Bucureşti 18.— Aseară a avut loc la ministerul de instrucţie, o consfătuire prezidată de d. dr. Angelescu, a comisiunii pentru pregătirea pre-regimentară.

S'a discutat despre educaţia sportivă în şcoli şi educaţia militară a tineretului pentru a uşura serviciul militar de mai târziu.

Englez arestat în Rusia

Moscova 18 — D. Shormok, fost membru în misiunea diplomatică engleză, a fost arestat sub acuzaţia de spionaj.

Racowski în drum spre Rusia

Paris 18.—Eri dimineaţă la ora 9 dr. Racowski a părăsit Parisul în automobil. La ora 3 d. a. a trecut graniţa în Germania. La Frankfurt pe Main a luat trenul şi a sosit eri la Berlin, de unde îşi va continua călătoria spre Rusia.

Procesul Schwartzbart

Paris 18. — Mâne începe la curtea cu juri judecarea lui Salom Schwartzbart care a asasinat în Maiu anul trecut pe hatmanul ucrainian Petliura.

Au fost citaţi peste 100 de martori, între care Maxim Gorki, Einstein; Tristan Bernard, Victor Margueritte, etc.

Acuzatul va fi apărat de Henry Torrès.

Excroc arestat

Bucureşti 18.— Un oarecare N. Avilescu din şos. Basarab a adus în Capitală numeroşi săteni luându-le banii şi promiţându-le că le procură paşapoarte pentru America. De trei luni de zile sătenii erau ţinuţi într'o magazie şi dormeau pe cimentul gol.

Făcându-se reclamaţie la parchet, Avilescu a fost arestat sub inculpare de excrocherie.

Nepoata lui Wilson

s'a întors din drum...

New-York 18— Din Old Orchard se anunţă că nepoata lui Wilson a pornit eri dimineaţă la ora 9 jumătate cu avionul peste Atlantic pentru a aterisa la Copenhaga.

Ea era însoţită de pilotul Strutz şi de mecanicul Goldsborough.

Dar după un sfert de oră, avionul s'a înapoiat la locul de plecare, din motive încă necunoscute.

Autopsia corpului

lui Sena-Beg

Praga 18.—Eri s'a făcut autopsia lui Sena-Beg fostul ministru al Albaniei. Inima a fost depusă într'o urnă specială. Corpul a fost depus pe un catafalc, într'o sală a universităţii germane.

Camera maghiară

şi chestia optanţilor

Budapesta 18.—Deputatul Gh. Lucacs a anunţat o interpelare în chestia optanţilor unguri. Camera a admis urgenţa.

Se afirmă că interpelarea a fost aranjată de primul ministru contele Bethlen care vroeşte să facă unele comunicări în chestia optanţilor.

Crahul băncii Eleno-Romîne

din Brăila

Sinuoiderea unui director—Mai multe arestări

Brăila 18.— Banca Eleno-Română din localitate, aflându-se de câtva timp în mare jenă, a încetat eri plăţile.

Directorul general al băncii, d. Neculai Aminos s'a sinucis aseară în localul băncii, trăgându-şi două focuri de revolver în inimă. Imediat au sosit la faţa locului d-nii prim-procuror Voitescu, judecătorul de instrucţie şi poliţia.

*

Banca avea de achitat Sâmbătă un cek al firmei Watson şi Youell, dar n'avea cu ce face faţă plăţii. Parchetul a reţinut pe Gherasimos Aminos, tatăl directorului sinucis precum şi pe funcţionarii Draculis şi Leventis. Se aşteaptă pentru astăzi alte arestări.

Bătrânului Gherasinos încă nu i s'a comunicat despre sfârşitul tragic al fiului său.

*

Multă lume este păgubită de pe urma falimentului băncii. Mereu sosesc plângeri la parchet.

Depunătorii, în mare număr, s'au adunat în faţa localului şi sunt foarte agitaţi. Pentru a se evita incidente, a fost postat un puternic cordon de jandarmi şi poliţie.

Greva minierilor germani

Berlin 18.—Şaizeci de mii de minieri germani au declarat eri dimineaţă greva generală cerând urcare de salar.

Din ceas în ceas mişcarea ia proporţii.

Până în seară au aderat la grevă 90 la sută din muncitorii minieri.

După amiază au avut loc ciocniri de stradă la Frankfurt pe Oder.

Massarik bolnav

Praga 18.- Preşedintele Massarik este bolnav.

D. Massarik are vrâsta de 77 ani.

Alt atac

al comitagiilor bulgari

Belgrad 18.— La Zaiciar eri noapte trei comitagii bulgari au trecut graniţa, vroind să execute un atac asupra depozitului de muniţii de artilerie. Dându-se alarma, comitagii s'au retras pe teritoriul bulgar după ce au împuşcat o santinelă în picior.

Validările la Cameră

Bucureşti 18.— Comisia de validări a Camerei s'a pronunţat eri pentru validarea alegerilor de la Durostor şi Roman. Astăzi va examina dosarul alegerii din Bălţi.

Astăzi după amiază, în şedinţa publică a camerei, se va discuta validarea alegerii d-lui Papacostea la Durostor.

Un funcţionar fraudează

şi apoi dă foc arhivei

Galaţi 18—Funcţionarul Dem. Urecheanu, deja serviciul pescăriilor statului din port, comiţând mari nereguli în scripte a luat aseară arhiva serviciului şi i-a dat foc.

Lumea a vrut să stângă focul, dar Urecheanu stătea de pază cu revolverul şi nu lăsa pe nimeni să se apropie.

După consumarea arhivei, funcţionarul a încercat să se sinucidă prin aruncarea dela etaj în stradă, dar a fost oprit la timp. Incendiatorul a fost imediat arestat.

Antisemitism sovietic

Un rabin din Rusia sovietică a fost interviewat de trimisul lui „Le Journal".

Intre altele, rabinul a declarat: „Rudele evreilor deportaţi au intervenit adesea pe lângă Trotzki în favoarea coreligionarilor nevinovaţi. Trotzki a refuzat însă să intervină, căci fiind ateu disprefuieşte pe semenii din rasa sa".

Autorul corespondenţei adaugă că Stalin este antisemit îndârjit, şi aceasta ar fi motivul urei sale împotriva lui Trotzki, Zinoview şi Kamenew.

Indârjită luptă cu banda Leonte-Hăbuc

IN PĂDUREA DOBROVĂŢ

Un jandarm rănit.—Un bazar de mărfuri într'o văgăună

Alaltăeri seara, şeful de la postul de jandarmi din Ciurea (Iaşi), a organizat o puternică poteră inspectând şoselele din acea parte a judeţului.

Pe la orele 9 seara, potera s'a apropiat de Domeniile Coroanei; apoi intră în pădurea Dobrovăţ Vaslui.

In inima pădurei, jandarmii s'au întâlnit cu banda Leonte—Hăbuc, care tocmai şedea la masă.

Banditii erau cei trei faimoşi evadaţi dela Galata: Leonte, Hăbuc şi Cantauz.

Simţind apropierea jandarmilor, banditii s'au ridicat dela masă, şi au început a trage focuri de armă.

Un rănit

O luptă îndârjită avu loc între banditi şi jandarmi.

Un glonte a lovit în şoldul stâng pe jandarmul C. N. Davidiu. In stare gravă victima a fost internată în spital.

Un bazar de mărfuri

După ce banditii au fugit din culcuşul lor, înfundându-se în desişul pădurei — jandarmii au început a cerceta locul.

Intr'o văgăună au găsit un întreg bazar de mărfuri: haine şi valuri de stofe.

Mărfurile au fost ridicate din pădure şi duse la postul de jandarmi.

După aceasta jandarmii au anunţat şi alte posturi de prin împrejurimi, şi formându-se o poteră de vre-o 30 jandarmi, s'au început noi cercetări. Dar până acum, banditii n'au mai putut fi găsiţi.

Ravagiile politicei la sate

Şedinţa consiliului judeţean

Consiliul judeţean ieşan s'a întrunit eri după amiază la orele 5, sub preşedinţia d-lui C. Căpriţă.

D. *P. Tudose*, ceteşte raportul comisiunei financiare şi de control.

D-sa arată că în administraţia judeţeană sunt mari lipsuri, datorite în special politicei care după război, a început a face adevărate ravagii la sate.

D-sa propune ca primarii rurali să nu mai fie aleşi, deoarece nu sunt suficient pregătiţi pentru ca să poată conduce o comună. E mai bine ca ei să fie numiţi.

D. Marinciu, locţiitor de prefect, arată că această propunere a d-lui Tudose e bună Trebuie să se scoată şi învăţătorii şi preoţii din politică, şi aşa ei vor putea da directive în haosul în care se găseşte azi populaiia şcolilor.

Mai vorbesc în această chestiune d-nii: Kirilă, Grigoriu, Malec etc. Se hotărăşte în cele din urmă alcătuirea unui memoriu, care să fie înaintat Ministerului de Interne.

Dar chestiunea va mai fi discutată în viitoarele şedinţe ale consiliului.

Consiliul decide apoi ca taxele pe care sătenii le au de plătit să fie afişate la primăriile comunale.

Arestarea unui gardian

care a ucis un bolnav la Socola

In luna April anul crt. Ioan Pârţac din com. Trestiana Vaslui, internat pe atunci în spitalul Socola, a fost sălbatec maltratat de gardianul care făcea de noapte.

După câteva zile Ioan Pârţac fiind transportat acasă, a încetat din viaţă.

Gardianul asasin a dispărut imediat şi toate cercetările pentru prinderea lui au rămas zădarnice.

*

Iată însă că ieri in urma unui denunţ, gardianul asasin el a fost prins în com. Bucium şi înaintat ieri după amiază Parchetului.

Gardianul se numeşte Dumitru Bulhac şi e originar din com. Dobrovăţ-Vaslui.

Parchetul l-a trimis Brigăzii de urmărire unde a fost menţinut arestat, iar astăzi asasinul a fost înaintat Cabinetului II Instrucţie, care cercetează afacerea.

*

Supus unui interogator, Bulhac a recunoscut că l-a bătut pe deţinutul Pârtac.

Dar motivează fapta sa arătând că în noaptea când s'a petrecut drama, au sărit asupra lui vre'o zece nebuni şi a fost silit să se apere.

Dar asasinul nu recunoaşte că l-a bătut în aşa fel încât să-i fi provocat moartea.

D. Jude Pavlov titularul Cabinetului I Instrucţie II va supune astăzi unui nou interogator.

Rep.

x *Scarlatina şi cinematograful* — Pentru combaterea scarlatinei, serviciul sanitar a interzis accesul copiilor în sălile de cinematograf. Nimic de zis.

Dar pentru ce se face selecţie între copii, de acelaş vrâstă, unii fiind primiţi şi alţii nu?

Sau poate boala nu se prinde de boerinaşi?

Cerem răspuns celor în drept.

x LICITAŢIE.— In ziua de 3 Noembrie, orele 10 a. m. se va ţinea licitaţie publică cu oferte închise, la sediul Depozitului Regional al Soc. Ocrotirea Orfanilor din Război, din strada Codrescu No. 9 pentru vinderea a următoarelor maşini:

1) o camionetă marca „Puch"
2) un autorism marca „Charon".
3) un autorism marca „Ford" toate în stare de funcţiune şi care se vor vedea în orice zi de lucru la Depozitul mai sus arătat.

Noi cazuri de boli contagioase

în oraş şi judeţ

In cursul zilei de ieri s'au declarat patru cazuri noi de scarlatină şi anume: două în străzile Tătetoare şi Smârdan şi două în judeţ în com. Copou cătunu Cârlig.

Bolnavii au fost internaţi în spitalul de izolare.

*

Deasemeni s'au mai declarat şi două cazuri suspecte de febră tifoidă: unul în Mahalaua Gheorghiu şi altul în comuna Schitu Duca jud. Iaşi.

Ambii bolnavi au fost izolaţi.

S'a mai declarat şi un caz de erizipel în str. Pantelimon.

In spitalul de izolare se mai găsesc 8 bolnavi de febră tifoidă şi patru în observaţie.

Numărul bolnavilor de scarlatină s'a urcat din nou la 66.

REBECA WEINER
MARCU COTTER
logodiţi

Ştefăneşti, Octombrie 1927

Felicitările se primesc Mercuri 19 Octombrie la locuinţa d-lui A. Weiner Ştefăneşti Jud. Botoşani.

Aceasta ţine loc de oricare altă invitaţie.

INFORMAŢII

x *De astă dată pare cert,— d. Osvald Racoviţă, primarul oraşului, îşi menţine şi mandatul de deputat. Aceasta, pe motiv că acesta-i interesul comunei,—şi ca respect pentru cetăţenii care i-au încredinţat mandatul.*

D. Osvald Racoviţă a confirmat aceasta.

x *Astăzi dimineaţă d. C. Cerchez a introdus contestaţie generală contra alegătorilor de la Camera de Comerţ (toate categoriile).*

D. Cerchez îşi întemeiază contestaţia astfel: s'a dizolvat ilegal fostal consiliu; s'a făcut convocare ilegală a comercianţilor pentru noulle alegeri; s'a făcut repartiţie nedreaptă pe categorii. D. Cerchez foloseşte şi contestaţia d-lui Chiuca, spunând că dacă alegerea de la secţia alimentară nu-i bună fiindcă nu erau legal întocmite listele electorale, atunci din acelaş motiv nu-i bună alegerea generală.

x *Efectele alcoholului.*—Poliţia a fost înştiinţată că cârciumarul Petru Gârneaţă împreună cu cumnatul său Gh. Pintilie din str. Spancioc 13, fiind în stare de ebrietate, au ieşit în stradă şi au început să lovească pe Th. Georgescu din str. Tătaraşi şi pe sergentul de jandarmi Gh. Davidovici din Reg. 4 Jandarmi.

Intervenind sergentul de poliţie Anton V. Ioan, a fost şi el lovit.

x Epitropia spitalului israelit, în urma şedinţei ce a avut loc, a hotărât să lanseze un nou apel către populaţia israelită, de a da un nou obol, pentru a se strânge suma necesară în a se termina lucrările de reconstruire şi de înzestrare a spitalului.

E de aşteptat, ca apelul să aibă ecoul dorit.

x **Deces.**— Astăzi la prânz a încetat din viaţă d-na Pandele Zamfirescu, văduva fostului avocat şi primar al Iaşilor.

Defuncta a lăsat prin testament, întreaga ei avere, Casei Spitalelor Sft. Spiridon.

x Un ofiţer din Reg. 13 a reclamat poliţiei că un frate al său, în etate de 14 ani, a fugit la Bucureşti după ce i-a sustras din saltar 50,000 lei banii regimentului.

Fugarul a şi fost prins în gara Bucureşti, având asupra lui 47,000 lei.

Azi la *Sidoli* Program nou. *In Sînul Haremului* Marele film jubiliar danez.—In antract: Trupa varieteu *Osnof-Waldemar şi Orlando*. 3 familii de artişti, 12 persoane.

DOCTOR IN MEDICINĂ
M. WECHSLER
Specializat în Franţa în
ARTA DENTARĂ
Boli de gură şi de dinţi
Consult. 9-12 şi 2-7 p. m.
IAŞI, Str. Ştefan cel Mare 13
Casele Leon Mayer

ECOURI

— Org. Zeirei Zion (Hetachduth) invită pe această cale pe membrii săi la festivitatea de Seinchat Tora ce va avea loc azi la ora 9 seara în localul Org. Sioniste Str. Cuza Vodă casele Braunştein. Va lua parte şi D-ra Ada Frişman fruntaşă a partidului Hitachduth din Eretz-Israel.

— Nici cadouri, nici rabaturi, nu acordă „Librăria Centrală" din str. Mârzescu. — Insă, vinde mai eftin ca oriunde, toate articolele de librărie şi papetărie. — Mare depozit de rechizite şcolare.

Un nou transport de
MANTOURI, BLANURI, Rochii elegante şi Pălării
a sosit la
Saly Porjes

Vizitaţi depozitul de tricotage al magazinului
„FEMINA"
strada Ştefan cel Mare 15
vis-a-vis de str. Lozonschi
în permanenţă asortat cu: Jakete, vestoane, swittere, bulowere p. dame, bărbaţi şi copii, precum şi rochiţe, costumaşe, jacheţele, rochiţe pantalon p. copii. Cel mai bine asortat în ciorapi, mănuşi, flanele, jambiere toate cu'orile p. bărbaţi, dame şi copii. Mare asortiment de lănuri, mătăsuri p. brodat, precum şi toate articolele de galanterie şi mercerie. Preţurile cele mai reduse. Vizitaţi spre convingere.

PIERDUTA o căţeluşă mică, rasa ratler (şoricar), neagră, partea de jos a gâtului albă cu pete, picioarele nalte subţiri, la extremităţi galbene, o ureche despicată, răspunde la numele „Fetiţa" Cine-o va aduce în str. Sărăriei 115, sau va înştiinţa unde se găseşte, va primi o bună recompensă.

DE INCHIRIAT de la 26 Octombrie 1927, două camere, bucătărie, antreu cu geamlâc în str. Muzelor 7 bis. A se adresa în str. Trei Erarchi 4.

OM DE SERVICIU căsătorit, fără copii, se caută la o bancă locală. Adresa la ziar sub B. C

Intristaţii: Ana şi Moritz Bercovici, fiică şi ginere, Strul şi Rachel Bercovici fiu şi noră, Paulina fiică, Moise fiu; Tinel, Lucica, Froiche, nepoţi; Copel şi Sofie Faivelovici frate şi cumnată; Carol Schoenfeld—Philadelphia, frate; Cecilia şi Marcu Ghilman—Philadelphia soră şi cumnat; familiile Helin, Lupu Steinberg şi I. D. Moscovici, au nemărginita durere a anunţa moartea iubitei lor mamă, bunică, soacră, soră, mătuşă, cumnată:

Haia Rachel Bercovici
în etate de 55 ani

încetată din viaţă în ziua de 17 Oct. după o lungă şi grea suferinţă.

Inmormântarea va avea loc Mercuri 19 Octombrie 1927, ora 2 p. m. fix.

Cortegiul va porni dela locuinţa defunctei din str. Sf. Lazăr 55.

Org. Haşomer-Haţair Iaşi
Mercuri 19 Oct. ora 4 p. m. va avea loc
în SALA CULTURA
o mare Intrunire a tineretului Evreu
la care vor lua cuvântul:
ITHAC FESACH conducătorul Org. din România
ITHAC NUSSENBAUM membru în conducerea centrală
Ş. SECHTER de la merka „Heholut" şi
ADA FIŞMAN reputata conducătoare a femeilor evreice din Eretz Israel.
INTRAREA LIBERĂ

BECURI electrice
cele mai solide, cele mai rezistente, din fabricile cele mai renumite: **Philips, Osram, Tungsram, Mazda, Ferrowatt, Orion**, etc. mărci garantate, cumpăraţi mai eftin ca oriunde numai la Depozitul general
Zaharia Weiss Piaţa Unirei

ȘTIRI DIN ȚARĂ ȘI STRĂINĂTATE

INCHINARE

Regelui FERDINAND

(Continuare din pag. I-a)

Regele Ferdinand trimete Școalei învățături care sunt legi ale sufletului :

«Împlinește-ți datoria chiar dacă trebuie să treci peste sufletul tău».

Sporește-ți numai avuția sufletului și ea te va înălța».

«Nu folosi vremurile grele ca să-ți ușurezi munca ta».

«Nu lovi pe cel care nu te lovește».

«Inalță-te numai prin tăria sufletului și a dreptății tale».

Cu aceste porunci am slujit noi profesorii Școala și Țara sub doi Regi bătrâni și înțelepți. Sub un Rege copil vă întăriți voi puterea sufletului și vă faceți vrednici să'l ascultați, la vremea voastră și la vremea Lui. Ni l'a dat înțelepciunea Regelui Ferdinand; să-i sporim puterea cu înțelepciunea noastră. «Trăiască Regele» clocotea în zarea biruinței nădejdea sub care au murit pentru Regele Ferdinand părinții și frații voștri.

In zarea vremurilor grele în care sunteți chemați să sporiți nădejdea Țării, același strigăt care a mângâiat clipa de jertfă a părinților voștri, este porunca pe care, din veșnicia în care sunt intruniți, ne-o trimete Regele Ferdinand și ostașii Lui: *Trăiască Regele Mihai!*

CONTESTAREA ALEGEREI D-LUI CERCHEZ

D. G. Chiuca. candidatul căzut la alegerile Cat. VI a Camerei de comerț, a introdus contestație în contra d-lui Cerchez, pe motivul că la această alegere, au votat și dintre acei care nu puteau vota—neavând drept—după legea de organizare. Intru cât nu au firme sau au radiat firma lor.

Acești alegăiori sunt: Landes Moise, care a radiat firma ; Coniver Lupu idem ; Cohn Lupu nu mai este industriaș ; Atan Trepcea a radiat firma ; Leon Simionovici locuește azi în Bălți iar Alex. Funiac nu mai este industriaș.

Catastrofă aeriană

La San Antonio, în provincia Texas din Statele Unite, s'a prăbușit un aeroplan de călători, dela o înălțime de 700 metri. Toți cei cinci pasageri au murit pe loc.

Piața Valutară

Leul la Paris a cotat ieri 15,90 ; la Zurich 3.23.

Devizele în Capitală au notat : Francul francez 6,34 ; belga belgiană 22,50 ; francul elvețian 31,18 ; lira engleză 786,75 ; dolarul 161,50 ; lira italiană 8.83 ; coroana cehă 4.79 ; Rentenmark. 38.50.

EXPOZIȚIA AGRICOLA DIN DOROHOI

INAUGURAREA-BANCHETUL

DECLARAȚIILE D-NULUI MINISTRU ARGETOIANU

D. ministru C. Argetoianu însoțit de d-nii Ionescu-Brăila, C. Stoianovici, M. Badareu, Haralamb Iliescu și I. Șoineru șef de cabinet a deschis Duminică expoziția agricolă organizată de către camera de agricultură la Dorohoi.

Sosit de la Vorești împreună cu însoțitorii săi cu automobilul, din cauza întârzierei de dou ore ce s'a produs cu sosirea trenului,—întârziere banală provenită din defectarea mașinei în gara Periș,—d-sa a fost primit în sunetul muzicei militare în curtea regimentului de infanterie, în ale cărui pavilioane a fost organizată expoziția, de către notabilitățile orașului în frunte cu d. primar Florescu.

Urarea de bun sosit i-a fost adresată de către d. primar Florescu.

O mică gustare i-a fost apoi oferită de către ofițerii dorohoeni, în frunte cu d. colonel Frorlich.

*

După sfeștania oficiată de către toți preoții locali, discursurile inaugurale într'o formă sobră și pline de interes au fost ținute de către d-nii Căprăprefect ; de Burbure de Wessembeck comisarul expoziției și Tomaziu deputat.

Discursul comisarului și sufletului expoziției, d-lui Burbure de Wessenbeck, agricultor luminat practician și teoretician desăvârșit, a stârnit în deosebi un viu interes prin enunțarea principiilor călăuzitoare care trebue să conducă în viitor agricultura noastră.

Dl. Ministru Argetoianu, plăcut impresionat de activitatea desfășurată de către cei ce se găsesc în fruntea camerei de agricultura din Dorohoi, a adus tuturor elogii arătând rolul pe care îl au de făcut camerile de agricultură înainte de a declara expoziția deschisă.

*

Defilarea vitelor premiate, care a urmat imediat după aceasta, a fost impresionantă și a dovedit oficialităților noastre că nordul Moldovei și-a păstrat cu toate greutățile timpului tradiția animalelor de soi. Exemplarele splendide prezentate de către d-nii de Burbure de Wessembeck, Ionică Tranc, Ciomag si nenumărați mici proprietari au arătat tuturor rezultatele splendide, la care poate conduce perseverența și priceperea celor puși în capul serviciului zootechnic din Dorohoi, ajutați de buna voința agricultorilor luminați.

*

Banchetul oferit la prefectură, în sala cea mare a palatului administratiz la care au luat parte notabilitățile orașului și o parte dintre parlamentari din Botoșani, banchet organizat cu o deosebită pricepere de către dl. ajutor de primar Gorgos, a dat ocazia d-lor Nicu Stoianovici și I. Pilat, parlamentari dorohoeni de a rosti interesante discursuri. Dl. I. Pilat în deosebi a rostit un discurs impecabil ca formă și plin de importante insemnări politice.

Răspunsul dat celor doi parlamentari dorohoeni, de către dl. Ministru Argetoianu, a constituit o per ă oratorică și politică. Fecund în formule plastice, după ce a asigurat pe comeseni, că este și va rămânea alături de șeful politic al celor prezenți și de șeful de guvern al d-sale, d. Argetoianu a declarat, că în politică, d-sa este „fără condicuță", de oarece dă totdeauna de la d-sa, fără a cere nimic în schimb.

Incercarea pe care a făcut-o ani de zile de a constitui în interesul țărei, un al doilea partid de ordine și de guvernământ și regretul de a nu fi reușit în acțiunea sa, din vina celor ce nu înțeleg interesele superioare ale neamului, a constituit miezul discursului său.

Declarând apoi că timpurile sunt de așa natură încât astă-zi trebue „să-și bage pumnul în propria sa gură", pentru a nu vorbi prea mult, d-sa a asigurat pe dorohoeni de toată dragostea sa, promițându-le tot concursul în chestiunile agrare.

*

Vizita amănunțită a standurilor expoziției, care a urmat imediat după banchet, a întărit pe d. Argetoianu și mai mult încă în plăcuta sa impresie de dimineață.

Convins că acolo unde camerile agricole sunt conduse de agricultori teoreticiani, ele își pot indeplini menirea lor, d-sa a felicitat viu, atât pe organizatori cât și pe expozanți, arătându-le că expoziția de la Dorohoi a intrecut multe altele chiar din Transilvania.

Eșind din expoziție d. Argetoianu a mai vizitat școala normală, precum și ferma statului Trestiana.

Conduși la gară, de către toate notabilitățile locale, d-sa a plecat încântat de cele văzute și cu regretul de a nu fi putut vizita și depozitul de tauri moldovenești de la Popăuți.

x D. general de divizie Ludovic Mircescu a fost numit pe ziua de 1 Octombrie 1927, inspector tehnic al cavaleriei.

x **Cazul dr. Heitel** — Tribunalul secția III, a confirmat ieri mandatul de arestare emis de Cab. II Instrucție, contra d-lui dr. L. Heitel.

*

In legătură cu ancheta avortului, d. jude instructor Pogonat a dispus citarea ca martori a mai multor medici din localitate.

x Ministerul instrucțiunii publice a decis ca facultatea de științe aplicate, cerută de universitatea din Iași, să se reînființeze odată cu alcătuirea legii de reorganizare a ministerului instrucțiunii.

ȘEDINȚELE PARLAMENTULUI

17 Octombre

CAMERA

Președintele N. N. Săveanu anunță încetarea din viață a lui Gh. Caramfil ; e proclamat în locul său deputat de Covurlui d. C. Ionescu, următorul pe lista național-țărănistă.

Camera primește demisia d-lui Lucian Georgevici și proclamă pe d. Aurel Cosma-fiul, deputat de Timiș Torontal.

Se procedează la formarea biroului. Sunt aleși vicepreședinți d-nii Istrate Micescu, Manolescu-Strunga, Nae Simionescu-Bârlad și Ștefan Ioan. Pentru celelalte două locuri s'a declarat balotaj între d-nii Vasilescu Valjean, Gr. Cazaclîu, Em. Dan, N. Bănescu, A. Imbroane, Ionescu Quintus, Vasile Bârcă, Aurel Morariu.

Astăzi se va face din nou alegerea pentru cele 2 locuri de vice-președinți.

La urmă se alege comisia de răspuns la mesaj.

SENATUL

Se procedează la constituirea biroului. Sunt aleși vice președinți : Tony Iliescu, *Constantin Toma*, I. Purcăreanu, C. Arțăreanu, Zigre și Costin.

Sunt validați următorii senatori eșiți la alegerile parțiale : N. Titulescu (coleg. univ. București) Mironescu (Făgăraș), Răducanu (Dolj), Mavrodi (Storojinet).

La validarea d-lui I. Zipa (Iași) d. Clinciu (osț. țăr.) arată că legea a fost calcată de oarece d. Zipa n'a demisionat la vreme din postul de prefect. Răspunde d. C. Toma. Alegerea d-lui Zipa e validată.

INFORMAȚII

x *Principesa Ileana a luat parte Duminică dimineață la serviciul religios de la patriarhie.*

x *Ziarul „Cuvîntul" afirmă că d. Manoilescu, care se află actualmente la Paris, ar lucra la încheierea unui anumit „pact secret", de care averescanii au și început să vorbească.*

x **Incendiu la Bacău.**-*Astă noapte a izbucnit în Bacău un mare incendiu distrugând mai multe locuințe, în str. Gimnaziului, peste drum de Grădina Publică.*

Focul a fost localizat de pompieri, dimineața la ora 9.

x Adunarea generală a Corpului Avocaților din Iași a votat modificarea statutului sindicalizărei actelor de notariat—stabilindu-se perceperea unei cote de 10 la sută din onorariu, care va alimenta fondul de ajutor.

x Camera de punere sub acuzare, a respins apelul făcut de fostul agronom regional Covrig, contra arestărei lui pentru luare de mită și abuz de putere.

x *Regența.*—D. maior Dumitrescu Vasile, de la comandamentul teritorial al corpului 6 armată, e numit pe ziua de 1 Octombrie 1927, șef de cabinet al patriarhului Miron Cristea înalt regent.

— D. colonel Ionescu-Munte Constantin, din ministerul de război direcția XI-a tehnică este numit, pe ziua de 1 Octombre 1927, șef de cabinet al d-lui Gh. Buzdugan, regent,

x Tribunalul, a confirmat mandatul de arestare a fostului funcționar al Băncei Generale, Iacob Rubingher.

x S'a acordat un concediu de un an pentru studii în străinătate d-lui Gh. Siabdei, asistent la laboratorul de fizică experimentală din Iași. D sa va fi suplinit de d. Adrian Mayer, preparator la laboratorul de chimie fizică din Iași.

x Ministerul instrucțiunii a aprobat un nou concediu de trei luni d-lui Const. Mihul, asistent la laboratorul de fizică experimentală din Iași, pentru continuare de studii în străinătate.

In tot timpul concediului, d-sa va fi suplinit de d. V. Petrescu, șef de lucrări la laboratorul de electricitate din Iași.

x *Socru credul și mire hoț.*—Ion a Mariei din șos. Nicolinei a fost reclamat de săteanul Ion Gălușcă, că i-a furat tot trusoul fetei sale.

Ion a Mariei intrase acum câtăva vreme în casa săteanului sub cuvânt că vrea să-i devie ginere. Dar după ce a stat câteva zile la socru, a dispărut într'o noapte cu toate lucrurile miresei.

x La școala inferioară de agricultură Belcești—Iași, aflându-se vacant un post de institutor pentru obiectele de cultură generală, unul de maestru lemnar și unul de maestru răchitar (impletitor) ; doritorii, de preferință necăsătoriți, se pot adresa pentru informații direcțiunei acelei școli.

x Senatul universitar a fost convocat pentru mâne, ora 5 p. m. Se va discuta bugetul universității pe anul 1928.

x In cercurile oficiale se afirmă că încă în cursul săptămânei acesteia, d. dr. Anghelescu, ministrul instrucțiunii va sosi în localitate pentru a se interesa personal de nevoile universitare.

x *Chestia palatului poștei.* — D. Gr. Motoc, directorul local P. T. T. a fost înștiințat de către ministerul comunicațiilor că s'a aprobat închirierea restului de 17 camere, din etajul IV al Palatului Poștei cu un spor de 230,000 lei.

Chiria întreagă este de 700.000 lei anual.

Contractul de închiriere a Palatului Poștelor, prevede că după ce d. A. Teitler, proprietarul imobilului, va face reparațiile necesare, chiria se va majora la un milion lei.

Reparațiile vor fi făcute încă în cursul acestei ieri.

x *Concursul pentru căminurile unrversitare,*—Comisia pentru concursul de admitere în căminurlle universitare anul I, constatând că trei sferturi din cei înscriși la concurs n'au răspuns la apel (neputând lua cunoștiință la timp de ziua fixată) a amânat prima probă scrisă, pentru Joi 20 Octombre ora 4 p. m. în amfiteatrul laboratorului de fizică. A doua probă scrisă se va da Vineri 21 Oct.

x D-na Pandele Zamfirescu văduva regretatului avocat, a căzut grav bolnavă.

Azi la *Sidoli* Program nou. *In Sînul Haremului* Marele film jubiliar danez —In antract : Trupa varieteu *Osnof-Waldemar și Orlando.* 3 familii de artiști. 12 persoane.

Tribunalul Jud. Iași S-ția III-a

PUBLICAȚIE DE VÂNZARE

No. 7533 din 12 Octomb. 1927

Dl. Jude Sindic al Trib. Iași prin raportul No. 3923 | 1927 a cerut Tribunalului Iași S. III-a ca să autorize Corpul Portăreilor se facă din nou toate formele de vânzare prin licitație publică în contul adjudecatarului D. A. Păsculescu din București strada Salcâmilor No. 4, a imobilului din Iași str. Crucei No. 8-10-12 și 12 bis, proprietatea falitului Lupu Spaisman, în care imobil falitul are a treia parte în plină proprietate.

Tribunalul Iași secția III-a admițând cererea prin Jurnalul No. 7255 | 1927 a autorizat Corpul Portăreilor Iași să facă din nou formele de vânzare în contul adjudecatarului sus arătat. a imobilelor urmărite a căror descriere este :

Un teren în întind re de aproximativ 2000 m. p. lat în stradă de 34 metri și 71 metri adâncime aproximativ. Pe acest teren se află patru imobile cu No. 8-10-12 și 12 bis, cele 3 din tăi sunt vecine și în proastă stare, iar uitimul nou și în bună stare. Primul imobil No. 8 se compune din 2 odăi și o bucătărie cu un antret de scânduri, o șură de lemne, o fântână cu colac, imobilul este construit de cărămidă și piatră acoperit cu tablă. Alipit de acesta imobilul cu No. 10 compus din două apartamente de câte o cameră și o bucătărie, acoperit cu tablă, construcție de cărămidă pe temelie de piatră, alipit de el una șură veche de scânduri de brad acoperită cu draniță. Imobilul mai are pivniță de piatră și cărămidă cu 7 scări de lemn. Imobilul No. 12 construit din cărămidă, acoperit cu tablă, coridor de scânduri cu geamuri și cercevele pilite, compus din 3 odăi și o bucătărie cu șură de lemn. Imobilul No. 12 bis în care se găsește instalat un atelier de tipografie e construit din cărămidă pe t melie de piatră, acoperit cu tablă construcție nouă ; conține un atelier de tipografie și două camere ; toate aceste imobile evaluate de expert la suma totală de lei 217.107, iar partea indiviză de o treime la 72369 lei aparținând falitului.

Se încunoștiințează că vânzarea și adjudecarea acestui imobil adică o treime indiviză ce aparține falitului, va avea loc în pretorul Trib. Iași Secția 3-a în ziua de 31 Octombrie 1927 ora 12 am. dată începându-se licitația publică de la suma de 159.000 lei, sumă oferită de adjudecata, căruia i se va trimite un exemplar de publicație.

Sunt somați toți acei ce au vre-un drept de arendă, chirie ipotecă sau alte privilegii ca înaintea adjudecărei să arăte înaintea Trib. pretențiile lor, cunoscând că în urmă nu li se vor mai ține în seamă.

Dosar No. | 926

Președinte, M. Eșianu

Portărel, V. Stănescu

CRONICA DRAMATICA

(Continuare din pag. I-a)

sese ideia nefericită de a'și îmbrăca în haina versului gândirea. Vedeai atunci, că actori de seamă nu erau în stare să spună versuri sau le spuneau în mod lamentabil. Dacă nici proza nu se vorbea ca lumea, d'apoi mi-te versul...

In mijlocul acestei atmosfere, una din cele mai strălucite personalități ale scenei, cu activitate mondială de decenii și fără îndoială, cel mai strălucit exemplar oferit de solul românesc scenelor de pe toate continentele, a simțit la un moment dat nevoia să oprească în loc decăderea cuvântului nobil, ba chiar a întregului gen al tragediei.

Neîntrecuta tragediană *Agatha Bârsescu* s'a stabilit într'un târg vechiu al Moldovei în Iașul nostru și a strâns în jurul ei un mănunchi de școlari, pe care a început să'i inițieze în tainele artei care slefuește și cizelează cuvântul rostit, atât de dibaci, că luându-i toată zgura vulgarității îl prezintă apoi în toată strălucirea nobleței cu care cuvântul a venit din lumea gândurilor în care a fost zămislit.

Rând pe rând, ne-a chemat să vedem etapele prin care au trecut învățăceii. Acum, în urmă, am văzut încheierea primului capitol și pare-se, că „copiii — un rând cel puțin, vor să'ș desfășure aripele.

Judecând, după câte am arătat, comparându-i cu alții care de ani stau pe picioare proprii, evident că tinerii artiști au dreptul la aceasta. Dacă aplicăm însă felul nostru de a vedea lucrurile, adică, cum am mai spus-o de atâtea ori, că timpul de școlărie trebuie să fie cu atât mai lung, cu cât mai mare este dascălul la care înveți, atunci lucrurile se schimbă

Dacă și fi fost școlarul *Agathei Bârsescu* eu nu m'aș fi putut decide să absolvez școala ei, într'un an jumatate. Cu toate că ; da, cu toate că, au învățat extraordinar și-și au însușit atâtea lucruri bune, încât se poate spune, că s'au copt îndeajuns, ca să suporte riscul, nu a *unei* reprezentațiuni-una singură, ci a unui ciclu de trei, toate cu roluri de rang prim care cer o deosebită sforțare din partea interpreților.

Acest reprezentațiuni — toate reușite, poartă atât de puternic pecetea personalității minunatei profesoare, încât despre ea și numai despre ea, ar trebui să vorbim, când ne oprim la fie-care rol în parte. Mai ales, când ar fi să analizăm de aproape *Iphigenia, Luisa* sau *Saphpo.*

Dar trebue, cu toate acestea, să vorbim și despre tinerele și valoroasele elemente. Am dori foarte mult să vedem, ce impresiune ar face în fața unui public (ce n'o cunoaște atât de bine pe *Agatha Bârsescu*) interpretarea atât de frumoasă a *Iphigeniei* și a poetesei *Saphò* din insula *Lesbos..*

O, *Sapho*! Cu ce înfrigurare așteptam să ajungă la pasajul „Nerecunoștinței", s'o aud pe d-ra *Cărăușu* punând întrebarea : „Știi tu ce este *ne-re-cunoștința*" ?

Nu sunt frumoși Carpații ? Cine poate s'o spună ? Dar, când, ani de-a rândul ți s'a întipărit adânc în ochi imaginile lui *Mont-Blanc* și a tuturor Alpilor, evident, că, răsunetul...

D-ra *Cărăușu* se prezintă cu frumoase calități scenice. Tot astfel ne-a impresionat, în chip deosebit, agreabila apariție a d-rei *Mihuțescu* în rolul gingașei și nefericitei fetițe a muzicantului Miller. Ingenuă dramatică.

Nu putem trece, fără să'l pomenim pe mult talentatul *Buraga* în care punem mari speranțe. Ne-a câștigat mai ales căldura glasului său melodios și cu frumoasă rezonanță.

Dar mai ales, am plecat cu convingerea că a reînviat—începe să reînvie, cultul datorit cuvântului nobil, rostit curat și frumos, așa fel, ca tot ce cuprinde în el să găsească răsunet în sufletul auditorului.

Marea artistă, tot pe atât de mare și neîntrecută ca profesoară trebue să fie mulțumită. E poate singura mulțumire— în mijlocul unui noian de necazuri de a vedea că munca ei încordată dă roade trainice.

Atât cei pomeniți cât și toți școlarii *Agathei Bârsescu,* odată încubați cu nevoia imperioasă de a nu rosti altfel cuvântul decât așa cum a fost lege pentru maestra lor, avem credința că vor zidi lucru sănătos și trainic. Vor prelungi astfel dâra luminoasă lăsată de personalitatea artistică a covârșitoarei lor maestre : *Agatha Bârsescu,* față de care școlarii rămân datornici toată viața.

WRATISLAVIUS

x Cititorii noștri găsesc ziarul „Opinia" până la ora 1 noapte, la Regia de sub Hotelul Traian.

Blănuri Veritabile

și cu prețuri reduse găsiți numai la vechea firmă de încredere

Iosef Sandberg

Str. Ștefan cel Mare No. 11.

De asemenea, un bogat asortiment de mantouri de blană.

BIBLIOTECA UNIVERSITĂȚII
IAȘI 20 OCT 927
Biblioteca Loco

XXIII ... 24

3 LEI EXEMPLARUL — JOI 20 OCTOMBRIE 1927

ABONAMENTE
Lei 1000 pe un an
„ 500 ... „ 6 luni
„ 300 ... „ 3 luni

OPINIA

ZIAR POLITIC COTIDIAN

ANUNCIURI
se primesc la toate
Agențiile de Publicitate
și la
Administrația ziarului
Iași—Str. Gh. Mârzescu 17

Ce așteaptă Iașul

de la parlamentarii săi

Odată cu deschiderea camerelor, activitatea parlamentarilor ieșeni se va muta la București. In vacanță, fiecare s'a odihnit cum a crezut mai bine. Cetatea și județul pe care le reprezintă le-au dat prilej destul să asculte pe cetățeni să constate nevoile instituțiilor locale, să-și pregătească discursuri bine argumentate și frumoase. Așteptăm acum manifestarea la tribună a aleșilor din Iași.

Perioada între 15 Octombrie și 1 Ianuarie prezintă cel mai mare interes pentrucă acum se votează bugetul, hotărându-se activitatea constructivă în toate domeniile pentru un an întreg. Legea bugetară fixează soarta țării pe timp de un an. In adevăr, această lege are de scop să hotărască suma totală a contribuțiilor pe care cetățenii vor trebui să le dea statului, și apoi să repartizeze fondurile la instituțiile existente și la cele ce urmează a se înființa din nou. De o cifră scrisă în buget depinde ridicarea unei școli nouă, cași terminarea palatului administrativ, clădirea poștei centrale, postul de telegrafie fără fir, refacerea gării etc.

Iașii au foarte multe nevoi; așa de numeroase în cât nu poate pretinde nimeni să fie satisfăcute într'un singur an, cu mijloacele unui singur buget.

Sânt însă câteva lucruri absolut urgente și cu care guvernele au rămas datoare prin promisiuni solemne. Deputații și senatorii noștri le știu tot atât de bine cași noi: e vorba de terminarea palatului administrativ; de modernizarea gării; de construcția poștei centrale și a poștei gării; de terminarea școlii normale de fete. Mai este apoi chestia localului Universității, pentru care s'au dat o sută milioane și apoi au fost luate îndărăt; facultatea de medicină așteaptă de zeci de ani cu zidurile roșii, etc..

Despre toate acestea așteptăm să auzim vorbind pe reprezentanții noștri din parlament. Să ceară cu insistență, cu autoritate chiar: Iașul a fost prea multă vreme urgisit de centru.

Nădăjduim că deputații noștri vor putea dovedi drepturile capitalei Moldovei, drepturi care fiind satisfăcute, se vor transforma în bunuri pentru întreaga țară. Căci centralismul practicat până azi s'a dovedit vătămător chiar orașului în favoarea căruia se stabilise.

Y

Miss Elder

spre Europa

New-York 19.— Din Horta (Insulele Azore) se anunță că Miss Ruth Elder, cu însoțitorul ei, s'au îmbarcat aseară pe vaporul portughez „Rima" și vor sosi azi la Lisabona, de unde vor continua drumul spre Paris.

Asasinatul din Praga

Tsena-Beg, fostul ministru plenipotențiar al Albaniei, asasinat în împrejurările cunoscute.

Actualități politice

Urmărirea ordinelor

Se știe că d. Iuliu Maniu, șeful național-țărăniștilor, este instruit la Cluj pentru că ar fi insultat pe magistrații din Sibiu (e vorba de un protest făcut prin gazete contra abuzurilor electorale).

Acum s'a pornit urmărire penală contra deputatului național-țărănist d. dr. Aurel Dobrescu, pentru acte de violență săvârșite contra autorităților din Făgăraș. S'a trimis și o adresă la Cameră, cerându-se ridicarea imunității parlamentare a d-lui Dobrescu.

Se contribue, și pe această cale, la inveninarea raporturilor între guvern și opoziție.

S'a aranjat

Oficiosul guvernamental „Viitorul" publică mutra, împreună cu un interview al d-lui Mihai Popovici, considerat până acum fruntaș ardelean al național-țărăniștilor.

Vra să zică, s'a aranjat...

Norocul d-lui Cerchez

Conu Costică Cerchez este om cu noroc,—or ce s'ar zice. Dovadă, contestația d-lui Chiucă contra alegerii d-lui Cerchez la categoria industriei alimentare.

Se știe că d. Cerchez și partizanii săi, ceruseră modificarea listei electorale și primirea de noi înscrieri. Dar actualii conducători ai Camerei de Comerț au respins cererea.

Acum d. Chiucă (adică conducătorii Camerei) contestă alegerea d-lui Cerchez, pe motiv că lista electorală nu era bine întocmită,—motiv pe care tocmai cercheziștii l-au susținut mereu.

Și iată cum toată afacerea aceasta vine în favoarea d-lui Cerchez! X.

Nedreptățirea d-lui C. Stere

prin interpretarea greșită a legii

Comisia Curții de Casație a respins cererea d-lui C. Stere de a fi proclamat senator de drept, motivând că legislatura Marghiloman a fost anulată, iar legislatura actuală abia este în curs, și deci d. Stere a făcut parte numai din 9 legislaturi (în loc de 10, cum prevede legea, și în loc de 11 cum arată d. Stere.

Eroare profundă.

S'au anulat numai *unele lucrări* ale parlamentului Marghiloman, nu ființa însăși a parlamentului.

Dar în afară de aceasta:

Art. 72 alinia *c.* din Constituție (idem art. 7 aliniat *d.* legea electorală) prevede pe parlamentarii *aleși* în cel puțin 10 legislaturi; și nu spune nicăeri că parlamentarul trebue să fi funcționat legislatura întreagă.

Deci, în cazul cel mai rău (dacă n'ar trebui să se ție în seamă parlamentul Marghiloman) încă d. Stere trebuia proclamat senator de drept, fiindcă a fost *ales* în 10 legislaturi, indiferent de faptul că legislatura zecea (cea actuală) este abia în curs.

E o nedreptate inutilă care se face unui om de talia d-lui Stere.

ASPECTE

O afacere „culturală"

Nu s'au încheiat încă ecourile guvernării averescane; din când în când, reapar la suprafață o serie de fapte reprobabile menite să stigmatizeze încă odată regimul de jaf pe care l-a instaurat partidul patronat de generalul Averescu.

„Adevărul" continuă o serie de acuzații împotriva fostului director general al poștelor Papacostea; ridicate cu vehemență și sprijinite pe dovezi oficiale, aceste acuzații nu pot rămâne fără consecințe judiciare, chiar dacă astăzi d. Papacostea s'a ales deputat de Durostor prin grația guvernului liberal.

Campania „Adevărului" desvălue afacerea făcută de fostul director general al poștelor cu răspândirea publicațiilor tipografului Filip, „Comoara" și „Lumea Copiilor", pe cari — împotriva textelor precise ale legilor și regulamentelor — le-a scutit de taxele de expediție, dând astfel posibilitate editorului să frustreze statul cu suma de cinci milioane și jumătate lei.

Grație acestei manopere a direcției poștelor și grație sprijinului acordat de Ministerul de Interne care a impus prefecturilor și primăriilor răspândirea cu forța a publicațiilor sus a-

(Continuarea în pag. IV-a)

Germania va plăti cinstit

conform planului Dawes

Intr'un discurs pronunțat la Carlsruhe, d. Köhler, ministrul de finanțe al Germaniei, a declarat:

— „Moneda noastră e perfect solidă. Bugetul nostru este echilibrat. Guvernul german va face tot ce-i stă în putință ca să asigure veniturile necesare pentru executarea planului Dawes. Proectul de buget pe 1928, care va fi în curând depus, va dovedi aceasta.

„Nu trebue ca lumea să fie înșelată în încrederea ce-a acordat-o cuvântului Germaniei".

Din toată lumea

Lege contra bătrânilor cu pretenții.— In Anglia, numeroși bătrâni se adresau regelui afirmând că au împlinit 100 de ani; și nădăjduesc că astfel vor primi felicitări și daruri. Se vede însă că oamenii cu vechime de-un secol s'au înmulțit în chip îngrijitor. Regele alarmat, are intenția să facă o lege prin care se stabilește că nu se vor da obișnuitele avantagii decît acelora care vor însoți cererea lor de un act de naștere, prin care să-și dovedească vrîsta.

Legea însă nu va putea intra în vigoare decît dela 1938, căci abia în 1838 au început să se țină registre de stare civilă în Anglia.

Asigurare americănească.— In Statele-Unite există o Societate de asigurare contra riscurilor căsniciei. Soțul plătește prima anuală; și cînd trăește rău în căsnicie, capătă o sumă de bani.

Mai interesant însă: există asigurare pentru divors. Plătești primele cît timp te afli căsătorit; iar cînd ai ajuns la divors, încasezi asigurarea.

Inchipuiți-vă pe femee, spunînd soțului ei iubit:

— Dragă George, dă-mi 100 de lei ca să plătesc asigurarea pentru divorțul nostru viitor!

*

O societate de asigurări pe viață a constatat cu neplăcere că clientela ei dă un contingent prea mare de morți. Societatea a tipărit numeroase broșuri și prospecte cu sfaturi higienice. Tot odată a înființat un corp de infirmiere pentru îngrijirea gratuită a clienților bolnavi.

Cu acestă propagandă higienică, Societatea a cheltuit 4 și jum. miliarde lei; dar mortalitatea clienților a scăzut considerabil și prin aceasta Societatea a înregistrat un cîștig de 12 miliarde lei.

In pag. III a

Ultima Oră

In jurul declarațiilor din „Figaro" ale d-lui I. Brătianu

Polemica de presă.—Finanța internațională.—„Chestia interzisă"

O vie polemică s'a iscat în presa noastră politică, pe chestia convorbirei d-lui Ionel Brătianu cu un redactor al ziarului „Le Figaro".

Primul nostru ministru,—în ciuda cartelului electoral cu Uniunea evreilor d-lui Filderman—și-a exprimat credința că propaganda anti-românească a doctorului Racowski și a Sovietelor e sprijinită de... finanța evreiască internațională.

Presa de opoziție spune că această declarație va avea ca rezultat o încordare a raporturilor între România și Finanța americană.

*

Dar d. Brătianu a atins, în mod brutal, și chestia gingașă privitoare la prințul Carol, spunând că această finanță evreiască a întins mreaja și în jurul fostului principe moștenitor Ba chiar, d. Brătianu mai pune în sarcina prințului Carol faptul că ar fi voit „să germanizeze aviația română".

Tot odată, ca o amenințare pentru opozanții care agită o anumită chestiune, primul-ministru și-a exprimat unele păreri despre eventualitatea unui regim republican.

*

Relevând cele de mai sus, ziarul „Dreptatea" noul oficios al partidului național-țărănesc, somează pe d. Brătianu să publice imediat dovezi și precizări.

Până acum, presa liberală n'a răspuns la somație. Ar fi totuși necesar să răspundă. R.

Căminurile internaționale

înființate de Rockefeller

Miliardarul John D. Rockefeller a dat Universității din California peste 1.750.000 dolari (300 milioane lei) pentru a clădi și mobila un cămin cu 500 odăi care să slujească drept reședință și centru social pentru studenții americani și străini.

Noul cămin va fi numit „International House" (Casa internațională) și va fi clădit după planurile vestitei Casei internaționale pentru studenți de pe lângă Universitatea Columbia din New-York. Și instituția din New-York este tot opera d-lui Rockefeller.

Căminul va avea 300 camere pentru studenți străini, iar restul locurilor e rezervat americanilor. Jumătate din clădire va fi pentru băeți iar cealaltă jumătate pentru fete.

Intenția acestui proect, de care miliardarul-filantrop se ocupă atât de mult, e să adune la un loc pentru schimbul de idei, studenți din toate părțile lumii. S'au format secții pentru studiul chestiilor speciale internaționale, și se vor da fonduri speciale pentru aceasta. Cei care au urmărit progresele Casei Internaționale de pe lângă Universitatea Columbia s'au convins că diferitele grupuri naționale au părăsit instituția cu o înțelegere mai mare unele față de altele.

UN DEFRAUDATOR... CINSTIT

Se anunță din Temișoara. — Acum câți-va ani, voiajorul firmei de licheururi și spirtoase „Kimmel", un anume Ștefan Schmidt, însușindu-și suma de 180.000 lei a dispărut în America. Inainte de a părăsi însă Europa, el a scris patronului său, că în scurtă vreme, va înapoia banii defraudați.

Ștefan Schmidt s'a ținut de cuvânt și, săptămâna trecută, a trimis firmei păgubite întreaga sumă de 180.000 lei, rugând să fie reabilitat în fața concetățenilor săi, de oarece fuga lui în America se datorește unor cauze independente de voința sa.

NOTA VESELA

— E adevărat, tăticule, că ma trag din maimuță?

— Nu știu. N'am cunoscut familia mamei tale...

VOCI DIN PUBLIC

Parcelarea terenului

foastei expoziții de la Copou

Consiliul municipal ieșan s'a constituit și-i în preajma intrărei sale în funcțiune, având a rezolvi probleme însemnate de vitalitate ale acestui municipiu.

Intre aceste probleme e la ordinea de zi și aceia a parcelărei terenului foastei expoziții de la Copou.

Municipiul Iași are actualmente în frunte pe un vrednic primar, cu spirit de inițiativă, energic și înzestrat cu multă înclinație pentru progres; deasemenea ajutoarele și consilierii îi cred demni de chemarea lor.

Intemeiați pe aceste considerente, așteptăm că și această problemă va fi rezolvită, spre mulțumirea cetățenilor și spre înfrumusețarea municipiului.

E știut de toată lumea, că prin legea împroprietărirei s'a acordat tuturor luptătorilor urbani, care au luat parte la campania pentru mărirea țărei, dreptul la o parcelă într'un cartier potrivit cu gradul și cu meritele individuale.

(Continuarea în pag. IV-a)

PREGĂTIREA OLIMPIADEI DIN 1928

Stadionul din Amsterdam (Olanda), aflat în construcție, și unde vor avea loc marile serbări olimpice internaționale din 1928. In dreapta vine marea tribună și poarta de intrare „Marathon".

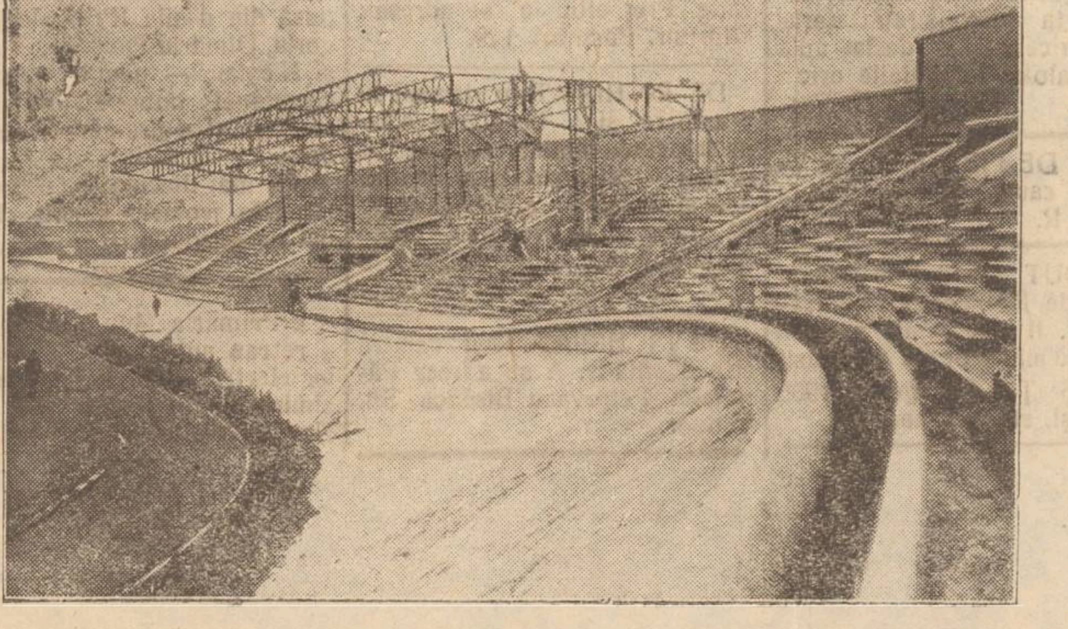

Jălui-m'ași și n'am cui...

Este un cântec al poporului românesc.

De mic copil, când eram încă sub aripa Rusiei, auzeam răsunând acest jalnic cântec în satul meu moldovenesc din Basarabia.

O fată îndrăgostită sau amăgită, care a rămas să tragă consecințele unui amor vremelnic...

Un biet flăcău timid, care nu știe carte și luat în armată, își blestemă soarta...

Un biet om nevinovat, pe care împrejurările l'au pus la închisoare...

Cine din ei n'a căutat ajutor sau mângâiere dintr'o parte sau alta?

Pe când lumea dimprejură nu iartă, nu crede și poate chiar nu jălește.

Și în clipa cea grea de desperare, sufletul amărît al celui care sufere, caută să trăească, să găsească o ieșire din haos.

Și plânge prin cântec... sau cântă plângând:

Jălui-m'ași și n'am cui,
Jălui-m'ași codrului,
Codrul are frunză verde,
El pe mine nu mă vede.

Sunt mari și deși copacii codrului. Și când te uiți pe deasupra lor, nu vezi decât frunză verde, care tresare și sună în adierea vântului.

(Continuarea în pag. IV-a)

MAGAZINUL UNIVERSAL
„RATA“
Iași, - str. Gh. Mârzescu 34 - Iași
Este bine asortat în vederea sezonului de toamnă și iarnă cu tot felul de mărfuri necesare pe care le vinde cu PREȚURI CONVENABILE și plătibile în rate lunare.

„LONDEXPOCO“ Export - Import
Galați, strada Portului No. 27
Secția Technică.
Reprezentanți Generali ai următoarelor făbrici engleze:
RUSTON & HORNSBY, Ltd. Lincoln,
Motoare de țiței, motorină, petrol și benzină.
Pompe, mașini cu aburi.
THOMAS ROBINSON & SON, Ltd. Rochdale
Mașini de Mori, Mori sistematice și țărănești.
JOHN KENYON & Co. Ltd. Sheffield.
Oțel, pile, pânze de ferăstrae.
Livrarea promptă din depozit în condițiuni avantajoase.
Se caută reprezentanți.

Pentru Casa Dv.
Pentru mobilele Dv.
Pentru dușamelele Dv.
Cereți pretutindeni
FRITZELACK
LACURI ȘI EMAILURI
De calitate absolut ireproșabilă
La orice bun Magazin de Vopsele

La ferma BADAREU
de vânzare
PURCEI de rasă pură BERCK
Telefon

Cumpărați culorile
Jacobus
Pentru vopsit în casă lână, bumbac sau mătase
Reușita garantată
Dep. gen. Is. Koffler & Co. Ortuz 5, București

BANCA MOLDOVA
Societate Anonimă
aduce la cunoștința Onor. Public că reorganizând Serviciul de Titluri, este în măsură de a
CUMPARA ȘI VINDE
orice fel de
Acțiuni, Obligațiuni,
Rente de Stat, etc. etc.
Deasemenea scontează CUPOANE și face LOMBARD PE TITLURI

SPITALUL SOCOLA IAȘI
Publicația No. 3659
11 Septembrie 1927

Se aduce la cunoștință amatorilor că în ziua de 19 Noembrie a. c. se va ține a treia licitație publică la acest spital prin oferte închise pentru aprovisionarea cu carne de vacă pe anul 1927—1928.

Persoanele care doresc a concura la această licitație sunt rugate a se prezenta în ziua sus arătată ora 10 dimineață pentru a depune odată cu oferta și garanția de 10 la sută pentru suma de lei 100.000.

Condițiile de licitație se pot vedea în fiecare zi la cancelaria Spitalului.

Licitația se va ține conform articolului 78—83 din legea contabilității.

Medic Primar
p. Director Dr. Ballif

De închiriat
4 odăi, bucă ărie, subsol, pivniță în str. I.C. Brătianu 125. A se adresa la Mag. Noutăților str. Cuza Vodă 46.

Ministerul Justiției
Comisiunea de Naturalizări

Conform art. 23 din legea privitoare la dobândirea și pierderea naționalității române, se publică următoarea cerere de naturalizare, spre știința acelora cari ar voi să facă vreo întâmpinare, potrivit dispozițiunilor art. 23 din zisa lege:

Domnule Președinte,

Subsemnatul Zacar Asadur Kapighian, de profesiune comerciant domiciliat în orașul Iași, str. Anastase Panu No. 53, de naționalitate și supușenie armeană, născut în Turcia orașul Kemak în anul 1865 luna Septembrie, renunțând la orice protecțiune străină, cu onoare vă rog să binevoiți a dispune ca în conformitate cu art. 7 din legea pentru dobândirea c tățeniei române și în baza actelor alăturate și menționate pe verso să se îndeplinească formele legale pentru naturalizarea m a

Cu deosebită considerațiune
Zachar Asadur Kapighian
Dos. 4307 | 925.

Asigurarea Românească caută agenți capabili, a se adresa numai personal între orele 10—12 a. m. și 4—6 p. m.

De vânzare
Un loc în cea mai frumoasă poziție a Tatarașului de circa 1800 m. p. cu pomi fructiferi eventual și case bune 4 odăi, bucătărie, pivniță pietruită, cămări șuri, loc pentru vite, păsări, 2 intrări separate, apă, lumină, tramvai, se închiriază de la primavara.
Adresați str. Călărași 18 bis proprietara *Elena C. Crețu*

PIERDUT ordonanța de plată eliberată de Prefectura Jud. Botoșani, serviciul sanitar, pentru suma de lei 2062.—, pe numele Ecaterina Gugleș, moașă Com. Poiana Jud. Botoșani și 500 lei în numerar. Renunț la bani și rog pe găsitor a-mi trimite ordonanța la administrația ziarului. In orice caz, o declar nulă și fără valoare în mâinile oricui s'ar afla. *Ecaterina Gugleș*

SOBA DE FIER, mică, de ocazie, se caută. A se adresa la ziar sub R.

PIERDUT livretul de armată eliberat de Regimentul 13 Infanterie Iași. Il declar nul și fără valoare în mâna oricui s'ar găsi.
FAIBIȘ IȚIC Contigentul 1905
Iași, str. Salhana 37

Ravagiile bolilor în jud. Iași

Epidemiile în creștere. — Două dispensarii pentru combaterea sifilisului. — Sanatoriul dela Stânca va fi desființat?

Ședința consiliului județean de higienă

Sâmbătă seară s'au întrunit la Prefectură, membrii Consiliului județean de higienă,

Participă d-nii: Const. Marinciu, locțiitor de prefect, dr. Vasiliu, medicul primar al județului, dr. Tănăsescu, Pilat, prof. dr. Mironescu, farmacist Verner, Malec, consilier județean, Ciurea, inspectorul muncei și dr. Echstein.

D. dr. *Vasiliu* a făcut o expunere asupra mersului epidemiilor în județ. Cu cât ne apropiem de iarnă, cu atât flagelul scarlatinei face mai multe victime. De unde luna trecută aveam în județul nostru 14 scarlatinoși, astăzi avem 32. Această stare este în adevăr alarmantă; de aceia au fost angajați 3 agenți sanitari și un doctorand pentru supravegherea și darea de ajutoare.

Dacă prefectura nu va da un concurs efectiv, numărul scarlatinoșilor va crește într'un mod îngrijorător.

Febra tifoidă a făcut 7 victime.

In ce privește paralizia infantilă din două cazuri vechi, un copil s'a însănătoșit. S'a mai declarat însă un caz nou în com. Ciurea, caz confirmat de însăși d. dr. Vasiliu.

D. *Marinciu* spune că sănătatea locuitorilor din județ este o chestiune care l-a preocupat totdeauna. D-sa a lucrat în această privință obținând de la București un credit considerabil, pentru combaterea epidemiilor.

In proectul de buget pe anul viitor d. Marinciu a înscris în acest scop suma de 100.000 lei.

Pericolul bolilor sociale

D. *dr. Vasiliu* revine, arătând marele pericol al bolilor sociale în județul nostru.

Aproape 90% din învățătorii examinați pela revizoratele școlare — a spus d. Vasiliu — i-am găsit tuberculoși.

Aceiași situațiune e și cu funcționarii publici județeni.

Trebue—spune d. Vasiliu—să fie scoși din funcțiuni acești funcționari.

De aceia Prefectura va lansa un ordin circular prin care se va cere fiecărui funcționar să prezinte un certificat de sănătate.

D. dr. *C. Tănăsescu* arată că la Iași avem un spital care șade închis și nu poate aduce nici un folos din cauză că nici comuna și nici județul nu dau cele 1 și jum. milioane lei, pentru ca dispensarul de tuberculoși să fie terminat și pus în funcțiune.

Inființarea a două dispensarii pentru combaterea sifilisului

D. *Vasiliu* arată marile ravagii ale sifilisului, accentuând lipsa dispensariilor pentru tratarea bolnavilor.

D. Marinciu spune că vrea să realizeze în această privință ceva de folos; așa că se pune la dispoziție consiliului.

D-nul dr. *Tănăsescu* propune înființarea de dispensarii unde sifiliticii să fie tratați gratuit.

Dacă populațiunea rurală e recalcitrantă, prin conferințe și reprezentații cinematografice i se poate forma educație în această privință.

Și cu concursul personalului sanitar existent, se va putea realiza o operă frumoasă.

D. *Marinciu* aprobă să se facă două dispensarii: unul la Tg. Frumos și altul într'o comună din Basarabia.

D-sa va pune la dispoziție suma necesară.

Consiliul mulțumește d-lui Marinciu pentru această faptă și se hotărăște începerea lucrărilor.

Sanatorul dela Stânca va fi desființat?

Se discută apoi chestiunea dacă spitalul de la Stânca, ce este întreținut de minister, este un sanatoriu ce aduce foloase reale în privința combaterei tuberculozei.

Consiliul găsește că numitul sanatoriu nu aduce aproape nici un folos, așa că suma cheltuită pentru întreținerea lui ar fi mult mai bine întrebuințată la sanatoriul dela Bârnova.

Pentru aceasta, Prefectura va sesiza Ministerul Sănătății, cerând desființarea spitalului dela Stânca și darea fondurilor spitalului de la Bârnova, care se va putea mări.

REP.

Vine Tanase la Sidoli
cu reviste noui de actualitate — cu o trupă grandioasă — cu un balet uriaș
Vineri 11, Sâmb. 12 și Dum. 13 Noemb.
Bilete la cassa Sidoli—Procurați-vi-le din timp spre a evita aglomerațiile și a obține locuri bune.

RAFTURI BUNE, de ocazie, se caută. A se adresa la ziar sub M.

DE INCHIRIAT două camere antret, bucătărie în strada Sf. Teodor 23.

DE VÂNZARE cazan mare cu o sobă nouă de tablă de fier. Cazanul are o capacitate de 15-20 cofe cu apă. A se adresa strada Spinți No. 1.

DE VANZARE casele din str. Uzinei No. 27 bis, compus din trei corpuri de case în total 24 camere, grajd, magazie, apă și canal, beciu și curte pavată aproximativ 2500 m. p. A se adresa d-lui Dimitrie Tujan str. Asachi No. 8 Iași, misiții excluși.

DE VÂNZARE, rămase după incendiu: Un motor 45 H. P., un valtz de 75 Gantz, pentru porumb, una transmisie cu două șaibe și lagăre 70 m | m., un compresor, pompă de apă și țevărie. Preț eftin a se adresa: Filip str. Păcurari 129.

DE INCHIRIAT apartament cu 4 camere și o bucătărie, sobe de teracotă, lumină, un atelier și bae — alt apartament cu trei odăi și bucătărie, ambele situate în strada Elena Doamna, lângă Spitalul Israelit. Informațiuni la d. C. Toma str. Elena Doamna.

DE INCHIRIAT două camere și o bucătărie. A se adresa Părintelui Petrovanu Biserica Sft. Teodor.

Acesta este
mbalajul original al renumitelor
tablete de
Aspirină
Cumpărați numai ambalajul original (conținând 6 sau 20 tablete) cu peceta albă-verde-roșie.

Lucrările Consiliului Județean

Aseară s'a întrunit la prefectură, consiliul județean sub președinț a d-lui Const. Căpriță.

D. Tudose continuă cetirea raportului comisiunei financiare și de control.

Se decide ca pentru buna pază a satelor, guarzilor comunei să nu li se mai dea alte întrebuințări.

Se numește o comisiune compusă din d-nii: Kirilă, Ing. Grigoriu, Dimitriu Păușești, Tudose și Nicolau, — pentru studiarea chestiunei îmbunătățirei stărei sanitare și a drumurilor din județ.

S'a mai discutat despre comitetele școlare, și alte chestiuni de gospodărie.

x Primăria Municipiului Iași, a retras autorizația de instalator electric d-lui Ferdinand Cazimirschi din Moara de Vânt No. 20, pentru abateri grave.

Inmormântarea avocatul Petrică Nicoleanu din Botoșani

Botoșani.—Eri 18 Octombrie a. c. ora 4 p. m. a avut loc la Botoșani, înmormântarea cunoscutului avocat Petru Nicoleanu, membru în consiliul de disciplină al Baroului de Botoșani, Consililer Comunal și președintele de onoare al Societății muzicale „Armonia“.

Serviciul religios a fost oficiat de preoții Gheorghiu Deleanu, Vasiliu etc.

Pe catafalc erau depuse coroane, de Baroul de Botoșani, Societatea muzicală „Armonia“, Familia Niculeanu, Partidul Liberal, Primăria orașului Botoșani etc.

Cortegiul a plecat dela locuința defunctului, parcurzând străzile Vasile Vasiliu, Calea Națională, Bulevardul Eminescu, strada Agaftan până la Cimitirul „Pacea“.

Cordoanele au fost purtate le D-nii Ciulei Președintele Trib. Botoșani, C. Mighiu Decanul Baroului, D. Ionescu, Vizanti, I. Poslusnic.

In fața Palatului de Justiție au vorbit d-nii Adam Procuror și Președintele Tribunalului, din partea Magistraturei.

D-l C. Nighiu decanul baroului, a arătat activitatea lui Nicoleanu în campania din 1913 și în războiul pentru întregirea neamului, apoi meritele lui ca avocat și ca organizator al Societății muzicale „Armonia“.

D-l S. Sabin vorbește în numele școalei profesionale de fete. D-l Poslușnic, maistru de muzică, din partea Soc. muzicale „Armonia“, a arătat modul cum Nicoleanu a înființat această societate și meritele lui ca violonist și compozitor muzical.

D. Demostene Vizante prefect în numele partidului liberal a arătat valoarea politică, caracterul distins și rolul defunctului în consiliul comunal.

La această tristă înmormântare au luat parte întreaga magistratură, Baroul de avocați, persoanele marcante din Botoșani împreună cu societatea „Armonia“.

Tribunalul de Botoșani a suspendat ședința în semn de doliu timp de 10 minute.

Din partea Baroului de Iași au luat parte d-nii avocați Laurențiu Pilat și C. Faur.

Cor.

Chiriașii și impozitul pe clădiri

Administrația Financiară a județului Iași aduce la cunoștință tuturor chiriașilor, să nu achite nici o sumă proprietarilor, până ce mai întâi nu se vor fi prezentat la percepțiile respective să achite impozitul pe clădiri datorat de proprietar.

In caz contrar, vor fi ei urmăriți și sechestrați în averea lor.

Proprietarii sunt obligați după lege, să primească drept numerar chitanțele prezentate de chiriaș.

PE URMELE AUTORILOR TÂLHĂRIEI
de pe șoseaua Cucuteni

Autoritățile polițienești au reînceput ancheta în legătură cu atacul banditesc săvârșit în cursul anului trecut asupra d-lui Zarifopol.

In ultimul timp s'a primit un denunț că unul din autorii atacului banditesc, imediat după comiterea faptei, s'a refugiat într'un oraș din Basarabia, unde la un pahar de vin a mărturisit totul unui agent.

Câțiva agenți au plecat, pentru a-l aresta.

INFORMAȚII

x Examenele dela facultatea de Drept din localitate, care urmau să aibă loc în ziua de 20 Oct. s'au amânat pentru 25 crt.

x Asociația Culturală a Femeilor Evreice comunică Doamnelor și Domnișoarelor că Joi 20 Octombrie ora 4 jum. p. m. va vorbi în localul lojei B. Brith str. Mârzescu mult cunoscuta organizatoare palestineană Ada Fischman, reprezentanta muncitorimei palestinene.

Asociația invită pe această cale toată lumea femenină să ia parte.

Intrarea liberă.

ULTIMA ORA

PROCESUL ASASINARII LUI PETLIURA

INTEROGATORUL ACUZATULUI SCHWARTZBART

Paris 19.—Curtea cu Juri a Seinei a început eri judecarea procesului lui Schwartzbart, asasinul lui Petliura. fostul hatman al Ucrainei.

Acest proces este considerat ca cel mai de senzaţie din ultimul an. De aceia, publicul amator de senzaţii a tixit sala curţii. Se observă în asistenţă multe doamne din înalta societate.

Acuzatul era palid şi obosit, dar avea o expresie energică întipărită pe figură. Era modest îmbrăcat, dar purta la butonieră crucea franceză de războiu.

Preşedintele curţii a atras atenţia publicului că nu va permite nici un fel de manifestaţie.

Interogatorul acuzatului

S'a dat cetire unui foarte lung act de acuzare.

S'a cetit apoi lista martorilor care cuprinde numeroase personalităţi literare, ştiinţifice şi politice.

*

S'a început interogatorul acuzatului. Schwartzbart a declarat că s'a stabilit în Franţa în anul 1919 şi a fost naturalizat francez în anul 1924.

La izbucnirea războiului mondial, se înrolase ca voluntar în legiunea străină franceză, a fost grav rănit pe front şi a primit decoraţia „crucea de războiu".

Schwartzbart a povestit apoi cauzele care l-au făcut să comită atentatul. A întâlnit la Paris foşti ofiţeri din armata ucraineană care l-au informat de ororile comise de Petliura împotriva populaţiei evreeşti. I s'a născut în suflet o ură profundă împotriva lui Petliura. N'a lucrat ca un instrument al sovietelor. Este anarhist în adevăr, dar un adversar hotărât al revoluţiei comuniste.

Tăgădueşte acuzaţia adusă de partea civilă cum că ar fi fost condamnat la Viena pentru furt prin efracţie.

D. *Campinchi*, avocatul părţii civile, prezintă imediat un certificat al prefecturii de poliţie din Viena în care se arată că Schwartzbart a fost condamnat în anul 1908 la 4 luni închisoare pentru furt.

D. Campinchi susţine totodată şi prezintă documente cum că Petliura nu era un duşman al evreilor şi n'a ordonat pogromuri.

Schwartzbart răspunde că poate în teorie Petliura nu era antisemit, dar în practică este vinovat personal fiindcă a tolerat orori împotriva populaţiei evreeşti.

Continuând interogatorul, Schwartzbart declară că n'are nici un complice şi că nu regretă fapta comisă.

A provocat senzaţie în sală declaraţia acuzatului că după al cincilea foc de revolver s'a apropiat de victimă să vadă dacă „gloanţele au străpuns pielea ticălosului". Şi Schwartzbart a adăugat: „am văzut că mizerabilul era bine găurit".

Aici s'a întrerupt interogatorul care va continua în şedinţa de astăzi după amiază.

Câteva amănunte

Se crede că procesul Schwartzbart va ţine 8 până la 12 zile.

Materialul strâns de apărare e colosal. Rar s'a pomenit ca un dosar să cuprindă atâtea pagini, descrieri documente, protocoale etc. Pentru transportarea acestui imens material, care se găsea într'o odaie specială la locuinţa avocatului Torrès, a fost nevoe de un camion mare.

Apărarea a citat martori în Franţa, Polonia, Germania, Austria, Statele-Unite, Argentina etc. Dintre martori, şi-au anunţat sosirea cunoscutului poet ukrainian Winicenco, romancierul Maxim Gorki, fostul şef al guvernului provizor din Rusia, Al. Kerenski etc.

Pe ziua de ieri, în multe sinagogi s'au oficiat rugăciuni în memoria victimelor pogromurilor din Ukraina.

România vrea excepţii

în chestia libertăţii vamale

Geneva 19. — Conferinţa pentru desfiinţarea barierelor vamale, a început eri discuţia proectelor de convenţiune.

Primul delegat al României a declarat că guvernul român este dispus să primească convenţia pentru desfiinţarea prohibirilor vamale, însă cu condiţia să se lase guvernului libertatea absolută de a institui excepţiile pe care le crede de cuviinţă.

Preşedintele conferinţei a răspuns că excepţii nu pot fi admise căci altfel conferinţa ar deveni iluzorie.

Guvernul norvegian

bătut în alegeri

Oslo 19.— In alegerile generale partidul din dreapta care alcătueşte guvernul a suferit o serioasă înfrângere.

Partidele muncitoresc şi ţărănesc şi-au sporit numărul mandatelor.

Probabil că guvernul va demisiona.

D. Titulescu s'a întors

Bucureşti 19.— Eri la ora 5 p. m. d. Titulescu a intrat în ţară prin punctul Jimbolia.

Ministrul de externe soseşte astăzi dimineaţă în Capitală.

*

Pe peronul gării de Nord d. Titulescu a fost întâmpinat de ziarişti cărora le-a declarat că va face în curând o mare mişcare în diplomaţie.

Invalidarea alegerei de la Bălţi

Bucureşti 19.—Comisia de validări a Camerei a hotărît eri invalidarea alegerii dela Bălţi.

Chestiunea va veni astăzi în discuţie publică. Va lua cuvântul d. Ion Mihalache, care va expune samovolniciile comise.

In jurul crahului bancar din Brăila

Brăila 19.— Agitaţiile continuă în chestia crahului băncii Eleno-Română. S'au pierdut depozite în valoare de aproximativ 60 milioane lei.

Primul procuror a sigilat eri birourile băncii. De asemenea a fost sigilată şi sucursala din Galaţi.

Gherasim Aninos şi Draculis au oferit averea lor pentru acoperirea pagubelor.

Directorul general Lambru a dispărut fără urmă. Se crede că a fugit peste graniţă.

Atitudinea d-lui Iorga

D. N. Iorga a hotărât să se prezinte în alegerile parţiale pentru a intra în parlament şi în lupta politică. Apostolul de la Văleni va fi probabil ajutat de naţional-ţărănişti.

REGELE BORIS BOLNAV

Breslau 19.—Regele Boris al Bulgariei se află bolnav.

Regele este căutat de profesorul universitar Erkele

Greva minierilor spanioli

Madrid 19.—Eri s'a declarat greva generală a minierilor spanioli.

Inchisoare incendiată

Sofia 19.—Un violent incendiu s'a declarat la închisoarea civilă din Scopie-Macedonia sârbească. Sunt mai multe victime omeneşti.

Congresul de la Alba-Iulia

Bucureşti 19.—Comitetul executiv şi sfatul parlamentar al partidului naţional-ţărănesc, întrunit astăzi dimineaţă, a hotărât definitiv ca congresul de la Alba-Iulia să aibă loc în ziua de 20 Noembrie.

Dezastroase inundaţii în Mexik

New-York 19.—Un uragan urmat de o rupere de nouri, a provocat inundaţii catastrofale. Mai multe localităţi au fost distruse. Pagubele sunt foarte mari.

Sătenii în luptă cu banditii în pădurea Dobrovăţ

Am relatat în numărul de eri al ziarului, lupta dintre banda Leonte—Hăbuc şi jandarmi, în pădurea Dobrovăţ.

Revenim azi cu noi amănunte.

Auzind lupta din pădurea Dobrovăţ, sătenii din satul Slobozia, s'au înarmat cu topoare, ciomege şi alţii cu arme, şi au venit în goană în ajutorul jandarmilor.

Lupta fu atunci şi mai mare, iar banditii fură nevoiţi să fugă.

Un cartuş al banditilor a lovit pe flăcăul C. N. David, (care nu este jandarm cum din greşală am anunţat eri).

In stare gravă victima a fost internată în spital.

D. Căpitan Alexandrescu, a luat drastice măsuri pentru urmărirea banditilor.

CEFERISTE

REDUCEREA

numărului funcţionarilor ceferişti din Iaşi

Numai 50 la sută, sunt absolut necesari

Printre funcţionarii ceferişti din localitate domneşte o vie agitaţie, în urma unei telegrame a Direcţiei de Conducere a C. F. R.-ului, care a cerut Regionalei locale, să întocmească un tablou de funcţionari ieşeni.

Tabloul trebue să cuprindă funcţionarii strict necesari, cei care pot fi utilizabili şi cei de care administraţia cefereului se poate cu uşurinţă dispensa.

Primul tablou— acel al funcţionarilor strict necesari indispensabilia serviciului, cuprinde cam 50 la sută din actualii funcţionari.

Al doilea tablou acel al funcţionarilor utilizabili, cuprinde vreo 20 la sută din restul funcţionarilor. Ultimul tablou, acel al funcţionarilor de care Direcţia locală c. f. r. se poate cu totul dispensa, cuprinde 30 la sută din funcţionari.

*

D. Director Regional Emil Niţescu, a plecat eri la Bucureşti spre a prezenta acest tablou Direcţiei Generale c. f. r.

CUTREMUR DE PĂMÂNT

Viena 19.—Un nou cutremur de pământ s'a resimţit ieri la Schwadorf lângă Viena.

Două îndrăzneţe furturi în localitate

Operaţiile bandei cu chei potrivite

In cursul nopţei s'au comis în localitate două furturi îndrăzneţe.

Primul s'a săvârşit prin chei potrivite, la locuinţa d-lui Sami Caizman din str. Roseti 12. Hoţii nestingheriţi de nimeni, au desfăcut toate sifonerele, căutând bijuterii.

In cele din urmă au găsit doua inele de aur, două sfeşnice de argint precum şi 12 linguriţe de argint.

*

Al doilea furt s'a săvârşit prin spargere la locuinţa d-lui Isac Horovitz din str. Ghica Vodă 41.

Şi aici hoţii au căutat bijuterii.

După o căutare îndelungată, au putut să-şi însuşiască un ceas de aur, o brăţară de aur, şase linguri şi 6 linguriţi de argint, precum şi suma de 2200 lei găsită într'un saltar.

*

Prin felul cum au lucrat, hoţii par a fi destul de ingenioşi căci n'au fost simţiţi de nimeni.

Intrucât în ultimul timp s'au comis câteva furturi îndrăzneţe prin chei potrivite, între care şi cel dela agenţia Lustgarten din str. Cuza Vodă, se crede că există o bandă bine organizată.

Brigada de Urmărire fiind sesizată, a început cercetările.

REP.

INFORMAŢII

x Cabinetul II Instrucţie începând cercetările în afacerea asasinărei bolnavului Ioan Părtac de către gardianul D. Bulhac a dispus desgroparea cadavrului celui ucis.

x *Poliţieneşti.*— A fost dus la poliţie individul Petru Manilov din str. Cuza Vodă 23, în urma reclamaţiei lui Gh. Postolachi din str. Frumoasa 114 şi a lui Ioan Rusu din str. Elena Doamna 15, pentrucă pe când se aflau în cârciuma d-lui Leizerovici din str. Adamachi, Manilov a provocat scandal şi le-a spart capetele fără nici un motiv.

Răniţii au fost pansaţi la spitalul „Ghelerter".

— Au fost duşi la secţie Vladimir Roşca, deţinut, măturător la serviciul stradelor; şi soldatul Smolitu Vasile din Reg. 6 Vânători, găsiţi prin piaţa Halei cu nişte giuvaericale pe care încercau să le vândă.

— A fost dus la secţie Gh. Enache deţinut, măturător la serviciul stradelor, care a fugit din cazarma primăriei.

— D. Sandu Ghelber din str. Brătianu a depus la secţie un coş cu mai multe scule pentru bumbac, găsit în curtea sa.

— A fost dus la secţie Const. Venică din Mah. Adunaţi 4, găsit pe stradă cu trei încărcătoare cu cartuşe de armă.

Dr. H. Wechsler

Boli interne, Genito-urinare Sifilis

DIATERMIE

pentru boli urinare, boli de femei, reumatism, nevralgii, migrenă, gută, diabet, boli de stomach etc

Consult: 8-11 a. m. 2-8 p. m.

IAŞI, str. Armeană 4

DURERI DE CAP
ALUNGĂ IMEDIAT
TESTA

De vânzare în toate Farmaciile şi Drogueriile din România

Dr. Albert Ficler

Specializat în principalele clinici din *Berlin, Leipzig* şi *Frankfurt a/M.*, în

Boli interne, Boli de Stomac, Intestine, Fioat şi Boli de nutriţie: Diabet (Tratamente cu insulin), Gută, Arteroscleroză, *etc.*

Tratamente cu

DIATERMIE

pentru toate maladile indicate

Cons.: 9—11 si 3—6.

Iaşi, Str. Lăpuşneanu 27

DOCTOR

Tr. Mihailescu

asistent universitar

chirurg secundar gynecolog la spit. Maternitatea

BOLI DE FEMEI, GENITO-URINARE-SIFILIS

Str. Lăpuşneanu No. 18, etaj

Telefon No. 164

Consult. 1—3

DOCTORUL

R. DAMSKER

s'a mutat

în str. Ghica-Vodă No. 44-46

şi consultă zilnic:

MEDICINĂ INTERNA

Sifilis, Genito-Urinare

8—11 a. m. şi 3—7 p. m.

România

Corpul Portăreilor Trib. Iaşi

PUBLICAŢIUNE No. 152

Anul 1927 luna Octomb. 12 zile

Se publică spre cunoştinţa generală că conform adresei D-lui Jude Ocol. II Urban Iaşi No. 26798 | 927 se va vinde prin licitaţie publică în ziua de 28 Octombrie 1927, ora 15 averea mobilă seq. cu procesul verbal No. 1439 | 927 de la D-l Ion Ţâţu din Iaşi strada Toma Cosma No. 108 în pretenţia Primei Societăţi de Economie din Iaşi, averea consistând din 15 oi albe şi negre.

Vânzarea se va face pe bani gata la domiciliul debitorului în asistenţa D-lui comisar respectiv.

Şef Portărel, Indescifrabil

DE INCHIRIAT de la 26 Octombrie 1927, două camere, bucătărie, antreu cu geamlâc în str. Muzelor 7 bis. A se adresa în str. Trei Erarchi 4.

DE INCHIRIAT dela 26 Octombrie, o prăvălie mare, odaie mare, coridor şi bucătărie, lumină, apă, canal; se pot depozita orice fel de mărfuri. A se adresa Ionas Feldman în str. Anastasie Panu 58. Deasemenea, caută un încasator cu garanţie.

DE INCHIRIAT o prăvălie, în str. Cuza Vodă No. 16. A se adresa la proprietar, la etaj.

Tribunalul Jud. Iaşi secţia III-a

Publicaţie de Vânzare

No. 7512 din 12 Octombrie 1927

Se încunoştiinţează că Tribunalul Iaşi s. III-a, în urma raportului D-lui Jude Sindic No. 4077 | 1927 prin Jurnalul No. 7448 | 1927, a autorizat a se scoate în vânzare prin licitaţie publică, prin mijlocirea Corpului de Portărei bunurile falitului H. Fundeanu din Iaşi, compusă din mobilier de prăvălie, din vase şi 10 lăzi, evaluate de expert la suma 41.736 lei.

Vânzarea şi adjudecarea acestor bunuri, va avea loc în ziua de 25 Octombrie 1927, ora 14 la faţa locului în str. I. C. Brătianu No. 118.

Licitaţia publică va începe de la suma evaluărei, cu facultatea D-lui Jude Sindic de a o începe şi dela o sumă mai mică, sub rezerva omologărei Tribunalului.

Dosar No. 36 | 927

Preşedinte, M. Eşianu

Portărel, V. Stănescu

Tribunalul Jud. Iaşi Secţia III-a

Publicaţie de Vânzare

No. 7515 din 12 Octomb. 1927

Se încunostiinţează că Trib. Iaşi s. III-a în urma raportului D-lui Jude Sindic No. 4053 | 927 prin Jurnalul No. 7298 | 927, a autorizat a se scoate din nou în vânzare prin licitaţie publică prin mijlocirea Corpului de Portărei, în condiţiunile jurnalului anterior averea mobilă a falitului Sam. I. Feuerştein din Iaşi compusă din articole de papetărie, mobilier de prăvălie, maşini, mobilier de fabrică şi anume: 1) Papetăria şi mobilierul de prăvălie evaluate de expert la 347.108 lei aflat în str. Ştefan cel Mare No. 68. 2) Maşini cu mobilier, mărfurile în str. Ştefan cel Mare No. 68 evaluat de expert la suma de 319.300 şi portofoliul la 174.418 lei în camera Sindicatului falimentelor.

Vânzarea şi adjudecarea acestor averi va avea loc în ziua de 25 Octombrie 1927, ora 14 la faţa locurilor mai sus indicate, începându-se licitaţia publică de la sumele evaluărei cu facultatea D-lui Jude Sindic de a o începe şi dela o sumă mai mică sub rezerva omologărei Tribunalului. Dosar No. 54 | 1926

Preşedinte, M. Eşianu

Portărel, V. Stănescu

ORA 3

UN AEROPLAN SE PRABUŞEŞTE LA CONSTANŢA

DOUĂ VICTIME OMENEŞTI

Constanţa 19.—Astăzi la prânz, un grav accident de aeroplan s'a întâmplut la Mamaia.

Un avion militar, tip. „Potetz" s'a urcat la ora 11 având ca pilot pe Ion Andriţoi şi ca observator pe Vasile Nicolau.

După câtva timp, din cauza unui defect la motor, avionul a căzut la Mamaia dela 200 metri înălţime. Aparatul a fost complect sfărâmat.

Andriţoi, prins sub motor, a fost zdrobit cu desăvârşire.

V. Nicolau are picioarele şi braţele rupte. In agonie, a fost transportat la spital.

Se face anchetă.

STIRI DIN TARĂ ŞI STRĂINATATE

ASPECTE

(Continuare din pag I-a)

rătate, în câteva luni numai ţărănimea a fost silită să consume douăzeci şi două de milioane de exemplare ale prozei d-lui Filip!

Cunoaştem toţi valoarea culturală şi educativă a acestor publicaţii; şi este mai mult de cât o sfidare aruncată scriitorilor de talent şi conducătorilor de reviste bune, opera de răspândire în zeci de milioane de exemplare a unor publicaţii mediocre, când scriitorii nu pot găsi sprijin pentru tipărirea volumelor lor şi când revistele îşi duc existenţa aproape din pomana pe care o mai pot obţine de la câţiva amatori de literatură.

Guvernarea averescană trâmbiţase inaugurarea unei ofensive culturale: pentru această ofensivă a vorbit cu patos la Chişinău d. Petrovici pe când era ministru al instrucţiunii publice şi tot pentru acest motiv au putut fi captaţi câţiva scriitori cu renume.

Astăzi, apare la lumina zilei procedeele de propagandă culturală averescană, şi se vede cum şi cu ce au înţeles averescanii să ridice nivelul cultural al ţării. Scandaloasa răspândire a milioanelor de maculaturi despre care vorbeşte campania „Adevărului", fixează definitiv un regim de jaf şi corupţie şi ne arată încă odată ce se poate ascunde după cuvintele bombastice ale „intelectualilor" partidelor noastre politice.

G. SPINA

Voci din public

(Continuare din pag. I-a)

Ori un grup din aceşti luptători, intelectuali şi în mare majoritate ofiţeri de rezervă, n'au obţinut încă vre-o parcelă, deşi au trecut aproape zece ani dela promulgarea legei.

Credem, că nimeni nu va pretinde că acest grup să rămână nesatisfăcut, nici ca să se mulţumească cumva cu vre-o parcelă în vre-o suburbie insalubră.

Actualmente municipiul Iaşi nu dispune de un teren mai potrivit pentru acest grup de luptători, de cât de terenul foastei expoziţiuni.

Suntem convinşi, că atât primarul, ajutoarele şi consilierii, cât şi toţi cetăţenii municipiului Iaşi, vor fi de acord, că cea mai pitorească regiune, să fie moştenită de aceşti vrednici şi demni luptători.

In ceia ce priveşte păstrarea esteticei şi a salubrităţei, e nedoelnic, că va fi o întrecere firească.

Prin un asemenea gest, toţi cetăţenii vor dovedi din nou, prin reprezentanţii lor, că pe lângă simţul de îndatorire, îl posedă şi pe cel de recunoştinţă, comoara culturei spirituale.

Cât priveşte părerea grupului de intelectuali, care înclină pentru menţinerea terenului, restaurarea pavilioanelor şi a instalaţiunilor, înfiinţându-se o expoziţie şi un târg permanent de mostre, având de scop: înflorirea municipiului şi îndrumarea sistematică, practică a masselor muncitoreşti rurale şi urbane,— se poate răspunde: că ori cât de ideal ar fi scopul urmări', o expoziţie nu poate avea alt efect, de cât unul emotiv sau speculativ temporar; iar înflorirea unui oraş, al unei provincii sau al unei ţări, fie pe cale estetică sau economic-practică, se poate realiza efectiv mai ales priu şcoală, unde teoria să găsiască aplicaţiune serioasă, practică, chiar dacă ar necesita sacrificiul a multor miliarde de lei.

Aşteptăm cu nerăbdare desfăşurarea desbaterilor consiliului şi hotărârea asupra acestei probleme.

ED. CUPFER

Farm. Colonel de rezervă

Iaşi Octombrie 1927

x Cititorii noştri găsesc ziarul „Opinia" până la ora 1 noapte, la Regia de sub Hotelul Traian.

TIFOS EXANTEMATIC IN IAŞI

4 cazuri, din care unul mortal

Buletinul cazurilor de boli contagioase, pe ziua de ieri este foarte bogat.

In afară de două cazuri noi de scarlatină în străzile Costachi Negri şi Sarată, şi confirmarea ultimelor două cazuri de febra tifoidă, s'au mai declarat şi *câteva cazuri de paralizie infantilă şi tifos exantematic*.

*

In spitalul de izolare au fost ieri internaţi doi copii, unul originar din comuna Maxut jud. Botoşani şi altul din com. Cioropcani cătuna Buciumeni jud. Iaşi, bolnavi suspecţi de paralizie infantilă.

In strada Vasile Lupu 21 s'a declarat ieri primul caz de tifos exantematic.

S'au mai confirmat două cazuri de tifos exantematic unul în str. Brunetelor 11, iar al doilea la un bolnav originar din com. Briceva jud. Soroca.

Chiar şi bolnavul din str. Brunetelor fusese internat în spitalul de izolare ca suspect de febră tifoidă şi ieri s'a confirmat că are tifos exantematic.

*

In str. Şocola s'a declarat un caz nou de erizipel.

Ieri au fost eliberaţi şase bolnavi vindecaţi de scarlatină, aşa că în spitalul de izolare au rămas 62 scarlatinoşi.

Se mai găsesc internaţi şi trei bolnavi de paralizie infantilă, dintre care unul confirmat iar două încă în observaţie.

*

Zilele acestea se va întruni Consiliul de Higienă al oraşului.

*

Un caz mortal de tifos exantematic

De altă parte dela poliţie aflăm următoarea informaţie: aseară la orele 6, din ordinul Parchetului, a fost transportat la morga spitalului Sf. Spiridon cadavrul lui Ioan Moisiu din str. Eternitate 3, fost în serviciul d-lui Ioan Musteaţă din str. Fulger No. 6. Ioan Moisiu încetase din viaţă fiind bolnav de tifos exantematic.

Cadavrul fusese mai întâiu depus la morga spitalului de izolare.

L. PL.

LUCRĂRILE PARLAMENTULUI

18 Octombre

CAMERA

D. *Victor Iamandi* face elogiul lui G. G. Mărzescu şi propune aşezarea în incintă a bustului regretatului defunct.

D. *I. G. Duca*, se asociază în numele guvernului.

D. *N. N. Săveanu*, preşedintele Camerei exprimă sentimentele Camerei pentru memoria lui G. G. Mărzescu.

D. *D. R. Ioaniţescu* arată samavolniciile comise de prefectul de Ilfov cu prilejul alegerilor de la judeţ.

D. *E. Nicolau* arată că după trei ani de la votarea legii pentru casa unde a copilărit Eminescu, nu s'a făcut nimic.

D. *N. Costăchescu* (Iaşi) arată că la congresul partidului naţ.-ţărănist din Mehedinţi, administraţia guvernului a oprit ţărănimea să intre în oraş.

Se aleg doi vice-preşedinţi în persoana d-lor A'. Vasilescu-Valjean şi A. Imbroane.

D. *Pompiliu Ioaniţescu* susţine contestaţia contra alegerii dela Durostor, cerând invalidarea.

*

SENATUL

Se ceteşte adresa Curţii de Casaţie care respinge cererea d-lui C. Stere de a fi proclamat senator de drept, pe motivul că legislatura de sub guvernul Marghiloman a fost anulată, iar actuala legislatură e abia la început. Cererea d-lui Stere a fost trimisă la comisia de petiţii.

Se alege comisia de răspuns la mesaj. Se formează secţiunile senatului.

Jălui-m'aşi şi n'am cui...

(Continuare din pag. I-a)

Asta-i haina, podoaba, mândria codrului...

Nu-l deranjaţi cu plângeri !..

Jălui-m'aşi, şi n'am cui,
Jălui-m'aşi Nistrului...
Nistrul are petricele,
Iar de mine nu-i e jele...

Iute şi puternic curge apa Nistrului peste un veşnic fund de petricele. Şi lovindu-se de ele, apa sună ca argintul.' Apa cântă şi înţelege plânsul.

Jălui-m'aşi şi n'am cui
Jălui-m'aşi Prutului
Prutul are apă multă
El pe mine nu m'ascultă...

Prutul în ideia poporului, este o apă mare, satisfăcută de sine şi care nu înţelege plângerile.

Astăzi plângerea românului se aude tot mai des. Viaţa socială s'a transformat într'un fel de pânză de paianjăn în care omul, cu cât se plânge mai tare cu atât se încurcă mai mult.

Şi e rău când omul n'are cui se plânge!

Dr. VICOL

Ismail

D. Octavian Goga

despre retragerea guvernului averescan

D. Octavian Goga, cunoscut luptător antisemit, a acordat un interviu unui ziarist evreu din Capitală.

D. Goga desminte că trecutul guvern averescan ar fi avut intenţia să dea o lovitură de stat. Plecarea guvernului s'a datorit faptului că regele a cerut aceasta pentru a favoriza venirea d-lui Brătianu. Deşi s'a făcut o nedreptate, averescanii au renunţat la rezistenţă pentru a nu zgudui ţara în nişte momente critice, şi au comunicat din capul locului, d-lui Brătianu, că înţeleg să părăsească imediat puterea.

GUVERNUL ŞI COMEMORAREA LUI GRIGORE GHICA VOEVOD

MARI SERBĂRI LA CERNĂUŢI

Se ştie că comitetul pentru organizarea serbărilor de comemorare a lui Grigorie Ghica Voevod ceruse telegrafic avizul d-lui Osvald Racoviţă, care se afla în Capitală, dacă aceste serbări vor avea un caracter general sau numai unul local.

D. O. Racoviţa s'a întors aseară din Capitală. Astăzi dimineaţă d-sa a comunicat delegaţiei permanente că Guvernul a hotărît ca Grigore Ghica Voevod să fie comemorat prin mari serbări la Cernăuţi, în ziua de 11 Noembrie.

Această dată o propusese la Iaşi şi d. general Zadic, căci coincide cu ziua întrării trupelor române în Bucovina.

La serbările dela Cernăuţi vor participa membrii guvernului, parlamentarii, reprezentanţii tuturor societăţilor culturale etc.

Din Iaşi a fost invitat tot Consiliul Municipal, I. P. S. S. Mitropolitul Moldovei, d. General Zadik, Comandantul Corpului IV Armată, Rectorul Universităţii etc.

*

Duminică 23 Octombrie vor avea loc la Iaşi serbările după programul stabilit ieri.

Astă seară se va ţine ultima şedinţa a comitetului care organizează serbările.

AGITAŢIA MESERIAŞILOR VASLUENI

Vaslui 19.—Meseriaşii vasluenisunt în plină agitaţie.

Duminică în sala „Valea Racova" mai toată muncitorimea a luat parte la consfătuirea ţinută, în vederea proectului Ministerului Muncii de a se modifica legea meseriilor. S'a ales un comitet de acţiune în frunte cu d. Alex. Dimitriu.

Minirea acestui comitet este de a redacta un memoriu care va fi prezentat Ministerului Muncii.

Duminică 23 Oct. va avea loc o nouă întrunire când se va supune spre aprobare memoriul precum şi constituirea unei delegaţii care se va prezenta d-lui dr. Lupu.

Ceai literar.—Sâmbătă seara va avea loc în sala cercului sionist un ceai literar dat de soc. „David Wolfsohn".

Va conferenţia d. avocat S. Finkelştein, tratând următorul subiect „Dela fraţii Tharaud la Israel Zangwill".

Accident mortal.—D. V. Solomon din com. Zăpodeni printr'o mişcare greşită a căzut din podul casei sale, încetând din viaţă.

Cirus

O statistică a orbilor

Ministerul Sănătăţei a trimis ordine circulare tuturor prefecturelor de judeţ, prin care se cere alcătuirea unor statistice asupra numărului orbilor.

In tabloul statistic pe lângă numărul şi numele celor orbi, se va mai scrie vrâsta la care orbii şi-au pierdut vederea, cauza nenorocirei şi dacă au învăţat la vre'un institut special.

Prefectura de judeţ a dat ordine circulare la primăriile rurale, pentru alcătuirea statisticei.

x *Alt faliment în Ardeal.*—Tribunalul din Oradea a declarat în stare de faliment fabrica de mobile „Gloria" din Tileagd.

Pasivul se urcă la 5 milioane lei. 400 de muncitori au rămas fără lucru.

In jurul grevei minierilor germani

Berlin 19— Grupul parlamentar social-democrat a hotărât să interpeleze guvernul în chestia grevei celor 72.000 lucrători minieri.

Probabil că greva avea şi alte consecinţe politice. Centrul şi comuniştii vor propune un vot de neîncredere în ministrul muncii.

Greva se întinde.

Direcţia minelor Leuna unde sunt în serviciu 20.000 muncitori, a cedat sporul de salar cerut.

Figuri ieşene

D. Eugen Closs
directorul prefecturei de poliţie

Acceptarea lui Dovgalewski

ca ambasador la Paris

Paris 19. — Consiliul de miniştri a hotărât eri în principiu să dea agrementul pentru numirea lui Dovgalewski ca ambasador al Rusiei la Paris.

E vorba însă ca agrementul să fie condiţionat de obligaţia ca ambasadorul să nu se amestece în politica internă a Franţei.

Noul ambasador, odată cu scrisorile de acreditare, va prezenta şi scrisoarea de rechemare a lui Rakovski.

INFORMAŢII

x **Sâmbătă 22 Octomb. ora 11 dimineaţă, va avea loc la mormântul din Copou, parastasul de 6 luni de la moartea neuitatului A. A. Badareu.**

x *Ziarul „Dimineaţa" scrie: „Ziarul „Dreptatea" crede a şti că d-na Elena Lupescu a fost „îndepărtată" din anturajul principelui Carol.*

„Informaţiile noastre ne autorizează a spune că ştirea oficiosului naţional ţărănist e pripită"

x *Ministerul de Interne a confirmat pe d. Osvald Racoviţă, ca primar al municipiului Iaşi.*

Piaţa Valutară

Leul la Paris a cotat ieri 15,85; la Zurich 3.24.

Devizele în Capitală au notat: Francul francez 6,34; belga belgiană 22,50; francul elveţian 31,18; lira engleză 786,75; dolarul 161,25; lira italiană 8.83; coroana cehă 4.80; Rentenmark. 38.60.

x Congresul anual al partidului naţional-ţărănesc va avea loc, anul acesta, la Alba Iulia, între 8 şi 15 Noembrie, (probabil Sâmaătă şi Duminecă 12 şi 13 Noembrie).

x Ministerul sănătăţii aduce la cunoştinţa generală că în ziua de 25 Octombre se va ţine la minister examenul de groghişti.

x Noile reduceri de taxe de export la vite şi cereale vor intra în vigoare pe ziua de Joi 20 c.

x D. D. Holban, fost inspector al regiunii şcolare Chişinău a fost numit inspector general al învăţământului secundar.

x D. Jude-instructor Pogonat a ascultat eri pe medicii Glückman, Frühling, Boghen şi Mărzescu, în cazul de avort pentru care este arestat d. dr. Heitel.

x Cabinetul de instrucţie care cercetează frauda cu împroprietărirea din judeţul Iaşi, a ascultat eri pe Pr. Sava Popovici fost deputat.

Sf. Sa a adus o serie de acuzaţii contra agronomului regional Gh. Covrig care se află arestat, implicat în aceste fraude.

x La Prefectura de Judeţ s'au început lucrările de reparare a localului.

Sala consiliului judeţean, prin plafonul căreia se putea comunica cu cerul, va fi complect refăcută.

De asemenea se vor pune geamuri la celelalte birouri; în urmă va fi pus în funcţiune caloriferul.

x Ofiţerii de rezervă şi retragere înscrişi în Uniunea secţiei Iaşi, se întrunesc Mercuri 19 a. c. ora 6,30 în localul Primăriei.

La ordinea zilei programul de activitate în viitor.

x Administraţia Financiară a judeţului Iaşi aduce la cunoştinţa generală că nu va achita nici o sumă dacă nu se prezintă chitanţa doveditoare că s'au plătit impozitele datorate pe anul curent.

x In com. Schitul-Ducăi—Iaşi a încetat din viaţă femeea Catinca Coman în vârstă de 102 ani.

„Baba Catinca" a murit de bătrâneţe.

x In com. Copou s'au mai declarat două cazuri de scarlatină.

Bolnavii sunt doi copii. Ei au fost izolaţi.

x D. Dulberg, director la Banca Moldovei, a fost înaintat şi mutat la filiala Băncei din Bucureşti.

Aseară d. Dulberg a părăsit laşul, condus la gară de funcţionarii Băncei, care cu duioşie şi cu regret s'au despărţit de colegul lor.

x Serviciul Sanitar şi Prefectura Poliţiei roagă părinţii de a nu veni la teatru sau cinematograf cu copii în vrâstă mai mică de cât 16 ani, spre a se evita conflicte cu reprezentanţii forţei publice, care veghează la aplicarea acestei măsuri.

x D. Marinciu, pleacă la sfârşitul săptămânei la Bucureşti pentru a stărui să obţie diferitele subvenţiuni, pe care statul le datoreşte judeţului.

x D. Ştefan Zeletin a depus azi, la rectoratul universităţii, jurământul ca profesor de enciclopedie filosofică şi istoria filosofiei vechi şi medievale, la facultatea de litere din Iaşi.

x E probabil că d. rector P. Bogdan nu va mai participa la serbările din Paris, cu prilejul centenarului naşterii marelui chimist Berthelot.

Vine Tanase la Sidoli
cu reviste noui de actualitate
— cu o trupă grandioasă —
cu un balet uriaş
Vineri 11, Sâmb. 12 şi Dum. 13 Noemb.
Bilete la cassa Sidoli—Procuraţi-vi le din timp spre a evita aglomeraţiile şi a obţinea locuri bune.

Blănuri Veritabile
şi cu preţuri reduse găsiţi numai la vechea firmă de încredere
Iosef Sandberg
Str. Ştefan cel Mare No. 11.
De asemenea, un bogat asortiment de mantouri de blană.

DENTISTUL
Fr. Grünberg
cu Institutul dentar, în
Strada Cuza Vodă No. 1
(vis-a-vis de Farmacia Jelea Halta Sărărie)
Execută toate lucrările de chirurgie şi proteză dentară după ultimele cerinţi ale ştiinţei.
Preţuri modeste
Consult. 9—1 şi 2 jum.—7

Tribunalul Judeţului Iaşi s. III-a
PUBLICAŢIE DE VANZARE
No. 7509 din 12 Octomb. 1927

Se încunoştiinţează că Trib. Iaşi, s. III-a în urma raportului D-lui Jude Sindic No. 7048 | 927 prin Jurnalul No. 7053 | 1927, a autorizat a scoate din nou în vânzare prin licitaţie publică, prin mijlocirea Portăreilor Iaşi, în condiţiunile Jurnalului anterior portofoliul falitului M. H. Zavilovici evaluat la suma de 81.912 lei.

Vânzarea şi adjudecarea va avea loc în ziua de 19 Octombrie 1927, ora 2 p. m. a portofoliului în camera D-lui Jude Sindic Tribunalul Iaşi, începându se licitaţia publică dela suma evaluărei expertului cu facultatea D-lui Jude Sindic, de a o începe şi de la o sumă mai mică sub rezerva omologărei Tribunalului. Dosar No. 26 | 927

Preşedinte, Indescifrabil
Portărel, Stănescu

Tribunalul Jud. Iaşi S-ţia III-a
PUBLICAŢIE DE VÂNZARE
No. 7553 din 14 Octomb. 1927

Dl. Jude Sindic al Trib. Iaşi prin raportul No. 4041 | 1927 a cerut Tribunalului Iaşi S. III-a să autorize scoaterea din nou în vânzare a imobilului falitului Herşcu Simon Trib. prin Jurnalul No. 7255 | 1927 a autorizat din nou Corpul Portăreilor respectiv să facă din nou toate formele legale de vânzare prin licitaţie a imobilului din Iaşi str. Broscăriei No. 64, proprietatea falitului a cărui situaţie conf. raportului de expertiză este:

Una casă situată strada Broscăriei No. 64, proprietatea falitului Herşcu Simon cuprinsă din 4 odăi cu antret în stare bună, construcţie de vălătuci, acoperită cu tablă veche, având ca ogradă o întindere de teren aproximativ de 1000 m. p. Acest imobil a fost evaluat de expert la suma de lei 80.000.

Se încunoştiinţează că vânzarea şi adjudecarea acestui imobil va avea loc în pretorul Trib. Iaşi Secţia 3-a în ziua de 31 Octombrie 1927, ora 12 amează, începându-se licitaţia de la suma de 80.000 lei, evaluată de expert.

Dosar No. 36 | 927
Preşedinte, M. Eşianu
Portărel, V. Stănescu

Biblioteca Universităţii
Loco
BIBLIOTECA UNIVERSITĂŢII -IAŞI-

ANUL [illegible] No. [illegible]

3 LEI EXEMPLARUL

VINERI 21 OCTOMBRIE 1927

ABONAMENTE

Lei 1000 pe un an
„ 500 „ 6 luni
„ 300 „ 3 luni

OPINIA

ZIAR POLITIC COTIDIAN

ANUNCIURI

se primesc la toate Agenţiile de Publicitate şi la Administraţia ziarului Iaşi—Str. Gh. Mârzescou 17

Interviewul d-lui Ministru al Căilor de Comunicaţie

Din lipsurile căilor ferate şi ale serviciului maritim

D. Dimitriu, Ministrul nostru al căilor de comunicaţii, a acordat, unui colaborator al ziarului „Argus“ un interview.

D. Dimitriu ne arată acolo programul d-sale de activitate în viitor.

D. ministru face între altele o descoperire fără importanţă, şi anume: d-sa află — în fine — că Administraţia Căilor Ferate păgubeşte foarte mult de pe urma noianului de bilete gratis şi de permise gratuite, cu cari se satisfac mari şi mici partizani ai regimului.

D. ministru are, fără îndoială dreptate. Dacă vre un mucalit ar avea vreme să facă o statistică, desigur că ar constata uşor că suntem primii în lume în ce priveşte numărul de călători cari voiajează gratis. Astă-zi 90 la sută din voiajorii de cl. I au bilet gratis. In asemenea condiţii este natural ca trenurile noastre să coste scump pe contribuabil, care trebue să umple golurile create de dărnicia celor mari.

Un lucru ni se pare însă curios. D. Dimitriu uită să ne spuie că această descoperire a mai fost făcută de un ministru şi anume de Al. Badareu care printr'o lege a suprimat bilete gratuite; şi mai uită să ne spue actualul Domn Ministru, că venind partidul liberal la cârma ţărei, în 1914, a abrogat această lege, dând astfel liber frâu distribuţiei de bilete gratuite, de care, într'o ţară, ce suferă ca a noastră de boala politicianismului, s'a făcut întotdeauna cel mai mare abuz. Fătărnicia a fost întotdeauna una din calităţile specifice ale liberalilnr.

De ministru ne mai vorbeşte de unele lucrări noi, de mică importanţă, ce se fac la Căile Ferate. Şi desigur va uita să ne vorbească de o lege, votată în ultimul parlament conservată, care prevedea lucrări noi de 400 milioane la C. F. R. Citez între altele, gara centrală de la Bucureşti, astăzi atât de necesară, linia directă Bucureşti — Craiova prin Turnu-Magurele, linia directă prin Bucureşti—Iaşi prin Faurei, linia Dorohoi—Mamornița şi altele care astăzi reprezintă miliarde, şi nu credem să se mai poată face.

Mare parte din aceşte lucrări, ar fi fost gata la isbucnirea războiului nostru şi ne-ar fi fost atunci de mare folos. Dar partidul liberal era destul de plictisit că numele lui A. Badareu se legase de Contenciosul Administrativ, şi nu mai vroia ca să rămâie legat de aceste lucrări importante şi necesare.

De aceia s'a grăbit să abroge legea şi să lese ţara păgubaşe de aceste frumoase lucrări, numai fiind-că nu erau făcute de partidul liberal, care a pretins întotdeauna că numai lui se datoreşte totul în această ţară.

Fatărnicie şi iarăşi fatărnicie, dar de data aceasta fătărnicie criminală.

*

Dl. ministru Dimitriu se mai ocupă şi de Căile de Comunicaţie pe apă, ne promite însă aci comercializarea.

Nu ştim dacă aceasta ar puputea fi folositor. Este adevărat că D. Comandor Boerescu conduce cu mai multă pricepere Soc. „România“ de cât D, Comandor Mărgineanu S. M. R., dar oare nu se găseşte în toată ţara un conducător mai priceput de cât directorul actual al oropsitului S. M. R.? Nu ne vine a crede; desigur nu a ştiut să caute D. Dimitriu.

Chestiunea S. M. R. este legată de dorinţa pe care o avem toţi românii de a vedea fâlfâind şi mai departe tricolorul nostru în Marea Neagră, Arhipelag şi Mediterana. Dar serviciul de voiajori nu aduce venituri nici unei Societăţi maritime, toate trăiesc din subvenţia Statului.

Cazul e şi mai greu la noi unde parcul de vase este propriu zis neexistent, vasele S. M. R. fiind vechi şi improprii pentru serv. pe care îl fac Ori numai Statul îşi poate permite luxul de a reînoi parcul său de vase, pentru aceasta nu e nevoe de comercializare.

Dar pentru numele Domnului D-le Ministru reînprospătează direcţia acestui serviciu.

Ori cele petrecute până acuma şi mai ales ultimul caz, când s'au cheltuit zeci de milioane pentru a degaja un vas deveni inutilizabil, nu dovedesc cu prisosinţă că e nevoie de măturoi?

Teodor Badareu

Actualităţi politice

Validările

Camera a invalidat, în fine, alegerea din Bălţi; a validat însă pe acea din Durostor.

Samavolniciile ordonate de d. Franasovici la Durostor, pentru alegerea averescanului Papacostea, s'au făcut —probabil— cu asentimentul d-lor Brătianu şi Duca.

La Bălţi, se vede că d. Inculeţ a lucrat pe cont propriu ca să scoată pe averescanul S. Niţă. Guvernul n'a îndrăznit să-şi ia răspunderea sângelui varsat.

Sântem curioşi să vedem în ce chip se va face noua alegere din Bălţi.

Campanie

D. Em. Socor publică prin „Adevărul“ noui documente prin care arată că d. P. Papacostea (fostul director general al poştelor şi actual deputat averescano-liberal) a frustrat poşta cu 5 şi jum. milioane lei, a distrus acte oficiale etc.

D. Socor cere parchetului să se seziseze din oficiu.

Un răspuns

Averescanii fac avansuri naţional-ţărăniştilor, în speranţa unui acord politic.

Oficiosul naţional-ţărănesc „Dreptatea“ răspunde...trimiţând pe averescani la parchet!

X.

ASPECTE

CONFESIUNEA D-LUI GOGA

Am avut dreptate complectă când, în Iunie, i-am prescris domnului Goga o cură de odihnă pentru nervii dumisale supra-excitaţi: cura a dat rezultate satisfăcătoare pentru pacient şi pentru ţară mai ales.

Domnul Goga care amenința în lunie cu instaurarea unui regim de răzbunare împotriva acelora cari îi cântau vecinica pomenire, a devenit blând ca un mieluşel; dumniasa, care jongla pe atunci cu violenţele de limbaj în aşteptarea pregătirei celor de fapt, găseşte astăzi prilejul unor lămuriri calme, aproape literare.

„Lovitura de stat e o legendă; nici prin gând nu i-a trecut să utilizeze forţa pentru a se menţine la guvern, n'a trimis ordine confidenţiale prefecţilor, n'a concentrat jandarmi şi n'a complotat cu principele Carol. Toate acestea sânt opera unor adversari neloiali cari voiau pur şi simplu să-i distrugă cariera sa politică a cărei lezinca a fost acea a generalului Averescu: „scrupulul excesiv de legalitate“.

Confesiunea aceasta e preţioasă. Trebue să luăm act cu plăcere de ea, dar nu mai puţin se cuvine să ne îndoim de sinceritatea ei măcar parţială: d. Goga e un mare ambiţios şi ambiţia la omul dotat cu un temperament violent ca acela

(Continuarea în pag. IV-a)

Din toată lumea

Cochetărie.— Amănunte sosite ulterior, arată că, după ce miss Ruth Elder a fost salvată din Ocean, în clipa când s'a suit pe bordul vaporului „Barendrecht“ frumoasa americană a scos din gentuţă un tubuşor cu „roşu“ şi început să-şi facă buzele! Era cu totul extenuata de extra-ordinarul zbor şi de recentul pericol al morţii, dar nu uitase de cochetărie.

Acest lucru a impresionat atât de mult pe oamenii de pe vaporul olandez, încât chestia cu „roşul de buze“ a fost consemnată pe registrul de bord, ca ceva excepţional.

*

Un duşman al femeilor.— D. Cicerin, ministrul de externe al Rusiei, este cunoscut ca un mare duşman al femeilor. Spre deosebire de celelalte departamente, nu există nici o femee funcţionară la departamentul externelor.

Dacă întâmplător d. Cicerin întâlneşte o femee pe sălile ministerului, din diplomatul de o delicateţă recunoscută, devine pur şi simplu furios.

D. Cicerin n'a fost însurat niciodată, şi probabil că n'are nici un fel de legături cu sexul slab.

*

Când pui decoraţia unde nu trebue. — Un fost soldat din fosta armată a Kaiserului, a ieşit într'o zi la plimbare prin Münchehen cu câinele său, la gâtul căruia atârnase „crucea de fier“, cunoscuta decoraţie nemţească. Pentru acest fapt, cetăţeanul în chestie a fost condamnat la trei săptămâni închisoare.

*

Expoziţia de automobile din Londra.— In acelaşi timp cu cea din Paris, s'a deschis şi la Londra o expoziţie de automobile, în marele palat Olympia. Standurile au o înfăţişare foarte îngrijită. Unele case au cheltuit până la 5000 lire sterling pentru decorarea locului unde şi-au aşezat maşinile.

Expun nouă ţări, care reprezintă dezvoltarea mecanică şi arta caroseriei din lumea întreagă.

Au venit cumpărători din toate părţile lumii. Preţul automobilelor variază dela 125 lire sterling (100 mii lei) până la 4000 lire sterling (3 milioane lei).

Figurează în expoziţie un automobil-caravană, cuprinzând două canapele, masă pentru dejunat, lavoar, apă caldă şi rece, etc. Toate acestea sunt aşezate pe un şasiu de automobil obişnuit.

*

Succese socialiste.— La câteva recente alegeri comunale din Germania, socialiştii au înregistrat importante succese, în dauna naţionaliştilor şi a rasiştilor.

Depildă la Königsberg, socialiştii şi-au dublat numărul voturilor, contrazicînd faima de „oraş naţionalist“ pe care o avusese până acum Königsbergul.

La Hamburg, voturile obţinute de socialişti şi de comunişti au întrecut cu mult voturile partidelor din dreapta.

Expediţie ştiinţifică românească

în regiunea polară de Nord

Revista ştiinţifică „Natura“ anunţă că la 16 Iunie s'a îmbarcat pe vasul „Gustav Holm“ la Copenhaga, o expediţie românească condusă de tânărul Dumbravă, pentru a întreprinde studii în Marea Albă, la Spitzberg şi insula Wrangel (regiunea polară de nord).

E vorba de cercetări de ordin meteorologic, oceanografie, magnetism etc. care vor dura 14 luni.

REÎNVIEREA TRECUTULUI

Pelerinaj la Ostia, fostul port al Romei antice, unde s'au desgropat splendide comori ale artei latine.

Cel mai simpatizat rege

Din viaţa lui Eduard VII

A stârnit mare interes cel de-al doilea volum al lui Sir Sidney Lee despre „Viaţa regelui Eduard VII“. Fostul monarh al Mare Britanii era iubit nu numai de supuşii săi, ci de întreaga Europă, pentru înţelepciunea şi pacifismul său sincer.

Eduard a aşteptat multă vreme până să devină rege. In timpul cât a fost prinţ moştenitor, ducea o viaţă mondenă şi aventuroasă, ceiace făcea unele cercuri să se îndoiască dacă va putea să-şi asume răspunderea tronului. Mulţi chiar vorbeau de rău pe socoteala sa.

Devenit rege de 59 de ani, Eduard VII arătă dintr'odată capacităţile sale deosebite pentru domnie şi afacerile publice. El era în strânsă legătură cu miniştrii săi, care nu întotdeauna îi puteau da lămurile cerute şi care lipseau uneori sau greşeau. Miniştrii căutau să se justifice, ceiace făcu pe rege să spună într'o zi: „Scuzele miniştrilor sunt tot atât de stângace pe cât le este misiunea de dificilă“.

Greutatea răspunderii îl apăsa uneori şi adesea vorbea de abdicare. „Le bon viveur“ de altădată era acum cel mai scrupulos suveran. De obiceiu amabil şi senin, adesea extraordinar de blând cu un sentiment aproape feminin, câte deodată —mai ales în ultimii ani ai vieţii— deveni melancolic şi fără entuziasm, şi gândea cu tristeţă la dezavantagiile de a fi rege.

*

Eduard VII s'a bucurat de o imensă popularitate, datorită pe deoparte succeselor sale diplomatice şi sportive, şi de altă parte extraordinarei sale afabilităţi personale şi interesului sincer pentru popor.

„Inteligenţa lui cuprindea omenirea întreagă. Nu o mică parte din succesul său era datorit faptului că avea înfăţişarea unui adevărat rege. Privirea, zâmbetul, îmbrăcămintea erau cu adevărat regale.

Incepând din vremea lui Carol II, toţi suveranii Angliei au fost „unfashionable“, nu erau prezentabili. Regele Eduard rupse această tradiţie. Ca prinţ al Galilor a fost cunoscut ca primul în societate; ca rege era un „arbiter elegantiarum“, pilda omului îngrijit, perfectul gentleman englez.

VICISITUDINILE VIEŢII

Nepotul unui fost prim-ministru rus, chelner la New-York

Un tânăr de 28 ani, care se numeşte William S. Church de Witte, lucrează azi ca chelner la Astoria Hotel din New-York, fiind ridicat la situaţia aceasta de la postul pe care l-a luat acum şase luni ca ajuutor de bucătar.

El rămase incognito până acum câteva seri, când un client pe carel servea, a recunoscut în el pe nepotul contelui Sergiu de Witte, fost prim-ministru al Rusiei sub ţarul Niculae.

Provocat, el îşi recunoscu identitatea şi spuse că găsea munca lui de astăzi mai plăcută de cât să fie al patrulea partener la bridge în societatea din New-York.

El mai spuse că putea câştiga în câteva zile 5 lire sterling (4000 lei) cu bacşişurile, pe când atunci când încerca să trăiască din scris, era fericit dacă câştiga suma aceasta în zece zile.

Până la sfârşit, nepotul lui de Witte susţine că era mândru de ocupaţia lui de astăzi.

Dela Societatea „Propăşirea Iaşilor“

O CASĂ A ARTELOR IN IAŞI

Necesităţile Iaşului muzical

La şedinţa săptămânală de Luni 17 Octombrie au participat D-nii D-ri P. Anghel, M. Ciucă, Possa, Zosin, C. Tănăsescu, Cădere, Câpâţână, d-nii Eug. Herovanu, G. Cristofor, N. Gheorghiu, Al. Aurescu, N. Teodorescu, Prof. Fintescu, Farmacist Werner, Inginerii Tzintzu, Cassetti, V. Sadoveanu, Andrei Ionescu, Cezar Cristea, C. Ciulei, Preot Em. Vasilovschi, Prof. Iorgu Iordon, A. Savul. Mircea Bârsan, Caramalău, Andriescu-Cale şi Ghiga Ionel.

Casa Artelor

Dl. Dr. Possa comunică adunărei că la 1912 s'a constituit la Camera de Comerţ o societate care a urmărit acelaş scop ca şi *„Propăşirea Iaşilor“* şi ale cărei şedinţe au fost rând pe rând prezidate de înalte personalităţi culturale, precum au fost N. Gane, Al. Xenopol şi Pandele Zamfirescu.

Societatea „Casa Artelor“ a căpătat fiinţă legală în 1913 şi din cauza grelelor împrejurări şi a importantelor evenimente istorice, prin care am trecut de atunci încoace, societatea nu a putut căpăta desvoltarea la care năzuiau iniţiatorii ei. Dela 1919 şi până la 1924, vremurile fiind ceva mai prielnice s'au putut strânge vre'o 80,000 lei, care prin capitalizare au devenit 175.000 lei şi în curând 200.000 lei.

(Continuarea în pag. IV-a)

PAZA SATELOR

Se ştie că şi satele au poliţia lor, cu prefecţi de poliţie: notarul şi jandarmul; gardişti: adesea din oameni fără căpătâi din sat—leneşi sau beţivi, ori de amândouă. In prea multe ne complacem în simulacre! Acolo în sat sau în comună, este doar un post cu un şef şi 2—3 jandarmi, care se zice că reprezintă poliţia organizată, în deosebire de gardişti, comunali, cari spre a semăna a poliţişti, au pe cap o capelă murdară, îmbrăcaţi în vestoane peticite şi cu opinci, dacă nu chiar cu picioarele goale.

Şi acum închipuiască-şi cineva şi altă ironie crudă: gardişti de fasonul celor descrişi, apărând postul de jandarmi în timpul nopţii. De ce? Postul are o casă cu bani? Nu. Apără pe d. „şef“, care precum spuneam mai sus este un fel de prefect de poliţie.

In definitiv satul nu este păzit, deşi el plăteşte un greu tribut pentru a fi apărat.

*

Cu câtă greutate şi câtă doză de bună voinţă a trebuit să aflu la d. prefect de judeţ, ca să pot obţine din fondurile prefecturii 5000 lei, cu care să se împrejmuie măcar localul şcoalei din satul meu natal — dacă nu s'a putut şi grădina.

Stă şcoala neîngrădită — ca cel din urmă bordei ţigănesc, de se scarpină de ea vitele satului când merg sau se întorc dela păşune; satul e prea încărcat de dări şi nu-şi mai poate face datoria faţă de şcoală.

Mă întreb atunci:

Nu mai bine cu cei 80—90 de mii de lei luaţi dela săteni pentru o pază care nu se face, să se repare şi întreţină într'o stare mai civilizată şcoala?

Cât de mult ar câştiga lumea satelor noastre dela o şcoală bine îngrijită şi cu o grădină model!

Bine, ar spune cineva poate, dar satele să rămână fără pază? Nu. Pe lângă cei 2—3 jandarmi ce până în prezent fac mai multă birocraţie decât poliţie, să se mai aducă 2—3 de la regimente şi cari să facă în chip mai efectiv serviciul de pază; statul doar tot cheltueşte cu întreţinerea lor, şi pe această cale — *înţelesnind prin serviciul lor* ca sumele date astăzi unui serviciu de pază ca şi inexistent— să treacă la şcoli indirect, ar deveni mai *„agenţi de propagandă culturală“*, decât cei plătiţi mai în timpul din urmă cu diurne şi cari n'au fost capabili să facă ceva pe ţărâmul cultural.

Iată o cale, pe care—urgisitul de toţi, jandarmul, ar deveni factor de cultură, reabilitându-se în acelaş timp din punct de vedere onoral.

GH. CHIRIŢESCU

Vizitați

MAGAZINUL UNIVERSAL „RATA"

IAȘI — strada Gh. Mârzescu 34 — IAȘI

RAION SPECIAL de HAINE GATA **întrecând cele de comandă**, pentru Barbați, Băeți și copii, Uniforme școlare, Blănițe de piele, Demiuri. Macferlane, Paltoane cu și fără blană, Scurte, Mantile de cauciuc etc.
RAION SPECIAL de HAINE PENTRU DAME
RAION SPECIAL PENTRU STOFE FINE cu METRU
RAION SPECIAL „ MANUFACTURA și GALANTERIE
RAION SPECIAL „ INCALȚAMINTE și GALOȘI etc.

Toate se vând cu **prețuri convenabile** *și plătibile* **în Rate lunare.**

BECURI electrice

cele mai solide, cele mai rezistente, din fabricile cele mai renumite: **Philips, Osram, Tungsram, Mazda, Ferrowatt, Orion**, etc. mărci garantate, cumpărați mai eftin ca oriunde numai la Depozitul **general**

Zaharia Weiss Piața Unirei

La ferma BADAREU

de vânzare

PURCEI de rasă pură BERCK

Telefon

TANAR etate 20—30 ani poate câștiga 10.000 lei lunar ocupându-se cu vizitarea clientelei. Nu se cere cunoștințe de branșă. Pentru informațiuni a se adresa „Asigurarea Românească" str. Lăpușneanu 40.

CECILIA REITER

AVOCAT

Birou de notariat

7 jum.-8 jum. dim.—6-8 seara

Str. Armeană 18 în curte

De închiriat

de la 26 Octombrie 1927 următoarele:

1). Un apartament compus din 6 odăi mari și atenanse în str. C. A. Rosetti 11-13-15, în total sau parțial.

2). Idem, două odăi și o bucătărie, în str. Dreaptă 4.

3). Idem, două odăi în str. Socola 84.

A se adresa la cancelaria Epitropiei Spitalului Israelit str. Elena Doamna 43.

SPITALUL SOCOLA IAȘI

Publicația No. 3660

11 Septembrie 1927

Se aduce la cunoștință amatorilor că în ziua de 20 Noembrie a. c. se va ține a treia licitație publică la acest spital prin oferte închise pentru aprovisionarea cu articole de băcănie pe anul 1927—1928.

Persoanele care doresc a concura la această licitație sunt rugate a se prezenta în ziua sus arătată ora 10 dimineață pentru a depune odată cu oferta și garanția de **10** la sută pentru suma de lei 100.000.

Condițiile de licitație se pot vedea în fiecare zi la cancelaria Spitalului.

Licitația se va ține conform articolului 78—83 din legea contabilității.

Medic Primar
p. Director Dr. Ballif

Dr. Marcu Caufman

BOLI INTERNE

VENERICE și SIFILIS

Consultă zilnic 2—8 p. m.

Iași, str. Palat 52

România
Corpul Portărelor Trib. Iași
PUBLICAȚIUNE No. 148
Anul 1927 luna Octomb. 5 zile

Se publică spre cunoștința generală că conform adresei Trib. Iași secția II-a No. 44281 | 927 se va vinde prin licitație publică în ziua de 27 Octombrie 1927 ora 10 a. m. averea mobilă sechestrată cu procesul verbal No. 537/1926 de la D-l Șmil H. Solomon la pretenția D-nei Fani Solomon, avere compusă din: trei rafturi, una tejghea, 744 bucăți de pensule cu No. 22, 24 și 26 și 38 pachete pensule No. 12, 14 și 16.

Vânzarea se va face la domiciliul debitorului în Iași, str. I. C. Brătianu No. 57, 59, pe bani gata și în asistența grefierului respectiv.

Șef Portărel, Indescifrabil
Secretar, Munteanu

România
Corpul Portăreilor Trib. Iași
PUBLICAȚIUNE No. 147
Anul 1927, luna Octomb. 6 zile

Se publică spre cunoștința generală că conform adresei Jud. Ocol I Mixt Iași, sub No. 25452 | 1927. se va vinde prin licitație publică, în ziua de 27 Octombri 1927, ora 10 a. m. averea mobilă sechestrată cu procesul verbal No. 1377 | 927 dela D-l Dumitru Romanica la pretenția D-lui Abram Davidsohn, avere compusă din: unsprezece butoaie mari de stejar, un butoi de metal și un covor de lână aleasă.

Vânzarea se va face în Com. Schitu Duca Jud. Iași, domiciliul debitorului pe bani gata și în asistența notarului respectiv.

Șef Portărel, Gh. D. Sava
Secretar, Munteanu

DE INCHIRIAT de la 26 Octombrie 1927, două camere, bucătărie, antreu cu geamlâc în str. Muzelor 7 bis. A se adresa în **str. Trei Erarchi 4.**

De vânzare

Un loc în cea mai frumoasă poziție a Tătarașului de circa 1800 m. p. cu pomi fructiferi eventual și case bune 4 odăi, bucătărie, pivniță pietruită, cămări șuri, loc pentru vite, păsări, 2 intrări separate, apă, lumină, tramvai, se închiriază de la primavara.

Adresați str. Călărași 18 bis proprietara *Elena C. Crețu*

România
Corpul Portărelor Trib. Iași
PUBLICAȚIUNE No. 146
Anul 1927, luna Octomb. 6 zile

Se publică spre cunoștința generală că conform adresei D-lui Jud. Ocol II Urban Iași sub No. 26140 | 927 se va vinde prin licitație publică în ziua de 2 Noembrie 1927 ora 10 a. m. averea mobilă sechestrată cu procesul verbal No. 703 | 927 de la D-l L. Froim Leib zis Froim Leibovici la pretenția Societăte. Dacia Română din București; avere compusă din: 2 garderoabe, una toiletă și un bufet.

Vânzarea se va face în Iași, Str. Ștefan cel Mare No. 55, domiciliul debitorului pe bani gata și în asistența comisarului respectiv.

Șef Portărel, Indescifrabil
Secretar, Munteanu

PIERDUT buletinul de înscriree în biroul populației eliberat de Jud. Fălciu, certificatul de bună purtare, actul de naștere și dovada de lăsare la vatră, eliberată de Reg. 27 Obuziere. Le declar nule și fără valoare în mâinile oricui s'ar afta. Rog găsitorul a le preda la comisia 4-a, unde va primi o recompensă. RADU TEODOR
Mah. Adunați No. 30

DE INCHIRIAT str, Sf. Sava No. 14, două odăi separate, fiecare cu antret separat.

SE CAUTA de către o mare instituție industrială, o dactilocorespondentă, independentă, în limbile germană și română. A se adresa la ziar.

STUDENT anul II, fizico-chimice, caută preparații. A se adresa la ziar.

DE INCHIRIAT de la Sf. Dumitru casele din strada Nicolina No. 91, compuse din șase odăi și două subsoluri, pivniță cu 2400 m.p. loc bun pentru local de cărciumă. A se adresa la dl. Avocat Gh. Stoianovici strada Elena Doamna No. 9.

DE INCHIRIAT dela 26 Octombrie, o prăvălie mare, odaie mare, coridor și bucătărie, lumină, apă, canal; se pot depozita orice fel de mărfuri. A se adresa Ionas Feldman în str. Anastasie Panu 58.

DE INCHIRIAT două camere și o bucătărie. A se adresa Părintelui Petrovanu Biserica Sft. Teodor.

DE VÂNZARE, rămase după incendiu: Un motor 45 H. P., un valtz de 75 Gantz, pentru porumb, una transmisie cu două șaibe și lagăre 70 m | m., un compresor, pompă de apă și țevărie. Preț eftin a se adresa: Filip str. Păcurari 129.

RAFTURI de ocazie, se caută A se adresa la ziar sub M.

SOBA DE FIER, mică, de ocazie, se caută. A se adresa la ziar sub R.

Butoaie

goale, de cerneală, diferite mărimi, de vânzare la tipografia H. Goldner.

Rezultatul anchetei comisiunei

pentru verificarea inventarului județean

O comisiune compusă din d-nii Gh. Malec și N. A. Bălăi, consilieri județeni,—a fost însărcinată cu verificarea inventarului averei Prefecturei de județ.

Ancheta a fost terminată, iar rezultatul ei este în adevăr surprinzător. Aproape nu există instituțiune care să depindă de prefectură, fără să aibă lipsuri în inventarul mobiliar.

Incepând dela localul Prefecturei și continuând cu Tribunalul, primăriile și judecătoriile din județ,—lipsese mobile de valori considerabile.

In cabinetul prefectului lipsesc două covoare, o canapea, un lavoar etc.

Dela Tribunal lipsesc dulapuri, bănci, fotolii, perdele scaune și alte mobile. In cabinetul 3 al judecătorului de instrucție nu se mai găsesc unele mobile ca: un fotoliu de piele, două perdele etc.

Și așa la fiecare instituțiune, comisiunea verificatoare a găsit lipsuri de mobile nu totdeauna bine justificate.

In total, valoarea tuturor mobilelor de care județul a fost păgubit, este de câte-va sute de mii de lei.

Raportul d-lor Malec și A Bălăi, se termină astfel:

„Deoarece până acum nu s'a scăzut nici odată din sarcina Prefecturei, mobilierul uzat și nici cel care s'a pierdut, și cum motivele arătate de autoritățile care se servesc de mobilierul prefecturei, sunt întemeiate, suntem de părere a se scădea din inventarul prefecturei.

De asemenea suntem de părere a se scoate din inventar și mobilierul găsit lipsă în magazie, deoarece fostul intendent fiind decedat, nu are cine de lămuriri asupra lipselor".

Dar chestiunea va fi pusă în discuțiunea consiliului județean.

Iași 20 Octombrie 1927

Onor.
„Asigurarea Românească"
BUCUREȘTI

Prin prezenta, țin de a mea datorie, a vă aduce cele mai vii mulțumiri pentru modul culant și prompt cum am fost despăgubit cu suma de *Lei 9.500.—* valoarea caiului meu, ce mi-a murit, și care era asigurat la D vstră cu polița No. 200614 prin Reprezentanța Generală Iași.

Recomandându-vă ca o Societate serioasă ce-și cunoaște îndeajuns menirea.

Cu toată stima
HAIMOVICI HERȘCU
Bivolari

România
Corpul Portăreilor Trib. Iași
PUBLICAȚIUNE No. 154
Anul 1927, luna Octomb. 17 zile

Se publică spre cunoștința generală că conform adresei D-lui Jud. Ocol II Urban Iași sub No. 27396 | 927 se va vinde prin licitație publică în ziua de 7 Noembrie anul 1927 ora 15 averea mobilă secvestrată cu procesul verbal No. 1237 | 927 de la D-l N. Horas din Iași, strada Socola No. 114 în pretenția Primei Societăți de Economie Iași, averea consistând din una mașină de cusut și diferite mobile casnice.

Vânzarea se va face pe bani gata la domiciliul debitorului în asistența d-lui comisar respectiv.

Șef Portărel Indescifrabit

DOCTORUL

R. DAMSKER

s'a mutat

în str. Ghica-Vodă No. 44-46

și consultă zilnic:

MEDICINĂ INTERNA

Sifilis, Genito-Urinare

8—11 a. m. și 3—7 p. m.

Dr. H. Wechsler

Boli interne, Genito-urinare
Sifilis

DIATERMIE

pentru boli urinare, boli de femei, reumatism, nevralgii, migrenă, gută, diabet, boli de stomach etc

Consult: 8-11 a. m. 2-8 p. m.

IAȘI, str. Armeană 4

D. GOGA ȘI AI LUI

In chestia recentelor declarații ale d-lui Goga, confrații dela „Lumea" au putut verifica fiziologiceste că ziaristul care a subsemnat articolul d-lui Goga este creștin și nu evreu.

Ziaristul care și-a pus numai semnătura, poate o fi creștin. Credem fără discuție afirmația confraților de la „Lumea". Dar acel care face jocul antisemitopolitic al d-lui Goga, este evreu. Fără nici o îndoială, afară de cazul când s'o fi botezat.

Noi am crezut însă că formula „afacerile sunt afaceri" nu cere numaidecât schimbarea de confesiune.

„Iașii de odinioară"

Vol. II

In „Iașii de odinioară" vol. II de Rudolf Suțu, la capitalul IV se vorbește despre marele primar Scarlat Pastia; frații Didi, Alexandru și Lilică Levaditi; portărelul Vasile Grecianu și băeții de la grefă cari făceau glume pe socoteala sa; Neculai Drossu și petrecerile de la locuința sa din strada Lăpușneanu, vestitul dr. Tansig și nebunul din turnul Goliei, Vasile Pogor, luat drept telal de case; Petru Suciu; renumitul birjar de pe vremuri Carpo și ceilalți: Vasca, Feodor, Martin, Alexa, Ivanof, Piciu etc.; generalul Șerban Pascu și soția sa; inginerul Francois Cazaban; grefierul Victor Romanescu; misitul de pe vremuri Fișel Brandes, omul de încredere al lui bezede Alecu Ghica; părintele Iroftei Maximovici; Teodor Crivăț fostul consilier la curtea de apel; avocatul Gh. Pavloff în intimitate la viile sale de la Șorogari; mitropolitul Calinic Miclescu și părintele Clement care a tras cu revolverul asupra mitropolitului; frații Alexandru, Nicu și Gheorghe Scorțescu; Jean Mülder zis și Cheval; avocatul Gh. Cimara; pedelul Felix de la liceul național; C-tin Rojniță si moșul său arhimandritul Gherasim Mărgescu de la biserica Sf. Ioan; Consulachi Sakelaride; între colonelul Rosnovanu și I. C. Brătianu; foștii consuli de Giers, Wodianer, Douroujoux, Bancik, Pietka; Maria Leon sora lui Mihai Cogălniceanu etc.

REINCEPEREA ACTIVITĂȚEI CULTURALE A ATENEULUI POPULAR-TATARAȘI

Comitetul de conducere al Ateneului, s'a întrunit în ziua de 11 Octombrie a. c. sub președinția d-lui C. N. Ifrim, Deputat de Iași, și a discutat asupra începerei activității culturale pe anul 1927—1928.

Toți membrii din Comitet au hotărât reînceperea activității culturale a Ateneului.

Această acțiune culturală va consta din șezători artistic-culturale, la cari vor fi invitați Profesorii Universitari, Artiști dela Teatrul Național, Profesori de la Conservator, etc.

In timpul săptămânei s'au rânduit cursuri libere: Lunea, Miercurea și Vinerea, la care vor ține prelegeri dintre cei mai distinși Profesori Universitari.

Comitetul Ateneului Popular Tătărași, face cunoscut că șezătorile artistico-culturale, sunt cu intrare liberă și invită cu toată dragostea pătura intelectuală și muncitorească, de a lua parte în cât mai mare număr.

Alături de această propagandă culturală, Ateneul, de un an de zile tipărește regulat și o revistă populară intitulată „Solia Moldovei", pusă sub conducerea Preotului Petru Chirica, Biserica Barnovschi Iași.

Pentru Duminică 23 Octombrie a. c. se ține șezătoare artistic-culturală la ora 3 p. m. la care va conferința dl. prof. Gh. Ghibănescu, *despre uciderea mișelească de către turci a Domnitorului Grigore Ghica-Vodă.*

x Răufăcători au furat din casa gospodarului Ion Colibă din Totoești-Iași, mai multe obiecte casnice.

In legătură cu acest furt a fost arestat individul Al. Luchian

INFORMAȚII

x *De la Consiliul județean.*— Consiliul județean și-a continuat lucrările aseară, cu discuțiuni asupra modificărei bugetului.

De asemenea a mai avut loc diferite discuțiuni în jurul raportului comisiunei ad-tive, financiare și de control.

Astăzi după amiază consiliul se întrunește din nou.

x Sindicatul podgorenilor ieșeni a propus primăriei instituirea unei taxe de 4 lei pe kgr. de vin importat în localitate,—taxă care să se perceapă în folosul comunei.

Chestia este în studiu.

x Cunoscuta soprană, d-ra Costopol Aidonne d'Etolie, a fost angajată la Opera din Cluj.

x La 3 Noembrie va avea loc festivalul cercului literar-artistic „Ronetti Roman".

Vor conferența d-nii Ion Pas (București) Carol Drimer, Enric Furtună, Dr. Weisselberg, Dr. Isac Avram.

x A apărut anuarul Universității din Iași pe anul 1925-26. întocmit de d. dr. Gh. Botez, secretarul general al Universității.

„Anuarul Universității din Iași" este o lucrare admirabilă și foarte utilă pentru toți universitarii.

x In urma stăruințelor puse de Clubul Sportiv „Victoria", reputatul bariton al țării Dl. Jean Athanasiu de la Opera Română din București, a acceptat a da un concert în sala Teatrului Național din Iași, în luna Decembrie.

— Echipa de football a clubului sportiv Victoria se deplasează la Chișinău Duminică 23 Oct. spre a disputa un match cu campioana Basarabiei „Mihai Viteazul".

x Aseară a avut loc la primărie ședința comitetului secției „Uniuniunei Ofițerilor de Rezervă", sub președința d-lui dr. Enășescu.

S'au constituit secțiile: culturală, economică și de propagandă.

x **Știri comerciale.**—Serviciul informațiunilor comerciale al Camerei de Comerț și Industrie Iași, ne face cunoscut că Direcția G-lă a Vămilor a dispus ca impozitul de 1% pe cifra de afaceri să se perceapă la toate produsele ce se exportă, în momentul eșirei lor din țară. Acest impozit se calculează la valorile medii stabilite prin tariful unitar, indiferent dacă la import sau la producțiunea internă, mărfurile sunt impuse sau scutite de impositele de 15%, 10% și 2%.

— Uniunea Camerilor de Comerț și de Industrie face deasemenea cunoscut că guvernul polon a acordat, în folosul României pentru sezonul curent, un contigent de import în Polonia de 20 vagoane struguri.

Cei interesați se pot pune în legătură cu Ministerul de Comerț din Varșovia (Polonia).

x Duminică 23 Octombre, va avea loc la biserica din Poeni cununia d-rei Elisa Mihailescu, fiica d-nei și d-lui V. Mihailescu, vechi membru al corpului didactic ieșan, cu d. Neculai Dulman.

x Pe str. Bărboi a fost prins individul Gh. Dugarescu din com. Bârnova, bănuit că ar fi autorul unui furt de 3000 lei de la locuitorul Iordache Silion din aceiași comună.

Dugărescu fiind prins de jandarmi, ar fi evadat.

Publicație

Comisia de Inspectare având a-și încheia lucrările, aduce la cunoștința tuturor proprietarilor de vehicule cu tracțiune mecanică din Jud. Iași ca în cel mai scurt timp posibil a aduce la Prefectura Județului Iași automobilele, camioanele sau motocicletele lor pentru a fi înscrise în tabelele de recensiment și clasare.

Conform R. L. R. pentru vehiculele neprezentate li se vor ridica autorizația de liberă circulație conform Art. 130 iar proprietarii supuși judecății,

Orele de lucru la Prefectura Județului, în fiecare după amiază.

Comisia de Inspectare

ULTIMA ORA

Grave tulburări muncitoreşti
IN SPANIA

Paris 20.—De la graniţa spaniolă se anunţă că în Spania de nord situaţia este alarmantă din cauza grevei minierilor din Asturia.

Mai multe fabrici au fost aruncate în aer de către lucrători. S'au produs ciocniri cu armata.

Naţional-ţărăniştii s'au retras
din alegerea judeţeană de Ilfov

Bucureşti 20 — D-nii D. R. Ioanitescu, V. Madgearu şi Pompiliu Ioniţescu au înştiinţat biroul central electoral de la trib. Ilfov că faţă de ingerinţele administraţiei, lista naţional-ţărănistă se retrage de la alegerea judeţeană de Ilfov.

Centralizarea conducerii
căminurilor studenţeşti

Bucureşti 20. — La ministerul de instrucţie s'a întrunit comisiunea pentru reorganizarea căminurilor studenţeşti. S'a hotărât centralizarea tuturor căminurilor.

O tânără fată
se aruncă în faţa trenului

Bucureşti 20.— Personalul de serviciu al căilor ferate şi călătorii aflaţi aseară în gara de nord au fost martorii unei impresionante sinucideri.

La intrarea în gară a trenului 3210 care face cursa Bucureşti-Nord—Gara Filaret, o tânără necunoscută s'a aruncat în faţa locomotivei şi a fost oribil mutilată.

Tânăra era elegant îmbrăcată. Rochia bleu-închis, pălărie albă de fetru, ciorapi cenuşii.

Comisarul gării a găsit în geantă o scrisoare în limba germană adresată unui dom inginer Marcovici, în care era scris : „Tu m'ai scos la lumină". (ss) Sariescu

Până acum nu s'a putut stabili identitatea sinucigaşei. Corpul a fost transportat la morgă.

Conflictul industrial
din Germania

Berlin 20.—Câteva fabrici au încetat lucrul din cauza grevei minierilor. Se speră că vor începe tratative pentru aplanarea conflictului.

ACŢIUNEA D-LUI CERCHEZ

Bucureşti 20.—D. Const. Cerchez cu câţi-va comercianţi şi industriaşi, s'a prezentat eri la Uniunea Camerelor de comerţ şi a depus o contestaţie contra alegerii de la Camera din Iaşi.

Noui arestări la Brăila

Brăila 20 — Ieri au fost arestaţi d-nii Leventis şi Andrei Draculis, membri în consiliul de administraţie al băncii Elino-Române.

INCIDENT
pe culoarul Camerei

Bucureşti 20.—Ieri, pe culoarul Camerei, d. Vintilă Brătianu, foarte agitat, îl certa pe un ton ridicat, pe d. Victor Iamandi, deputat de Iaşi.

D. Iamandi încerca să dea unele explicaţii, dar d. V. Brătianu nu-i dădea răgaz.

Încă nu se cunoaşte motivul incidentului.

Dezbaterile procesului Schwartzbart
Ziua II.— Depoziţiile martorilor.— Evocarea pogromurilor din Ukraina.

Paris 20.—**Procesul Schwartzbart.**

Preşedintele curţii l-a întrebat din nou pe Schwartzbart dacă nu regretă fapta sa."

Schwartzbart: L-am omorât după ce am meditat bine şi reuşita faptei mi-a procurat o plăcere excepţional de intensivă.

Preşedintele: Eşti sigur că Petliura organizase pogromurile ?

Schwartzbart: M'am convins personal în Ucraina de ororile comise de Petliura. Cazacii atacau pe la spate populaţia evreiască, strigând „Moarte tuturor evreilor". Aşa au ţinut lucrurile trei ani de zile şi Petliura le-a tolerat, deşi ar fi putut să le pue capăt.

Preşedintele: Sunt dovezi că tocmai Petliura luase atitudine contra persecuţiei evreilor.

Preşedintele întreabă pe acuzat despre condamnarea sa la Viena.

Schwartzbart : N'am fost închis pentru furt ci pentru vagabondaj. Fugisem din Rusia din cauza pogromurilor şi am fost arestat la Viena.

In apărarea memoriei lui Petliura

Se începe audierea martorilor.

Prinţul *Bogorin*, fost şef al armatei ucrainiene declară că Petliura era un om excelent şi demn de admiraţie.

Nu el a pus la cale progromurile. In calitate de şef de stat, era şi comandant suprem al armatei, dar comanda efectivă o aveau alţii. Asasinarea lui Petliura a provocat indignarea generală printre ucrainieni.

Alţi martori, între care unii ofiţeri din armata ucraineană, au declarat că Petliura era tocmai un amic al evreilor şi chiar a avut în guvern un ministru evreu.

O soenă de oruzime

Agentul poliţienesc care a arestat pe Schwartzbart a dat amănunte despre felul cum s'a comis asasinatul. Petliura era căzut la pământ, iar atentatorul s'a apropiat de el şi a continuat să tragă focuri de revolver. Victima tăcea mişcare cu cu mâna murmurând: „Ajunge, ajunge !". Poliţistul a trebuit să-l apere pe Schwartzbart de furia mulţimei, care voia să-l linşeze. Când Schwartzbart a aflat că Petliura a murit, a dat semne de mare bucurie.

*

D. Campinchi, avocatul părţii civile pune câteva întrebări acuzatului. Apărarea protestează spunând că nu mai este nevoe de investigaţii, de oare-ce Schwartzbart îşi ia toată răspunderea faptului.

Martorii apărării

Se începe audierea martorilor apărării. Primii ascultaţi spun că Schwartzbart a dus în Franţa o viaţă ireproşabilă şi nu a făcut nici un fel de politică.

Urmează a fi audiaţi trei foşti miniştri francezi, deputaţi, literaţi, ziarişti, etc.

Raportul medico-legal arată că Petliura a fost lovit de 5 gloanţe, din care 2 l'au rănit grav, iar unul l'a lovit mortal.

*

Ziarul „Comedia" afirmă că s'a pus la dispoziţia avocatului Thorrés două milioane franci pentru a susţine o campanie de presă favorabilă acuzatului.

Ieftinirea pânei la Iaşi

Astăzi la prânz au fost convocaţi la primărie delegaţii morarilor şi ai brutarilor.

S'a studiat chestiunea eftenirei pânei.

In cele din urmă s'a căzut de acord ca începând de Sâmbătă 22 Octombrie să se ieftenească pânea albă cu *un leu*, astfel ca să se vândă cu **11 lei kgr.**

Preţul pânei de calitatea II a rămas acelaş *(8 lei)*.

Un incident
la graniţa romîno-ungară

Bucureşti 20.— Din Oroshaza (Ungaria) se anunţă că tînărul Dezideriu Hari pe cînd se afla în apropierea graniţei romîne, a fost întîlnit de un grănicer romîn care a tras asupra lui un foc de armă. Hari a murit în spital.

O comisie mixtă a cercetat cazul şi ar fi stabilit că Hari a fost împuşcat pe teritoriul maghiar.

Se aşteaptă un comunicat al ministerului nostru de războiu.

Medicii în Rusia sunt duşmăniţi şi asasinaţi
pentruoă nu salvează pe bolnavi

Moscova (Ceps). Presa din Moscova atrage din nou atenţia opiniei publice asupra situaţiei dificilă a medicilor din satele Rusiei sovietice.

Ziarul „Pravda" din Moscova arată că în ultimele şase luni s'au produs câteva cazuri bestiale în cari medicii au plătit cu viaţă exercitarea profesiunii lor. S'au produs atacuri sălbatice şi chiar atentate contra vieţii medicilor. Cea mai mare alarmare au produs asasinarea a trei medici, de către rudele pacienţilor.

Primul asasinat a fost săvârşit la Samarkand. Medicul Mirles a tratat pe un copil al unui oarecare Mirtikianţ. Cu toată îngrijirea medicului, copilul lui Mirtikianţ a murit. Tatăl copilului a jurat că se va răzbuna. Impreună cu rudele sale Mirtikianţ a atras pe medicul Mirles în stradă sub pretext că este chemat la un bolnav şi apoi i-a implântat un pumnal în piept, omorându-l.

Al doilea caz de asasinare a avut loc în împrejurări dramatice la Novosibirsk. La medicul Tibor Petrov s'a prezentat tatăl unei fetiţe pe care medicul o îngrijea. La întrebarea medicului, ce face bolnavul, tatăl copilului, după ce a declarat că a murit, a scos o secură de sub palton şi prin două lovituri l-a doborât pe medic.

La Harkov a fost asasinat medicul-femeie Esterman, Asasina, muncitoarea Kocetova s'a prezentat seara la locuinţa d-ri Esterman şi după ce a chemat-o în sala de aşteptare, a tras câteva focuri de revolver omorându-o pentru că n'a putut sa-i salveze copilul.

Toate aceste cazuri au alarmat pe toţi medicii din Rusia, producând şi o mare indignare în cercurile conducătoare. Cu toate că asasinii au fost pedepsiţi. Mirtikianţ a fost condamnat la moarte prin împuşcare, ceilalţi doi sunt în prezent înaintea tribunalului, atacurile contra medicilor nu încetează. Populaţia se poartă foarte duşmănoasă.

x D. Ionel Dobrovici, impiegat p. t. t. în localitate, a fost avansat diriginte al unui oficiu din provincie.

x Cititorii noştri găsesc ziarul „Opinia" până la ora 1 noapte, la Regia de sub Hotel lui Traian.

EXANTEMATICUL SPOREŞTE
ALTE 3 CAZURI IN IAŞI

In afară de cele 4 cazuri de tifos exantematic declarate ieri şi dintre care unul a fost mortal, **astăzi s'au mai declarat alte trei cazuri de exantematic.**

Toţi trei, bolnavii sunt din familia Matei care locueşte în în strada Hatmanul Şendrea (dispărţirea II-a).

Mama şi doi copii aa fost imediat izolaţi.

*

D. Dr. C. Tănăsescu, medicul şef al oraşului, ne-a făcut astăzi la prânz nişte deştăinuiri cestul de alarmante :

«Spitalul pe izolare este arhiplin.

Sunt rezervate doar câteva paturi de scarlatinoşi".

D. Prof. dr. Ciucă va pleca diseară la Bucureşti spre a interveni din nou la Ministerul Sănătăţii în scopul de a obţine mărirea spitalului de izolare.

Dealtfel în puţină vreme va fi nevoie de evacuarea unei şcoli primare pentru amenajarea unui spital de izolare, aşa cum s'a făcut şi anul trecut.

*

La Liceul Internat s'a declarat al doilea caz de scarlatină. Elevul a fost izolat. P.

Numerus clausus
se modifică în Ungaria

Bud pesta 20.—La întrunirea majorităţilor parlamentare contele Bethlen a declarat că a pregătit un proect pentru modificarea legii lui „numerus clausus".

Aceasta în urma presiunilor făcute de Liga Naţiunilor.

Apoi contele Bethlen a adus mulţumiri lordului Rothermere pentru acţiunea lui filo-maghiară.

Femeile sunt conservatoare

Viena (Ceps). — Oficiul austriac de statistică a publicat zilele acestea câteva date interesante asupra alegerilor parlamentare.

Cele mai importante din aceste date se referă la modul cum au votat femeile. Se arată clar că femeile austriace sunt mult mai conservatoare decât bărbaţii şi că dreptul de vot pentru temei a contribuit de fapt la creşterea partidului social creştin.

INFORMAŢII

x Senatul Universitar a aprobat societăţei „Reuniunea femeilor române" din localitate, — Aula Universităţei pentru ziua de 6 Noembrie, când d. profesor dr. Gh. Bogdan va conferenţia în beneficiul cantinelor şcolare.

x D-na Clotilda general Averescu care se afla în Iaşi de 2 zile, a plecat aseară la Bucureşti, însoţită de d-na şi d. prof. I. Petrovici.

x In curând va apare în localitate „Noutatea Ilusirată" ziar ilustrat care va avea un serviciu special de reportaj pentru Iaşi.

x Doamna Natalia Cuparencu ajutoare de maestră la şcoala „Reuniunea Femeilor Române" a fost avansată maestră suplinitoare la clasa şasea a aceleiaşi şcoli.

x Duminică 23 Oct. crt, ora 5. p. m. d. prof. Em. Diaconescu, va conferenţia în Aula Universităţei, cu ocazia serbărilor care au loc penru comemorarea Domnitorului Grigore Ghica.

Dr. Albert Ficler

Specializat în principalele clinici din *Berlin, Leipzig şi Frankfurt a/M.*, în **Boli interne, Boli de Stomac, Intestine, Ficat şi Boli de nutriţie : Diabet** (Tratamente cu insulin), **Gută, Arterioscleroză**, *etc.*

Tratamente cu **DIATERMIE** pentru toate maladiile indicate

Cons.: 9—11 si 3—6.
Iaşi, Str. Lăpuşneanu 27

DOCTOR
Tr. Mihailescu

asistent universitar
chirurg secundar gynecolog la spit. Maternitatea
BOLI DE FEMEI, GENITO-URINARE-SIFILIS
Str. Lăpuşneanu No. 18, etaj
Telefon No. 164
Consult. 1—3

DE INCHIRIAT apartament cu 4 camere şi o bucătărie, sobe de teracotă, lumină, un atelier şi bae — alt apartament cu trei odăi şi bucătărie, ambele situate în strada Elena Doamna, lângă Spitalul Israelit. Informaţiuni la d. C. Toma str. Elena Doamna.

Doamna Georgetta Vasilescu, mamă, Viorica, soră şi avocat Victor Munteanu, logodnic, anunţă pe această cale că Sâmbătă 22 Octombrie la ora 10 jum. a. m. se va oficia la Cimitirul „Eternitatea" parastasul de şase luni dela pierderea micuţei lor dragi :

Jenny Vasilescu

Acei cari au cunoscut-o şi putut aprecia Dumnezeiasca ei făptură sunt rugaţi să ia parte.

ECOURI

— Cursul *particular* de violină al D-lui Mircea Bârsan, profesor la Conservatorul din localitate începe la 1 Noembrie curent. — Insc ierile se pot face zilnic între 1—3 p. m. în str. Cogălniceanu No. 4, până la 31 Octombrie.

— Nici cadouri, nici rabaturi, nu acordă „Librăria Centrală" din str. Mărzescu. — Insă, vinde mai eftin ca oriunde, toate articolele de librărie şi papetărie. — Mare depozit de rechizite şcolare.

România
Corpul Portărelor Trib. Iaşi
PUBLICAŢIUNE No. 155
Anul 1927 luna Octomb. 18 zile

Se publică spre cunoştinţa generală că conform adresei D-lui Jude Ocol. II Urban Iaşi No. 27605 | 927 se va vinde prin licitaţie publică în ziua de 9 Noembrie 1927, ora 15 averea mobilă seq. cu procesul verbal No. 1927 | 927 de la D-l avocat Mirc a Ştefănescu din Iaşi str. Carol No. 20 în pretenţia Primei Societăţi de Economie din Iaşi, averea consistând din diferite m bile casnice.

Vânzarea se va face pe bani gata la domiciliul debitorului în asistenţa D-lui comisar respectiv.

Şef Portărel, Indescifrabil

Cumpăraţi culorile
Iacobus
Pentru vopsit in casă lână, bumbac sau mătase
Reuşita garantată
Dep gen. Is. Koffler & Co Ocituz 5, Bucureşti

Tribunalul Jud Iaşi, Secţia III-a
PUBLICAŢIE DE VANZARE
No. 7592 din 15 Octomb. 1927

In urma raportului D-lui Jude Sindic No. 4085 | 927, Tribunalul Iaşi s. III-a prin Jurnalul No. 7544 | 927, a autorizat ca prin mijlocirea Corpului de Portărei Iaşi să se scoată din nou în vânzare prin condiţiunile Jurnalului anterior, prin licitaţie publică averea falitului Marcu M. David. Portofoliul în Iaşi compus din creanţe evaluate de expert la suma de 190.376 lei.

Se încunoştiinţează că vânzarea şi adjudecarea acestei averi va avea loc în ziua de 2 Noembrie 1927 ora 14 în camera Judecătorului Sindic Trib. Iaşi Palatul Justiţiei.

Licitaţia publică va începe de la suma evaluărei expertului cu facultatea D-lui Jude Sindic de a o începe şi dela sumă mai mică, sub rezerva omologărei Tribunalului.

Dosar No. 52 | 926
Preşedinte, M. Eşianu
Portărel, V. Stănescu

Tribunalul Jud. Iaşi secţia III-a
Publicaţie de Vânzare
No. 7512 din 12 Octombrie 1927

Se încunoştiinţează că Tribunalul Iaşi s. III-a, în urma raportului D-lui Jude Sindic No. 4077 | 1927 prin Jurnalul No. 7448 | 1927, a autorizat a se scoate în vânzare prin licitaţie publică, prin mijlocirea Corpului de Portărei bunurile falitului H. Fundeanu din Iaşi, compusă din mobilier de prăvălie, din vase şi 10 lăzi, evaluate de expert la suma 41.736 lei.

Vânzarea şi adjudecarea acestor bunuri, va avea loc în ziua de 25 Octombrie 1927, ora 14 la faţa locului în str. I. C. Brătianu No. 118.

Licitaţia publică va începe de la suma evaluărei, cu facultatea D-lui Jude Sindic de a o începe şi dela o sumă mai mică, sub rezerva omologărei Tribunalului.

Dosar No. 36 | 927
Preşedinte, M. Eşianu
Portărel, V. Stănescu

H. GHERNER
avocat
Birou de Notariat
s'a mutat în
str. Elena Doamna 26
colţ cu str. Anast. Panu
(casele Brumer)
Cons. 7½-9 a. m. şi 7-9 p. m.

Tribunalul Jud. Iaşi Secţia III-a
Publicaţie de Vânzare
No. 7515 din 12 Octomb. 1927

Se încunoştiinţează că Trib. Iaşi s. III-a în urma raportului D-lui Jude Sindic No. 4053 | 927 prin Jurnalul No. 7298 | 927, a autorizat a se scoate din nou în vânzare prin licitaţie publică prin mijlocirea Corpului de Portărei, în condiţiunile jurnalului anterior averea mobilă a falitului Sam. I. Feuerştein din Iaşi compusă din articole de papetărie, mobilier de prăvălie, maşini, mobilier de fabrică şi anume: 1) Papetăria şi mobilierul de prăvălie evaluate de expert la 347.108lei aflat în str. Ştefan cel Mare No. 68. 2) Maşini cu mobilier, mărfurile în str. Ştefan cel Mare No. 68 evaluat de expert la suma de 310.300 şi portofoliul la 174.418 lei în camera Sindicatului falimentelor.

Vânzarea şi adjudecarea acestor averi va avea loc în ziua de 25 Octombrie 1927, ora 14 la faţa locurilor mai sus indicate, începându-se licitaţia publică de la sumele evaluărei cu facultatea D-lui Jude Sindic de a o începe şi dela o sumă mai mică sub rezerva omologărei Tribunalului. Dosar No. 54 | 1926

Preşedinte, M. Eşianu
Portărel, V. Stănescu

DENTISTUL
Fr. Grünberg
cu Institutul dentar, în
Strada Cuza Vodă No. 1
(vis-a-vis de Farmacia Jelea Halta Sărărie)
Execută toate lucrările de chirurgie şi proteză dentară după ultimele cerinţi ale ştiinţei.
Preţuri modeste
Consult. 9—1 şi 2 jum.—7

Cursuri gratuite „Wecker"
Se va preda : limba şi literatura română, limba şi literatura idiş, economia politică, istoria sindicalismului şi medicină populară.
Inscrierile se fac în fiecare zi dela 7—9 seara, Sâmbătă şi Duminică delă 3—5 în localul cercului „Wecker" şcoala Cultura str. Mărzescu.
Cursurile vor începe la 1 Noembrie.

STIRI DIN TARĂ ŞI STRĂINATATE

ASPECTE

(Continuare din pag I-a)

al fostului ministru de interne, poate duce la orice.

Dar e bine cel puţin că domnul Goga a simţit nevoie unei justificări după atitudinea atât de bătăioasă de acum patru luni în urmă, afişată în coloanele „Îndreptării"; e o dovadă că d. Goga vrea să-şi refacă situaţia de om politic în limitele moravurilor cari domnesc la noi şi ţine, cu orice preţ, să tempereze impresia prozei sale de pe vremuri, diluând până şi mustul care astăzi nu mai fierbe.

Dar îşi menţine o singură atitudine: faţă de „presa independentă" căreia nu-i iartă nimic; cu toate acestea, nici în această direcţie chiar, pare că nu mai stărue în pregătirea „pădurei de palme" sub care trebuia să o facă să sucombe..

Domnul Goga îşi publică mărturisirea în „Politica" d-lui Hefter; aceasta e o nouă indicaţie că şi părerile în chestia „Rebecelor despletite" a cam şovăit cu toate că d. Hefter a ţinut dela început să nu facă cor cu Rebecele adverse d-lui Goga—dar, oricum, d. Hefter rămâne totuşi o anexă la jidanii în presă şi colaborarea autorului „Mustului care fierbe" la gazeta sa, poate da loc la unele comentarii cu tâlc.

Cu atât mai mult cu cât ziaristul care a luat interview-ul d-lui Goga, îl compară cu lordul Beaconsfield care nu este altul de cât evreul Disraeli; domnul Goga comparat cu un evreu în coloanele unui ziar condus de un evreu căruia fostul ministru de interne îi păstrează o amiciţie şi o recunoştinţă fără limite.

Confesiunea d-lui Goga echivalează cu o pocăinţă!

G. SPINA

Valuta pentru studenţi

se va acorda prin concurs

Cercetând situaţia schimbului acordat pentru studenţi în ultimii ani, comisia valutară a constatat că modul de repartiţie a schimbului nu a corespuns în întregime nevoilor reale ale ţării în diferitele ramuri de activitate şi nu asigură nici cea mai bună selecţionare a elementelor candidate la schimb.

De aceia, pornind de la consideraţia că înţelesnirea schimbului valutar este similară cu acordarea unei burse, a hotărât ca, pe viitor, schimbul să nu se mai acorde decât după aceleaşi norme după care se acordă şi o bursă adică: examen.

LUCRĂRILE PARLAMENTULUI

19 Octombre

CAMERA

Se continuă discuţia la validarea alegerei de la Durostor.

D. P. Papacostea răspunde la acuzaţiile aduse eri de d. P. Ioaniţescu. Dă explicaţii în chestia balurilor şi a expedierii gratuite a revistei „Comoara".

Pusă la vot, alegerea d-lui Papacostea e validată.

Se ia în discuţie alegerea de la Bălţi.

D. *I. Duca*. ministru de interne, cere invalidarea alegerei pentru vicii de formă.

D. *I. Mihalache*, enumără abuzurile săvârşite la această alegere şi cere pedepsirea vinovaţilor.

D. *Inculeţ* vrea să dea unele lămuriri, dar opoziţia îl opreşte. Se produce tumult. D. Inculeţ e nevoit să renunţe la cuvânt.

D. *Sergiu Niţă* cere validarea alegerii sale. Arată că rezultatul e perfect valabil şi înseamnă o înfrângere a naţional-ţărăniştilor.

Camera invalidează alegerea de la Bălţi.

*

SENATUL

D. gen. *Schina* mulţumeşte Curţii de Casaţie pentrucă a respins cererea d-lui C. Stere de a i se acorda un scaun de senator de drept.

D. *Ion Răducanu* (naţ.-ţăr.) protestează împotriva acuzaţiilor formulate de d. gen. Schina, acuzaţii pe care le crede nelalocul lor atunci când se face apel la conlucrarea tuturor forţelor.

D. *N. G. Popovici* regretă că se găsesc glasuri care să apere pe d. Stere.

Preşedintele spune că Senatul nu are a se pronunţa asupra deciziei înaltei Curţi de Casaţie.

D. *Al. Lapedatu* depune un proect pentru modificarea art. 70 din legea Dobrogei. D. *Niculescu-Dorobanţu* răspunde în chestia alegerilor dela jud. Ilfov.

Comercianţi arestaţi la Roman

pentru dare de foc

Roman. — Am relatat în ziar, acum câte-va zile incendiul de la magazinul fraţilor Max şi H. Sander.

In urma cercetărilor făcute de Parchetul local, ambii au fost arestaţi pentru dare de foc.

Unul din fraţi a şi fost surprins, în timpul incendiului, de un procuror al Parchetului local, cu o damigeană de gaz sub haine.

Magistratul a dispus reţinerea acestuia şi după un lung interogatoriu s'a dispus arestarea ambilor.

D. Titulescu

şi partidele din opoziţie

D. N. Titulescu, ministru de externe, a fost interviewat de un reprezentant al ziarului „Dimineaţa".

Ministrul de externe a spus că consideră partidul naţional-ţărănesc drept un partid serios de guvernământ şi declară că, din partea sa, ar fi fost bucuros să se formeze un guvern naţional de concentrare. Ministrul are cuvinte de laudă pentru d-nii Maniu şi Vaida.

D. Titulescu şi-a exprimat regretul că a candidat contra d-lui Iorga, motivînd aceasta prin faptul că nu i s'a comunicat numele contra candidaţilor.

Un nou caz de paralizie infantilă în judeţ

Alte cazuri de scarlatină

Un nou caz de paralizie infantilă s'a declarat ieri în judeţ. Bolnavul, un copil de un an, a fost adus şi internat în spitalul de izolare.

*

In oraş s'au mai declarat două cazuri de scarlatină într'o familie din str. Zugravilor.

In şoseaua Naţională s'a declarat un caz suspect de febră tifoidă. S'a confirmat şi cazul de febră tifoidă din Târgul-Frumos.

In spitalul de izolare se găsesc patru bolnavi de paralizie infantilă şi unul încă în observaţie, Un bolnav de paralizie infantilă a fost transportat la spitalul „dr. Ghelerter".

Se mai găsesc 9 bolnavi de febră tifoidă şi 63 scarlatinoşi.

BICICLETE DE LEMN

Moscova (Ceps). — Ţăranul Seifulin din comuna Utai-Mula, gubernia Ufa, şi-a construit o bicicletă de lemn cu care a executat un drum de 600 km. cu o viteză de 15-20 km. pe oră. Aparatul lui Seifulin e foarte eftin, vre'o 15 ruble.

Seifulin a întreprins pe bicicleta lui o călătorie la sovietul economiei naţionale din Başkiria şi a propus crearea unei fabrici pentru producţia bicicletelor de lemn. Se poate spera însă că producătorii bicicletelor de metal nu se vor teme de concurenţa lemnului.

Piaţa Valutară

Leul la Paris a cotat ieri 15,90; la Zurich 3.23.

Devizele în Capitală au notat: Francul francez 6,34; belga belgiană 22,50; francul elveţian 31,15; lira engleză 787; dolarul 161; lira italiană 8.83; coroana cehă 4.79; Rentenmark 38.55.

Refacerea reţelei de tramvae şi lumină electrică

Aseară s'au terminat lucrările de prefacere şi aşezarea de noi şine sistematice pentru tramvai, dealungul străzii Cuza-Vodă. De la ora 9 seara, vagoanele de tramvai au putut circula, fără nici o întrerupere.

Lucrarea aceasta face parte din programul de refacere atât a luminii, cât şi a tramvaielor, elaborat de d. inginer Volanschi directorul general al uzinelor,—şi sufletul acestei instalaţiuni. Reţeaua de lumină se întinde mereu,—şi pătrunde până în ultimele mahalale. Forţa motrice este asigurată prin cele patru motoare Diesel.

Repeziciunea cu care s'a efectuat importanta lucrare din strada Cuza-Vodă se datoreşte d-lui director Tăutu, care a stat neclintit, zi şi noapte la postul său, îndrumând lucrările. A fost cu vrednicie ajutat de d. Berlinschi, un funcţionar capabil şi conştiincios.

Lucrările de refacerea reţelei, vor fi reluate în primăvară, începându-se cu dublarea liniei Piaţa-Unirei—Gara.

D.

INFORMAŢII

x Sâmbătă la ora 11 a. m. are loc la mormântul de la Copou, parastasul în memoria lui Alexandru Badareu.

Doritorii de a participa vor găsi trăsurile familiei, la capătul liniei de tramvai din Păcurari.

x La Cameră se va proceda astăzi la validarea alegerei la Roman a d-lui Buzdugan (fiul Regentului).

Apoi Camera, ca şi Senatul vor lua vacanţă pe timp de 8 zile.

x Ministerul Justiţiei, răspunzând unui memoriu al funcţionarilor judecătoreşti din Iaşi, prin care cereau aplicarea legei armonizării,—susţine că legea armonizării nu se aplică decât magistraţilor.

x Cârciumarii Const. Magdeş-Andrieşeni şi N. Chiriac-Prisacani, au fost condamnaţi de Tribunalul Iaşi—în lipsă, la câte 15 zile închisoare pentru bancrută.

Deasemenea au fost condamnaţi pentru bancrută, asociaţi firmei „Soserot" din Păcurari 28.

x Exoluderi din partidul Lupist.—Ziarul „Aurora" oficiosul d-lui dr. Lupu, publică următoarele:

„Domnii general D. Ghercu-lescu, avocaţii V. Roban, Grigore Lohan, şi Mihai Zosin învăţător, sunt eliminaţi din partidul ţărănesc, pentru abateri de la disciplina de partid".

Chiriaşii şi impozitul pe clădiri

Administraţia Financiară a judeţului Iaşi aduce la cunoştinţă tuturor chiriaşilor, să nu achite nici o sumă proprietarilor, până ce mai întâi nu se vor fi prezentat la percepţiile respective să achite impozitul pe clădiri datorat de proprietar.

In caz contrar, vor fi ei urmăriţi şi sechestraţi în averea lor.

Proprietarii sunt obligaţi după lege, să primească drept numerar chitanţele prezentate de chiriaş.

x Eri a fost înaintat Parchetului podgoreanul N. Lazarini din Tomeşti, care a ucis cu un foc de armă pe cumnatul său D. Bistriceanu.

x D. Gane, consilier la Curtea de apel din Iaşi, a fost numit membru în comisiunea disciplinară a membrilor Corpului didactic primar, secţia Iaşi.

x Astă noapte sergentul din Socola observând că doi indivizi săreau gardul fabricei de cherestea, i-a somat să se predea!

Aceştia fugind, sergentul a tras două focuri de revolver asupra lor dar fără a-i nimeri.

x Ateneul Popular Tătăraşi—Iaşi, a deschis o şcoală de industrie casnică, în Casele din str. Tătăraşi No. 3, unde se primesc eleve şi ucenice. Nu se ia nici o taxă.

x Mâine după amiază la orele 4 va avea loc în localul Sfatului negustoresc, instalarea consiliului camerei agricole.

x Eri a sosit în localitate d. Const. Langa, ministrul României la Athena.

x CONVOCARE—Potrivit art. 5 şi 10 din regulamentul comitetelor şcolare, domnii membri ai adunării generale a comitetului şcolar al seminarului „Veniamin" din Iaşi, sunt rugaţi să binevoiască a lse întruni Duminică 30 Octombrie a. c. în cancelaria seminarului. la ora 4 p. m. spre a proceda la alegerea în comitetul şcoalei a patru membri şi un cenzor. Dacă nu se va întruni majoritatea, adunarea se va amâna pentru Duminica viitoare, când se va ţine cu orice număr de membri.

x D. profesor dr. Puşcaru în urma plecării d-lui dr. Bazgan, a încredinţat d-rei dr. Ionescu conducerea institutului antirabic, ori de câte ori d-sa lipseşte din oraş.

x D. Inculeţ, ministrul sănătăţii, s'a interesat de soarta celor 500,000 lei daţi de predecesorul său, părintele Lupaş pentru nevoile sanitare ale judeţului Iaşi.

x *Orarul la prăvălii.*—D. prefect de poliţie a dispus aplicarea orarului la prăvălii în modul următor:

Toate magazinele vor închide la ora 8 seara, cu excepţia librăriilor, frizerilor şi magazinelor alimentare care vor închide la ora 9.

x *Accident.*— D. Arseni, care face parte din comitetul de supraveghere a lucrărilor de la Palatul muncii din strada Banu, a suferit un accident. Stând pe o scară, a căzut, de la o înălţime de aproape 5 metri, în sub-sol. Din fericire, d. Arseni s'a ales numai cu uşoare contuziuni.

„SPIRITIST"

Prezicător SĂVESCU

Strada ETERNITAŢEI No. 58 (prin Târgu Cucului) **Singurul** este în **ROMANIA**

PREZICATOR documentat cu INVENŢIE proprii sigure — dar fără a-şi face — reclamă mare—

Incepând acum o nouă *„invenţie"* în calculul „CIFRELOR" prezice, orice afaceri serioase la persoane serioase descoperă orice mistere sufleteşti din viaţă şi dă toate lămuririle necesare pentru orice interes, sufleteşte, căsătorii, boale orice fel, comerciale, furturi, atât cât e posibil desigur.

Dă lecţii de sugestiune şi magnetismul—face magnetismul pentru vindecarea boalelor de nervi, anemie, dureri de cap, gânduri fixe, energie, boala dragostei (iubiri fatale) şi deprinderi rele, linişte în căsătorie etc.

Discreţie sigură. Toată ţara prin scris. Consult. 9—12 şi 2—7½ Duminică până la 4 după masă.

ORI CE BĂRBAT „BINE" SE RADE NUMAI CU FAVORITA
LAMA DE LUX
PIERRE
INTRODUSA IN TOATĂ LUMEA CEA MAI FINĂ AVAND ALIAGIU DE ARGINT

DOCTOR IN MEDICINĂ
M. WECHSLER
Specializat în Franţa în
ARTA DENTARĂ
Boli de gură şi de dinţi
Consult. 9-12 şi 2-7 p. m.
IAŞI, Str. Ştefan cel Mare 13
Casele Leon Mayer

Dela societatea „Propăşirea Iaşilor"

(Continuare din pag. I-a)

Idealul *„Casei Artelor"* era să construiască un palat cultural în felul Ateneului din Bucureşti, care să cuprindă o vastă sală pentru concerte şi conferinţe, o sală pentru expoziţii artistice, o sală pentru o expoziţie bazar cuprinzând toate produsele şcolilor profesionale şi eventual ateliere de lucru pentru pictorii şi sculptorii ieşeni.

Epitropia Bisericei Sf. Neculae cel sărac oferă terenul necesar construcţiei acestui palat în schimbul folosinţei unei părţi din acest palat; iar *Uniunea Ofiţerilor de rezervă* se oferă a aduna *cărămizi* în schimbul ospitalizărei ei în acest palat.

Două persoane devotate scopului urmărit de *Casu Artelor* au făgăduit să contribue cu câte 100.000 lei astfel încât Societatea dispune materialmente de 400.000 lei, cu care ar dori să păşiască la înfăptuire dacă ar găsi sprijin şi în munca şi iniţiativa altor persoane şi mai ales dacă reprezentanţii Iaşului în Parlament şi la Ministerele Cultelor şi Instrucţiunei vor găsi în sufletele lor suficientă dragoste pentru Iaşi ca să obţină concursul oficial datorit.

D. *Dr. Tănăsescu* aminteşte că d. Primar şi Deputat Osvald Racoviţă a hotărât încă de mai multă vreme construcţia unei *Case a Artelor* şi că d-sa a şi obţinut terenul de lângă Creditul Urban în acest scop. Crede că ar fi necesar să se contopească aceste două iniţiative pentru a ajunge mai repede la realizare.

D. *Dr. Căpăţână* arată că şi şcolile sunt interesate la construcţia acestui Palat, întrucât menirea lui este să sprijine educaţia culturală a tineretului.

Se hotărăşte ca la şedinţa de Duminecă din aula Universităţei, când d. dr. Possa va expune complect şi detailat situaţia Societăţei al cărei suflet a fost d-sa să participe toţi membrii Societăţei „Propăşirea Iaşilor" spre a se putea face paşii decizivi pentru realizarea acestui Palat cultural.

Chestii de publicitate

D. *Dr. Cădere* expune rezultatul investigaţiunilor sale privitoare la cheltuelile cu o publicaţiune specială a „Propăşirei Iaşilor".

D. *Dr. Zosin* arată de cât sprijin s'a bucurat Societatea din partea fraţilor Bădărău, punându-i la dispoziţie coloanele ziarului „Opinia". Aminteşte apoi de greutăţile enorme, de care se leagă scoaterea şi conducerea unei foi periodice, care totuşi este absolut necesară.

Remarcă cu acest prilej că celebra *l'„Illustration"* în numărul consacrat Automobilului dă vederi de la Porţile de fer, pe care le situiază în *„Hongrie"*.

Cum ne cunosc străinii

D. *Sever Zotta* denunţă faptul că geografiile din şcolile secundare englezeşti pun hotarele Ungariei în Carpaţi ca şi cum Anglia n'ar fi luat ea însăşi parte la modificarea hărţei Europei.

Se hotărăşte a se atrage atenţiunea asupra acestor nepotriviri cu realitatea.

Pomenirea lui Grigore Ghica Voevod

D-sa aminteşte că pomenirea făcută la 12 Octombrie ora 9 seara pentru Grigore Ghica a fost cum nu se poate mai înălţătoare şi oficialitatea meritată de astă dată toată lauda.

Trebue însă a-i se da sprijin şi pentru manifestaţia ce urmează a se face în Duminica ce vine, manifestaţie, care trebue să cuprindă întreaga suflare românească.

Preot Em. Vasilovschi observă că nu s'a purtat în deajuns grijă de a nu se pune lumea din Bucovina pe drumuri, anunţându-se din vreme amânarea festivităţei hotărîtă pentru Duminică 16 Octombrie.

Iaşul muzical

D-l Mircea Bârsan arată că în Iaşul, care a fost odinioară în fruntea mişcărei muzicale, se cuvine a se reînfiinţa orchesta simfonică, care este necesară şi pentru cultivarea populaţiei, dar şi pentru valorificarea elementelor, pe care le scoate Conservatorul local.

Sunt clase ca cea de oboiu, clarinet, fagot, corn, contrabas etc, care nu pot fiinţa fără a asigura absolvenţilor lor posibilitatea unui plasament.

D-sa arată trei soluţii pentru rezolvarea acestei chestiuni: una lungă, întortochiată şi care este intervenţia oficialităţei; alta, o societate din iniţiativă particulară şi în fine o organizare isvorâtă tot din iniţiativă particulară, dar sprijinită de oficialitate, spre a-şi realiza fondurile necesare.

Aminteşte că pentru opera şi filarmonica din Bucureşti ca şi pentru cea din Cluj se fac anual jertfe de zeci de milioane; iar pentru Iaşi—ca şi cum n'ar exista—nimic.

D-l N. Teodorescu directorul Conservatorului, arată că dacă nici Clujul, nici Bucureştiul atît de populate şi de bogate, nu se pot dispensa de sprijinul oficial, cu atât mai puţin Iaşul nostru sărac.

Arată că opera şi filarmonica din Cluj au fost înfiinţate de Consiliul Dirigent şi când Ministerul le-a tăiat subvenţia, din motive de economie, toţi Clujenii şi toate instituţiile din Cluj s'au ridicat ca un singur om pentru a se menţine şi chiar spori subvenţia.

D-sa socoteşte nimerit a se interveni la Primărie ca să se dea ceva, din fondul cultural şi pentru orchestra simfonică şi printr'o convenţie cu Teatrul Naţional se poate ajunge ca pentru o suprataxă de 5 lei la bilet să se dea concerte în antracte, cum s'a făcut şi altă dată, Apoi subvenţia de 300000 lei prevăzută în bugetul Ministerului de Culte pentru orchestra simfonică de la Iaşi să-i fie dată, iar nu suflată.

Işi exprimă nădejdea că parlamentarii şi ieşenii cu influenţă la centru pot avea măcar atâta trecere să obţină pentru orchestra simfonică dela Iaşi a treia parte din subvenţia care se acordă efectiv Clujului pentru operă şi filarmonică sau a 5-a parte din aceia care se acordă Bucureştiului ghiftuit de toate.

Dr. *Tănăsescu* exprimă părerea a se cere ministerului de Culte explicaţiuni pentru ce a suprimat şi sărăcăcioasa subvenţie cuvenită oropsitului nostru oraş şi găseşte nimerit să procedăm şi noi ieşenii protestând şi ridicându-ne ca un singur om, precum au făcut Clujenii cu desăvârşit succes.

D. Ionel Ghiga expune sumar o soluţie pentru înfiinţarea orchestrei simfonice la Iaşi, analizând destinaţia fondului de 35 milioane lei din bugetul Ministerului Cultelor pentru opere culturale. D-sa urmează a da soluţiei sale o desvoltare cu cifre în şedinţa viitoare.

Biblioteca Universității
Loco

3 LEI EXEMPLARUL

DUMINICA 23 OCTOMBRIE 1927

OPINIA

ZIAR POLITIC COTIDIAN

...AMENTE
...000 pe un an
„ 500 „ „ 6 luni
„ 300 „ „ 3 luni

ANUNCIURI
se primesc la toate
Agențiile de Publicitate
și la
Administrația ziarului
Iași—Str. Gh. Mârzescu 17

CRAHURI!

Accidentul recent al Băncei Elino-Române din Brăila, după atâtea alte asemenea cazuri, petrecute în ultimul timp, ne amintește încă odată de modul nenorocit cum sunt conduse instituțiunile noastre de credit.

Agitația comercială după război

Ne aducem cu toții aminte cum piețele noastre comerciale ca și piețele străine, au trecut îndată după încheierea păcei, printr'o perioadă de mare avânt comercial.

Cine nu-și amintește de forfoteala de lume nouă, îmbogățiții în războiu, prin războiu sau de pe urma războiului, doritori de bucurii și plăceri, și prin urmare de tot soiul de ocazii de a învârti afaceri bănoase.

Prin București, Galați și Brăila hotelurile erau pline.

Pentru a căpăta o cameră trebuia să tentezi întâi pe portar; și bacșișul acestuia era de multe ori mai mare de cât costul camerei. Mișcarea și forfoteala prin cafenele și restaurante te ameția. Și banul rula, rula...

Prin localurile de noapte acești noi oameni bogați se sfidau unul pe altul 'și se puneau la întrecere în cheltueli.

Avântul bancar

Afluxul acesta de afaceri a adus apă la moara băncilor noastre, lipsite de afaceri în vremurile de restriște. Toate vechile bănci își măreau, cel puțin odată la șase luni și localul și capitalul.

Și totuși nu puteau prididi. așa că zilnic se creau noi bănci sau băncuțe, se instalau noi bancheri sau bancherași, vânători de câștiguri cât mai mari și mai ușoare.

Banul rula din mână în mână și lăsa câștig fiecăruia.

Intre producători și consumatori, o serie de corbi, făceau să se înzăcească sau însutească prețurile.

Și cum funcția crează organul, creșteau la noi bancheri sau directori de bancă, ca ciupercele. Dar aceste noi creațiuni au fost mai presus de puterea și de pregătirea oamenilor noștri de meserie.

Financiari incapabili sau neconștiți

Unii din acești „conducători de bănci, s'au arătat cu totul inferiori sarcinei; și cazul cel mai tipic este acel al Băncei Generale de la București. Această altă dată mare instituție de credit a noastră, s'a găsit în pragul falimentului la un moment dat. A fost dusă acolo de unul din intimii D-lui V. Brătianu, cu reputația usurpată de mare economist.

Alții...și mare e Doamne numărul acestora!...s'au lăsat biruiți de tentație. Trăind în vremuri tulburi, în mijlocul învârtelilor mari, văzând cum se câștigă repede banul, fără muncă prea multă, grație speculațiunilor ușoare și bănoase pe cari le permitea banul nestabil, acești oameni, cocoțați peste noapte în situațiuni pe cari nu le-au visat nici odată, au ajuns repede să confunde tezaurul băncei cu buzunarul lor, afacerile clienților și ale acționarilor, cu ale lor proprii. Afacerile cele mai simple și mai ușoare se practicau ca la Banca Elino-Română. Afacerea bună era a D-lui Director, deși făcută cu banii băncei; afacerea proastă era pentru acționari.

Acestora nu le ajungeau nici odată metresele, nu li se păreau nici odată destul de elegante automobilele, din cari te stropeau cu noroi.

Criza

Dar încetul cu încetul numărul afacerilor strălucite a scăzut, în măsură în cari vremurile anormale se îndepărtau; furia afacerilor s'a potolit, până când stabilizarea monedei a adus criza.

Atunci au survenit greutățile, atunci au început a se cunoaște—găurile. Nu mai rămânea de cât sistemul expedientelor, sistemul cunoscut de la Anton Pan sub numele de „anteriul lui Arvinte".

Dobînzi uzurare

Și cu ce se puteau tenta capitaliștii? Numai oferind acestora,—care țineau bani în lada de fier, desgustați de cele ce se petreceau pe la bănci,— dobînzi ne mai auzite. S'a ajuns și până la 30 la sută.

E curios că publicul pățit, nu a prins minte. Curios că nu s'a întrebat nimeni ce putea întreprinde un comerciant, pentru a câștiga ceva, (căci alt-fel nu făcea comerț), după ce plătea asemenea dobînzi!

Nu avea de cât soluția de a fura sau jupui pe clienți.

E și mai curios că și la băncile mari și cu reputație stabilită, se luau dobânzi uzurare, bine înțeles nu ca cele citate mai sus. *Cum nu și-au dat seamă conducătorii acestor instituții, oameni cu veche experiență, că nu puteau decât duce la faliment pe negustorul căruia îi cereau așa dobândă? Dobânda înghițea orice câștig eventual.*

Când a dispărut bancherul Alscheck, am rămas nedumeriți văzând cum unele persoane îi împrumutase acțiuni pe dobânzi uzurare. Ce își închipuiau proprietarii acestor acțiuni, că făcea cu ele bancherul pentru a putea plăti asemenea dobânzi? Nu le mirosea a putregai?

Rezultatele inevitabile ale acestor sisteme, sunt astăzi în văzul tuturor.

Intervenția Băncii Naționale

Numărul accidentelor ar fi mult mai mare dacă nu ar fi Banca Națională. Conducătorii primului nostru institut de credit nu au fost mai presus de cât colegii lor de la celelante bănci. Reescompturile se fac prea deseori după considerente cu totul altele, decât acele după cari se orientează conducătorii institutelor similare din alte țări. **De aceia Banca noastră națională a trebuit de multe ori să preia ceva putregai, pentru a salva bănci rău conduse, cărora le reescomptase cu prea multă ușurință polițele.**

Se știe cazul a doi mari aventurieri din Capitală, cari trăiesc în comptul Băncei Naționale, deci în comptul nostru al tuturor, fiind-că primul nostru institut de credit nu a fost destul de sever cu băncuța prin cari lucrau ei. Pentru a salva băncuța, Banca Națională a trebuit să ia asupră-și putregaiul.

S'ar mai putea cita și alte exemple. Comunicatul recent, dat de conducătorii Băncei prin agenția Rador, ne-o confirmă.

TEODOR BADAREU

O adunare istorică

de regi și prinți

In Spania există ordinul „lîna de aur" cu un statut care prevede că din când în când (odată la câte-va sute de ani) persoanele decorate cu acest ordin trebue să se întrunească sub președenția regelui Spaniei.

Asemenea adunare n'a mai avut loc de pe vremea lui Carol Quintul, adica de 400 de ani.

Regele Alfons a hotărât să convoace pe membrii ordinului, la Barcelona, în anul 1929.

Va fi o adunare istorică, la care urmează să participe aproape toți Regii din lume, numeroși prinți și foști președinți de republică. Decorația aceasta o posedă și ex-Kaiserul Wilhelm.

VACANȚĂ PARLAMENTARĂ

Parlamentul a lucrat 3 zile și apoi a luat vacanță pe 8 zile.

Mesajul regal anunțase un vast program pentru înfăptuirea căruia e nevoe de timp îndelungat. Ar fi fost logic ca parlamentarii să se pue pe muncă intensă.

Când colo, se începe treaba... cu odihnă!

Sau poate programul anunțat nu trebue luat în serios?

Bine că merg diurnele...

X.

Din toată lumea

Bani și onoruri.—Aviatorii franceji Costes și Le Brix sunt primiți cu entuziasm de populația Braziliei și primesc de pretutindeni telegrame de felicitare, pentru strălucitul lor zbor peste Atlantic, în regiunea sudică (între Africa și America de Sud).

E frumos desigur, să câștigi glorie. Dar e foarte practic să câștigi și bani.

Aviatorii franceji s'au ales cu gloria, pe când banii se îndreaptă spre frumoasa americană miss Ruth Elder.

O agenție americană de presă tratează să obție de la miss Elder povestirea scrisă a zborului întreprins; și pentru aceasta i se plătește suma de 80.000 dolari, ceia ce înseamnă 13 milioane lei... dintr'un condei. I se mai propun importante angajamente de cinematograf.

Miss Elder e încântată și a declarat că la vara viitoare va încerca din nou să zboare peste Atlantic.

Mezalianță. — S'a anunțat mai de mult hotărîrea bătrânei prințese Victoria de Schaumburg—Lippe (sora ex-Kaiserului Wilhelm) în etate de 62 ani,— de a se mărita cu tânărul rus Zubkov care n'are decât 23 ani.

Acest Zubkov este — cum se spune popular—un simplu golan. Fiul unui mic industriaș de lângă Moscova, Zubkov vagabondează de mai mult timp prin Germania, frecventând circiumile și tripourile. Câtva timp a fost figurant la o casă de filme, s'a înrolat și în armată, dar a fugit și nu i s'a dat de urmă câtva timp. In ultima vreme a avut ocazia la Bonn să se întâlnească cu prințesa Victoria care, dintr'odată, a fost cuprinsă de amor la bătrânețe.

Zubkov a înștiințat imediat pe amicii să-i de tr pou, că „a dat lovitura". De-acum va avea bani de risipit...

*

Șiretenia englezoaicei.— Telegraful anunțase zilele acestea că doctoreasa Dorothy Cochrane Logan a trecut înnot strâmtoarea La Manche, bătând recordul vitezei.

Miss Logan a plecat de la Dowr la Londra, a primit felicitări, ba a încasat și un premiu de 1000 pfunzi (800.000 lei). Apoi a mărturisit... că l-a păcălit pe toți.

Miss Logan a pornit de la țărmul francez, însoțită de o barcă cu motor. A înotat trei km. apoi s'a suit în barcă. A mers până aproape de țărmul englez, unde a mai înotat vre-o 4 km.

Glumeața fată a restituit premiul, dar opinia publică engleză e indignată de asemenea „glumă".

*

Episcopi se ceartă în biserică.—Un mare scandal s'a produs în catedrala „Sfântului Paul" din Londra.

Episcopul Barnes din Birmingham s'a ridicat în amvon să ție o conferință în sprijiuul teoriei darwiniste, adica că omul se trage din maimuță.

Dar episcopul Bullock Webster a întrerupt conferința, spunând că episcopul darwinist este un eretic care trebue izgonit din biserica creștină.

S'a produs mare scandal; și incidentul provoacă vii discuții în toată Anglia.

ASPECTE

IN MEMORIAM...

Acum șase luni scriam: „Conu Alecu a murit. In casa străjuită de tei din Păcurari nu vom mai asculta sfaturile lui, adunați prietenește în jurul mesei; în redacție nu-l vom mai vedea apărând, nervos și energic, să ne stimuleze cu cei șasezeci și opt de ani ai lui purificați de atmosfera ogoarelor, anemia celor treizeci de ani ai noștri de târgoveți și privirea lui încruntată nu va mai coborî peste scrisul nostru cotidian"...

Astăzi, la interval de șase luni, măsurăm lipsa lui Conu Alecu dintre noi; și regretele au tot dreptul să se adune și să ne cuprindă, pentrucă experiența ne-a dovedit cât am pierdut din clipa în care moartea l-a răpit, lăsându-ne singuri în luptă.

Se cuvine, la mormântul lui Conu Alecu, să facem o spovedanie: am început să șovăim. Fără îndrumarea lui, fixată de o țintă bine stabilită, căutăm abia să ne putem menține pe poziție și reușim cu greu. Ne sbatem între contradicții.

Avem nădejdea însă că șovăirea este trecătoare; e cu neputință ca pilda vieții lui, de o rară consecvență, să nu reușească a ne fi călăuză și să nu putem găsi în noi forța de a rezista tuturor vicisitudinilor cari încearcă să ne înconjoare.

Ii datorim lui Conu Alecu prea mult, am deprins de la hotărârea lui prea mult, ca să nu înțelegem rostul nostru și chemarea noastră în coloanele gazetei care în anii din urmă ai vieții sale ajunsese singura lui preocupare.

In clipele acestea, în dimineața aceasta de toamnă desfrunzită, când pașii noștri străbat iar prin via pe unde s'a manifestat energia lui de om harnic și plin de voință, ne amintim de sfaturile lui, ne amintim că pe aici — în jurul mormântului în care odihnește pentru totdeauna — planează atmosfera plină încă de viața lui pildnitoare, care nu s'a risipit total și în zadar.

Și amintindu-ne de toate acestea, simțim o încurajare. Tristețea nu ne poate cuprinde, și nu ne putem lăsa doborâți de melancolie: la mormântul unui om tare, nu au ce căuta atitudinile de elegie și lacrimile inutile.

Supremul omagiu pe care îl putem aduce omului tare, la mormântul căruia ne aduuăm astăzi, este să ne dovedim ca dânsul, să-i continuăm opera și — sub impulsul personalității sale care ne stăpânește încă — să dovedim că prietenia pe care ne-a dat-o am știut să o fructificăm.

Mormântul lui Conu Alecu nu poate fi pentru noi un loc de jale, ci o inepuizabilă sursă pentru întărirea dorului nostru de luptă.

Cu aceste convingeri privim mormântul lui Conu Alecu dimineața aceasta care închee șase luni dela despărțirea noastră.

G. SPINA

PROGRAM

pentru comemorarea a 150 ani de la moartea

MĂRIEI-SALE DOMNULUI MOLDOVEI GRIGORE GHICA

UCIS IN BEILIC IN LUNA OCTOMBRE 1777

1) In ziua de Duminică 23 Octombrie a. c. ora 10 dimineața se va oficia în Biserica Sft. Spiridon un parastas la care sunt rugați să asiste toate autoritățile civile și militare, clerul, corpul profesoral, universitar și secondar, studenții și elevii tuturor școalelor secondare, corporațiile și societățile precum și tot publicul în ținută de sărbătoare; autoritățile în haine negre.

2) După săvârșirea slujbei religioase, toți asistenții vor pleca în procesiune la bustul din grădina Beilic, donat Primăriei în anul 1876 de neuitatul și Marele nostru Rege Carol I, parcurgând stradele I. C. Brătianu, Unirei, Piața Unirei, Cuza Vodă, Ștefan cel Mare, Anastasie Panu, Dreaptă, C. A. Roseti și Ghica Vodă, în ordinea următoare:

1) Un pluton de roșiori calare. 2) O grupă de jandarmi pedeștri. 3) Corurile. 4) Autoritățile. 5) Uniunea ofițerilor de rezervă. 6) Societățile. 7) Studenții universitari. 8) Fanfara școalei normale. 9) Școala secondară Oltea Doamna. 10) Șc. reuniunea femeilor române. 11) Școala Ortodoxă. 12) Școala Sf. Sava. 13) Școala Normală de fete. 14) Școala Normală de conducătoare. 15) Liceul Kogălniceanu de fete. 16) Școlile profesionale particulare. 17) Fanfara Liceului Internat. 18) Liceul Internat. 19) Liceul Național. 20) Liceul de băeți Kogălniceanu. 21) Școala Normală V. Lupu. 22) Școala Comercială superioară. 23) Seminarul Veniamin. 24) Seminarul pedagogic. 25) Școala de arte și meserii. 26) Gimnaziul Alex. cel Bun. 27) Gimnaziul Ștefan cel Mare. 28) Școala comercială inferioară. 29) Liceul Militar și Armata cu muzicile în frunte.

In fața monumentului se vor rosti cuvântări în amintirea faptelor reposatului Domn.

3) La ora 5 p. m. va avea loc în aula Universității o conferință festivă ținută de d. prof. Emil Diaconescu.

4) Seara la ora 8 retragere cu torțe.

Primar, **Osvald Racovițză**

Nebunia înălțimii!

Case cu 150 și 200 etaje

Arhitecții din New-York au plănuit construirea unor clădiri cu 100—150 până la 200 etaje. Acești monștri zgârie nori vor avea baza largă și se vor strâmta, din ce în ce, spre vârf, așa că vor avea aspect de piramidă

Din 20 în 20 etaje, va fi amenajată câte o grădină exterioară, aeriană cu parcuri, stadioane de sport, loc pentru aterisarea aeroplanelor etc.

De la o terasă la alta, deasupra străzii vor fi poduri de legătură, așa că persoanele se vor putea primbla pe deasupra orașului, fără să fie siliți a coborâ pe pământ.

Americanii spun că condițiile vieții moderne impun necesitatea ca marile orașe să se desvolte în înălțime. De aceia se proectează asemenea clădiri fantastice.

Procesul Schwartzbard

Apărătorul lui Schwartzbard, avocatul *Henri Torrès*, în fața Curții cu Juri din Paris.

Inainte de premieră

„Migrena asiatică", la Teatrul Național

Câte ceva despre autor și piesă-Subiectul-Distribuția

Teatrul Național reprezintă Marți seară piesa originală „*Migrena asiatică*", comedie de caractere, cu germen de farsă— după cum o sub întitulează însuși autorul—d. colonel *Const. Manolache*, cunoscutul scriitor ieșan.

Credem interesant cu acest prilej a sublinia.

Câteva note asupra autorului

Scriitorul C. Manolache ne este cunoscut din paginile „Gîndului Nostru", ale „Adevărului Literar" și altor periodice, unde îl întâlnim adesea.

Il cunoaștem în deosebi însă de pe scena Naționalului ieșan unde a reprezintat până în prezent următoarele lucrări:

„Rândunica" (1 act), „Camaradul Vâltoare" (3 acte), „Datorii uitate" (1 act), „Nebunul" (3 acte)—jucat și pe scena Teatrului Național din Craiova—și „Dragostea cu contract" (1 act).

„Migrena asiatică"

ultima din lucrările de teatru ale d-lui C. Manolache, este o comedie a cărei acțiune se învârtește în jurul unor suspecte dureri de cap cari aduc o întreagă complicație în sânul unei familii burgheze.

Intre autor și... subiect

— „Suferind de o migremă cu cauză nediagnosticată— ne spune autorul—mi-am descris în această lucrare o parte din

(Continuarea în pag. IV-a)

O intervenție cetățenească la Primăria Iași

PENTRU MENȚINEREA PARCULUI EXPOZIȚIEI DE LA COPOU

Eri o delegație compusă din D-nii Gh. Mallian, Directorul Băncei Naționale, Prof. Dr. H. Vasiliu și Consf. Ciulei, au prezentat D-lui O. Racoviță, Primarul Municipiului, următorul memoriu în chestiunea Parcului Expoziției Agricole de la Copou, semnat de fruntașii acestui oraș, al căror nume se reproduce mai jos:

DOMNULE PRIMAR,

Vă este cunoscută chestiunea fostului parc al Expoziției de la Copou și numeroasele intervențiuni făcute până acum de către cetățenii de frunte ai orașului și de către reprezentanții diferitelor instituții culturale și economice din localitate, în vederea menținerei acestui parc pontru utilitate publică, evitându-se parcelarea lui la particulari.

Motivele acestor intervențiuni se rezumă la:

1). Necesitatea pentru oraș în regiunea lui cea mai frumoasă a unui parc. în care sunt astăzi peste 3.000 de arbori și arbuști prinși în bune condițiuni, mai ales că grădina Copou este prea mică pentru un oraș modern cu perspective de desvoltare.

2). Utilizându-se acest parc pentru Expoziții și Târguri de mostre, lașul ar câștiga mult, atât direct cât și indirect, prin faptul afirmării lui ca centru economic și cultural al Moldovei.

3). Inființându-ăe acolo și un muzeu agricol și de industrie casnică, pentru care încă din trecuta guvernare Dl. Ministru Dr. C. Angelescu destinase

(Continuarea în pag. IV-a)

URODONALUL

COMBATE GUTA

Reumatismul
Piatra
Sciatica
Arterio-scleroza
Obezitatea

15 mari premii

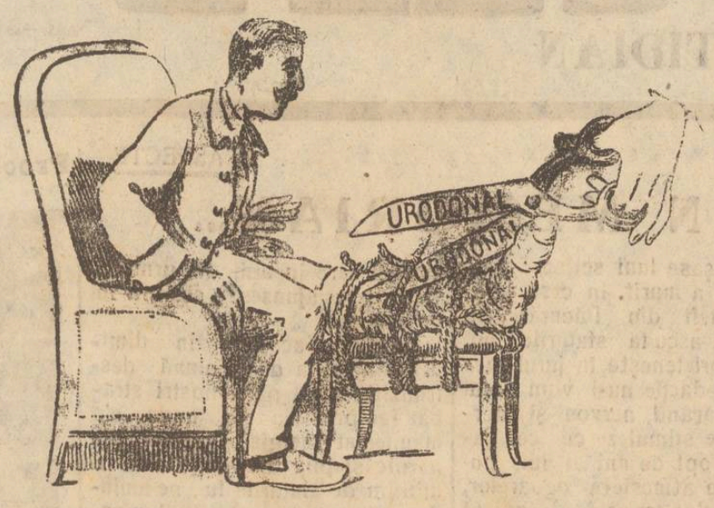

URODONALUL curăţă rinichii, spală ficatul şi articulaţiile. Face flexibile arterele şi evită obezitatea.

COMUNICARI:
Academia de Medicină
(10 Nov. 1908)
Academia de Ştiinţe
(14 Dec. 1908).

URODONALUL luat în timpul marilor crize de gută, nu are un efect supărător, cum au salicilatele, nu are nimic din efectele periculoase ale colchicei şi ale colchidinei. Durerile descresc cu repeziciune, şi de multe ori chiar criza este scurtată.

Dr. F. MOREL
Medic-maior de clasa I-a în retragere, fost medie al spitalelor, fost medic a spitalelor marinei şi coloniilor.

Stabilimentele CHATELAIN
Furnizorii Spitalelor din Paris
2 bis, Rue de Valenciennes

De vânzare numai prin farmacii şi droguerii.

Exclusivitatea Generală pentru România Drogueria STANDARD, 2, str. Zorilor, Bucureşti.

„DORNASAN"

Bomboane de brad

preparate din frunze de brad ale păduri:or din Băile „Vatra-Dornei"

Bomboanele aceste conţin atât componenţii balsamici ai bradului cât şi menthol şi produc în gură oxygen activ. Sunt deci de un efect extraordinar de bun pentru gâtlej şi organele de respiraţie şi au ca urmare simţirea cea plăcută, care de altfel se simte numai respirarea aerului plin de ozon în păduri de brad şi de molift. — Indispensabil pentru fumători, cântăreţi, oratori cât şi pentru persoane care au nevoe a sta mult în aer prăfos. Inlătură mirosul urât din gură. Fiecare mamă să dea copiilor la eşire, totdeauna o astfel de bomboană în gura.

Fiecare carton original conţine un prospect detaliat.

Bomboane **„DORNASAN"** se capătă în toate farmaciile, drogheriile şi depoziturl de ape minerale şi în bomboneriile fine. — Expediţia principală **„SAPIC" S. A. Secţia „Dornasan", Cernăuţi.**

Observaţi la cumpărare marca noastră depusă.

PIANELE

NEUMEYER

CU RENUME MONDIAL

Reprezentanţa: Magazin de Muzică MICHELSOHN

IAŞI, strada Lăpuşneanu

Cărbuni, Cocs,

COCS METALURGIC, DIN SYLEZIA SUPERIOARĂ ŞI RUHR, OSTRAU, condiţiunile cele mai avantajoase, vinde

BANCA COMERCIALA - Secţia Mărfuri

— IAŞI —

3 Lei Metrul Patrat

Duşamele tasonat NUT-FEDER

la Fabrica „FULGER"

vis-a-vis de Baia Populară, **Str. Uzinei No. 76**

DOCTORUL

R. DAMSKER

s'a mutat

în str. Ghica-Vodă No. 44-46

şi consultă zilnic:

MEDICINĂ INTERNA

Sifilis, Genito-Urinare

8—11 a. m. şi 3—7 p. m.

DOCTOR IN MEDICINĂ

M. WECHSLER

Specializat în Franţa în

ARTA DENTARĂ

Boli de gură şi de dinţi

Consult. 9-12 şi 2-7 p. m.

Iaşi, Str. Ştefan cel Mare 13

Casele Leon Mayer

Vânzare

Marţi 25 Octombrie a. c. ora 1 p. m. va avea loc în oraşul Hârlău strada Vasile Ioan No. 18 vânzarea averei mobilă, rămasă pe urma def. V. Gheorghiu şi anume: Un ceas de damă şi altul bărbătesc de aur 14 carate, una casă de fier firma Anheim, cercei, braţelete, alte ceasuri de aur, inele de aur cu rubin, broşe de aur, linguriţi de argini, 2 trăsuri, cupe, etc.

Preţul începe de la 63244 lei, iar ca garanţie 50 la sută conform legei.

DE INCHIRIAT una locuinţă la o vie din regiunea Copoului, depărtare 5 minute dela tramvai, compusă din 3 camere, un antreu, nna bucătărie şi cămară de lemne. — A se adresa la Fraţii Goldenberg str. I. C. Brătianu No. 132.

DE INCHIRIAT în str. Asaki Ne. 6 pentru Doamne (D-re), una cameră mobilată, cu anticameră.

DE VANZARE din cauza plecărei casele din strada Sf. Sava No. 3, libere imediat. A se adresa proprietarului Dr. Bazgan.

DE INCHIRIAT dela 26 Octombrie, o prăvălie mare, odaie mare, coridor şi bucătărie, lumină, apă, canal; se pot depozita orice fel de mărfuri. A se adresa Ionas Feldman în str. Anastasie Panu 58.

DE INCHIRIAT str, St. Sava No. 14, două odăi separate, fiecare cu antret separat.

DE INCHIRIAT două camere şi o bucătărie, la faţă, strada Palat No. 14.

DE INCHIRIAT o prăvălie, în str. Cuza Vodă No. 16. A se adresa la proprietar, la etaj.

DE VÂNZARE, rămase după incendiu: Un motor 45 H. P., un valtz de 75 Gantz, pentru porumb, una transmisie cu două şaibe şi lagăre 70 m | m., un compresor, pompă de apă şi ţevărie. Preţ eftin a se adresa: Filip str. Păcurari 129.

România
Corpul Portăreilor Trib. Iaşi
PUBLICAŢIUNE No. 155
Anul 1927 luna Octomb. 18 zile

Se publică spre cunoştinţa generală că conform adresei D-lui Jude Ocol. II Urban Iaşi No. 27605 | 927 se va vinde prin licitaţie publică în ziua de 9 Noembrie 1927, ora 15 averea mobilă seq. cu procesul verbal No. 1927 | 927 de la D-l avocat Mircea Ştefănescu din Iaşi str. Carol No. 20 în pretenţia Primei Societăţi de Economie din Iaşi, averea consistând din diferite mobile casnice.

Vânzarea se va face pe bani gata la domiciliul debitorului în asistenţa D-lui comisar respectiv.

Şef Portărel, Indescifrabil

Atac banditesc

Fălticeni.—Săteanul P. Bojica din satul Matca, pe când se înapoia din Foleşti, a fost atacat de doi indivizi armaţi.

Săteanul opunându-se, banditii au tras focuri de armă. A fost ajuns de banditi, maltratat şi desbrăcat. Din cercetări s'a stabilit că auiorii atacului sunt Petre Irimia şi fratele său ambii originari din Cârjoaia Iaşi. Banditi au dispărut.

O importantă lucrare

de informaţii economice şi financiare

D. Constantin Vintilescu şeful serviciului industrial a regiunii V Iaşi lucrează la o importantă carte intitulată „Indrumătorul", cu un material bogat şi interesant privitor la industrie, comerţ, meserii, agricultură, finanţe, probleme economice, profesii libere etc., oferind publicului toate detaliile exacte şi complecte despre viaţa economică a ţării.

Lucrarea va conţine şi contribuţiuni obţinute dela personalităţi marcante şi oameni specialişti în materie, şi va avea în anexă planşe, schiţe şi diverse ilustraţii.

Informat despre această lucrare, d. inginer Leonida Torn, inspector şef al regiunii V industriale Iaşi, s'a exprimat astfel:

x *„Ofer tot concursul şi recomandarea mea cea mai largă, tuturor ramurilor de care se ocupă această operă,* regretând că din lipsa de fonduri nu putem acorda şi un sprijin material bine meritat acestui îndrumător şi orientator de valoare.

„Tribuna îndrumătorului ce se cuprinde în această operă, este un capitol foarte important prin faptul maareluiserv ce-l face ca un organ de legătură şi de popularizare între acei competinţi şi specialişti în materie, şi marele public care este pus în curent asupra mijloacelor de îmbunătăţire şi progres pentru viaţa noastră economică, capitol care va fi cu certitudine apreciat de toate cercurile".

Dr. N. Alexandrescu

Fost medic de spital

Boli interne, genito-urinbre, piele şi sifilis.

Consult.: 10-12 a. m. şi 2-4 p. m.

Str. Lăpuşneanu No. 6

DENTISTUL

Fr. Grünberg

cu Institutul dentar, în

Strada Cuza Vodă No. 1

(vis-a-vis de Farmacia Jelea Halta Sărărie)

Execută toate lucrările de chirurgie şi proteză dentară după ultimele cerinţi ale ştiinţei.

Preţuri modeste

Consult. 9—1 şi 2 jum.—7

INFORMAŢII

x *Parastasul pentru Grigore Ghica Vodă va fi oficiat de I. P. S. S. Mitropolitul Moldovei aziztat de P. S. S. Arhiereul Grigore Botoşăneanu.*

La Beilic va vorbi şi Mitropolitul.

x **Dentistul şi asigurarea.**— Tribunalul Secţiei I, a condamnat în lipsă pe d. dentist Lăzărescu, la o lună închisoare şi 10.000 lei despăgubiri civile, pentru distrugere de acte.

Dentistul Lăzărescu s'a asigurat la soc. Ancora. La câte-va zile după asigurare, s'a prezintat un agent al societăţei, cu două polite pentru a fi achitate.

Cum destistul se angajase să plătească asigurarea în 12 luni, cererea agentului de a-i plăti imediat toată asigurarea, l-a enervat şi a rupt politele.

Agentul a reclamat poliţiei şi pe baza cercetărilor Parchetului, d. Lăzărescu a fost dat în judecată şi condamnat în lipsă.

x Curtea de Apel din Iaşi secţia I a admis apelul făcut de d. C. Faur în calitate de sequestru judeciar al def. V. Gheorghiu declarând recilat contractul cu Vasile Buţu comerciant din Tg. Frumuşica jud. Botoşani şi ordonând evacuarea d-lui V. Buţu din localul de cârciumă proprietatea moştenitorului def. V. Gheorghiu.

x *Furturi de cai.*—D. Zamfir Marin, din Bularga a reclamat că de pe şesul Bahluiului, i s'au furat 2 cai.

D. Marcu Bercovici din şos Racoviţa a reclamat şi el că din grădina Perjoaia i s'au furat doi cai.

x *O femee fură o bicicletă.*— A fost arestată femeia Maria Cozma din şos. Moara de foc 42, pentru că trecând prin faţa Depozitului de petrol din gară a furat o bicicletă.

Bicicleta era proprietatea d-lui Gaba Simion, directorul Depozitului.

x D. S. Diamant din Str. Gane a reclamat poliţiei că angajând un servitor,— acesta, dupa câteva zile de serviclu, s'a înarmat într'o noapte cu un cuţit mare de bucătărie, şi a scotocit prin toate odăile, pentru a fura.

Surprinzându-l pe când spărgea un dulap, servitorul a aruncat cuţitul şi a dispărut pe o fereastră.

Figuri ieşene din trecut

Capitolul V din **„Iaşii de odinioară"** — volumul II de *Rudolf Suţu,* cuprinde: grădina Pester de la Copou; Sans-Souci de la Copou; Viaţa Lungă cu petrecerile ei; Socola, foasta reşedinţă de vară a lui Vodă Mihalache Sturdza; grădina Rivalet; Repedea; Vila Grlerul; Valea Adâncă; Manta Roşie; apoi Circul Sidoli cu pătania părint. Varlam Răileanu fostul rector al Seminarului Veniamin, foştii membri ieşeni ai cercului Jockey-club; Neculai Rosetti Rosnovanu, Emil Sturdza, colonelul Sandu Crupenscki, Gheorghe Cimara, Ion Boldur, Lăţescu, Gh. Marzescu, Em. Conachi Vogoride, Alexandru Beldiman, Eugen Ghica Budeşti, Costică Bobeica, Ludovic Posner, N. Ceaur Aslan; Todiriţă Lăţescu la o menagerie din str. Ştefan cel Mare, Nicu Sakelary şi Zisu Felţ, ieşencele la călugărie, fuga elevilor de la şc. militară (când era director colonelul Macarovici) la schitul Tărăţă, invenţia lui bezede Grigore Sturdza şi neamţul Spinzi, pomul de Crăciun din casele Cogălniceanu; cabaretul dela „Pomul Verde"; moş Culiţă portarul de la liceul naţional, dascalul Tarara zis Biftic de la biserica Talpalari, coana Sultănica din strada Baston, Şmil merarul şi Paganini zis şi signor Turlupini—tipuri din Iaşii de altă dată; serbările de la Copou cu ieşencele de pe vremuri: Maria Catargi, Maria C. Cazimir, apoi Hinna, Natalia Suţu, Aspasia Grecianu, Maria Ghica etc. şi cu artifiţiile grecului Ioan Papageorghiu; „duelul" dela Sans-Souci dintre d. Mayer Weisengrün şi Albert Ghica; cum petreceau copiii; o scrisoare de dragoste a lui bezede Petrache Mavroeny către Smărăndiţa Arghiropol; caricatura satirică a căimăcăniei celor trei din Moldova: Ştefan Catargi, Vasile Sturdza şi Anastase Panu.

Cum s'a produs drama amoroasă

din Voineşti

D. cap. Aristide Alexandrescu comandantul companiei de jandarmi rurali, s'a întors aseară în localitate, venind de la Voineşti, unde a făcut o anchetă în legătură cu drama amoroasă petrecută Joi 20 Octombrie, în numita comună.

Sergentul Jandarm Radu Costachi a fost găsit mort în faţa casei, iar iubita acestuia, Angelina Barbă Lată, zăcea în agonie pe o laviţă.

Eroina dramei a fost supusă unui lung interogatoriu.

*

Angelina e vrăstă de 19 ani de loc din com. Popăuţi, jud. Orhei.

Incă de acum doi ani ea a făcut cunoştinţă cu Radu Costachi.

Curând cei doi tineri începură a nutri dragoste reciproc. Şi Radu promisese că o va lua în căsătorie.

In seara zilei de 17 Oct. crt. Radu a venit la Angelina şi şi-a povestit că din cauză că a lipsit două ore dela post unde era în serviciu, a fost dat judecaţii şi va fi condamnat la trei ani închisoare.

— „Decât să fac închisoare — a spus Radu—prefer să mă împuşc. Iar pe tine Angelina te voi lua cu mine".

Miercuri Radu a venit la Angelina, şi a chemat-o să meargă cu dânsul acasă la Voineşti, de unde voieşte să-şi ia bani pentru proces.

Şi Joi dimineaţă ambii au luat drumul Voineştilor.

— „Tot timpul—spune Angelina—Radu mi-a vorbit de proces şi îmi spunea că se va împuşca".

La intrarea în sat unde este un cimitir, arătându-i locul etern, Radu se adresă Angelinei:

— „Aici vom veni amândoi, şi vom sta nesupăraţi de nimeni".

*

Ajunşi acasă, uşa era încuiată, familia fiind plecată la câmp.

Radu a stricat lacătul şi ambii îndrăgostiţi au intrat în casă.

Aşezându-se pe laviţă, Radu începu să plângă; apoi uitându-se la armă, luă funesta hotărâre de a se sinucide.

Se aşeză la masă şi luând o bucată de hârtie a adresat următoarele rânduri familiei sale:

„Las această scrişoare şi vă spun că doresc să fiu înmormântat aici în sat la mine.

„Mamă să mă îngropi cu ea într'un mormânt".

Mai departe Radu arată că pentru îngropare sunt bani la stăpânul Angelinei din Iaşi.

*

Radu a luat apoi arma şi îndreptând-o spre iubita lui i-a tras un foc în dreptul inimei.

Apoi s'a sinucis împuşcându-se şi pe dânsul, tot în piept.

Angelina s'a târât în curte, ţipând după ajutor.

Radu s'a târât şi el după dânsa, şi prinzând-o în braţe ia spus: „Vreau să murim amândoi" şi se prăbuşi mort la pământ.

In stare gravă Angelina a fost internată în spitalul Sf. Spiridon.

Cadavrul lui Radu va fi supus autopsiei.

REP.

Se dizolvă

consiliul comunal Tg. Frumos

Delegaţiunea permanentă judeţeană, s'a întrunit astăzi dimineaţă la Prefectură, sub preşedinţia d-lui C. Marinciu, locţiitor de prefect, când s'a discutat chestiunea dizolvării consiliului comunal al Tg. Frumos

După ce s'a făcut expunere situaţiunei prin cetirea memoriului consilierilor comunali, în unanimitate de voturi, (minul unul) membrii delegaţiunei permanente au votat pentru dizolvare.

Lucrările vor fi înaintate Ministerului de Interne pentru aprobare.

x Astăzi s'a depus la librării interesantul volum *„Ultime Siluete"* de H. Eulenberg, în traducerea confratelui nostru d. C. Săteanu.

ULTIMA ORA

Parastasul în memoria lui A. A. Badareu

Azi în orele de dimineaţă, în cadrul fermecător al frumoasei ferme dela Copou, s'a oficiat un parastas în memoria neuitatului Al. A. Badareu, cu ocazia împlinirei unei jumătăţi de an dela încetarea din viaţă.

Lângă mormântul acoperit de flori, s'au adunat, pe lângă cei trei fii şi familia, o azistenţă de elită. Remarcăm în azistenţă pe I. P. S. S. Mitropolitul Pimen, d-nii Osvald Racoviţă, primarul Municipiului, Gh. Ghibănescu, Cernătescu, fost primar, Alfons Herovanu, N. Apoteker, Iliescu, Lazăr Teodorescu, Eugen Petit, consilier de Curte, dr. Iliescu, Victor Munteanu, farmacist Verner, Manea, dr. Zosin, dr. Rosenblatt, Schwartz un comerciant la care regretatul ţinea cu deosebire, Irimescu, dr. Şmilovici, G. Spina, Stejărel Ionescu, Ciulei, etc. — pe lângă un grup numeros de săteni.

Ceremonia religioasă a fost cu o deosebită evlavie oficiată de preoţii Manole, Ionescu şi Hodoroabă.

După terminarea ceremoniei de comemorare, azistenţa înconjură pe copii şi pe I. P. S. S. Mitropolitul Pimen. Cu o adâncă emoţie înaltul Prelat a povestit amintiri despre Al. A. Badareu, moldoveanul vrednic, cinstit şi muncitor,— regretat nu numai de Moldova, dar de întreaga ţară.

DAN

Procesul Schwartzbard

Politica Ukrainei, pogromurile şi rolul lui Rakowski

Continuă ascultarea martorilor acuzărei

Paris 22.-**Procesul Schwartzbard.**

La deschiderea şedinţei de eri preşedintele a recomandat avocaţilor să nu mai întrerupă pe martori. Totuşi o vie controversă s'a iscat între avocaţi chiar dela început.

D. *Campinchi* avocatul părţii civile, spune că din depoziţiile de până acum reese că Petliura nu a organizat pogromurile din Ukraina.

Torrès răspunde că dimpotrivă s'a dovedit că progromurile au fost organizate de subalternii direcţi ai lui Petliura şi că hatmaul poartă răspunderea lor morală şi juridică.

*

Este audiat martorul Schulghin fost ministru de externe în guvernul ucrainian.

El declară că Schwartzbard nu este un răzbunător al rasei sale prigonite, ci o unealtă a poliţiei secrete din Moscova.

Poporul ucrainian a suferit dela ruşi pogromuri mai mari decît au suferit evreii şi în special din partea armatei roşii. Din ordinul lui Rakovski, în anul 1923 au fost exterminate sate întregi.

Petliura a luptat contra pogromului atît prin proclamaţiuni cît şi prin ordine directe.

*

D. Henri Torrès spune că Schulghin a fost un amic al Germaniei.

Schulghin desminte această afirmaţie şi spune că nici Petliura n'a voit să semneze tratatul dela Brest-Litovsk. Petliura a cucerit Kievul fără ajutorul germanilor şi a părăsit oraşul atunci cînd au venit germanii.

Schwartzbard spune că la Odesa trupele lui Petliura au tras asupra francejilor.

D. *Torrès* citeşte o scrisoare prin care Petliura îşi exprimă recunoştinţa faţă de Germania. Avocatul cere martorului Schulghin să dovedească afirmaţia că Schwartzbard este un agent comunist.

Schulghin răspunde că se abţine de a face această dovadă pentru a nu compromite şi alte persoane.

Medicul expert îşi depune raportul şi arată că starea nervoasă a inculpatului este normală, aşa încât Schwartzbart este deplin responzabil de fapta sa.

*

Este audiat martorul colonel *Budovicenco* fost în armata lui Petliura şi actualmente lucrător într'o fabrică din Paris, Martorul spune că Petliura a condamnat totdeauna pogromurile.

D. *Torrés* obiectează că chiar divizia lui Budovicenco a comis progromuri, omorând 88 evrei în Ucraina şi 100 în Podolia.

Budovicenco tăgăduieşte aceas ta, Recunoaşte că i s'au adus asemenea acuzaţii, în Ucraina a fost dat în judecată. degradat şi era să plătească cu viaţa; dar printr'o anchetă severă s'a dovedit la timp că era nevinovat.

*

Este ascultat martorul Schunken, fost ministru în Ucraina. El declară că Petliura a făcut tot ce i-a stat în putinţă ca să apere populaţia evreiască.

Se iscă din nou o vie controversă între avocaţi căreia preşedintele îi pune capăt ridicând şedinţa.

Câteva amănunte

In jurul palatului de justiţie e o mişcare neobişnuită.

Numeroasele automobile fac un zgomot asurzilor.

Un puternic cordon militar înconjoară palatul.

Au cerut intrarea în sala Curţii peste 1000 ziarişti, dar nu au putut căpăta loc de cât numai 150. Au fost admişi şi câţiva fotografi şi operatori de cinema.

Partea civilă este constituită din soţia defunctului Petliura şi fratele său.

Atac al comitagiilor

la graniţa greacă

Belgrad 22.—Se anunţă că un număr de 30—40 comitagii bulgari au atacat satul grecesc Liviţa, omorând câţiva ţarani. Bulgarii au fost respinşi de jandarmi după o luptă care a ţinut toată noaptea. Câţiva jandarmi au fost ucişi.

Spre aplanarea

grevei în Germania

Berlin 22.—Pentru aplanarea grevei minierilor din Germania centrală s'a propus o sentinţă de arbitraj prin care să se acorde muncitorilor spor de 15-20 mărci aur, la 50-80 mărci aur.

Ambele părţi au fost invitate să răspundă dacă primesc arbitrajul. Se speră că Luni lucrul va fi reluat.

Reglementarea

lui Numerus Clausus în Ungaria

Budapesta 22.—„Az Est" scrie că la ministerul de instrucţie se lucrează cu febrilitate proectul pentru modificarea legii lui numerus clausus.

Dintre prevederile mai importante este aceia că se menţine restricţia la facultăţile de drept şi filosofie.

Societate de radio-difuziune

Bucureşti 22.— Ieri după amiază a avut loc la ministerul comunicaţiilor o consfătuire a directorilor de bănci şi a directorului general P. T. T.

S'au pus bazele unei Societăţi române de radio-difuziune, pentru căre s'au şi subscris pe loc 20 milioane lei.

Se speră că în curând se vor creia noi posturi de radio în diferite puncte ale ţării.

Condamnarea traudatorilor

de la Manutanţa Chişinău

Chişinău 22.— In procesul fraudelor dela Manutanţa Chişinău, consiliul de război a pronunţat următoarea sentinţă:

Locotenent Iosifescu condamnat la 6 luni închisoare şi 100,000 lei despăgubiri în folosul Statului.

Maestrul—brutar Ifrim Victor condamnat la 6 luni închisoare şi 200 lei despăgubiri.

O nouă încercare de înot

în canalul Mânecei

Londra 22. — In urma excrocheriei comise de Miss Logan cu pretinsa trecere înot a canalului Mânecei, miss Gleitze care a trecut în adevăr canalul a hotărât să-l treacă din nou pentru a salva onoarea sportului britanic.

Eri dimineaţă Miss Gleitze a intrat în apă dela coasta franceză, dar a fost silită să renunţe la 11 km. de Doorn, din cauză că apa era extraordinar de rece, iar valurile prea puternice.

Demonstraţii antisemite la Budapesta

Budapesta 22—Studenţii sunt agitaţi din cauza reluării pe scena teatrului naţional a piesei „Anagy Asoni" a lui Desideriu Szomory, care e evreu.

Un numeros grup de studenţi s'a postat în faţa teatrului pentru a împiedeca reprezentaţia.

Dar manifestanţii au fost goniţi de poliţie, iar piesa s'a jucat în linişte.

Totuşi la finele spectacolului grupuri de studenţi au aruncat din galerie fiole cu gaze lacrimogene.

Şaptezeci de studenţi au fost arestaţi şi interogaţi la prefectura poliţiei.

Ziariştii romîni în Polonia

Varşovia 22.—Ziariştii romîni care au participat la conferinţa de presă româno-polonă, au sosit la Lodz, venind din Poznan.

Ei au vizitat oraşul şi fabricele. Seara a avut loc un banchet.

Fir special telefonic

Bucureşti—Iaşi

Bucureşti 22. — Dela direcţia generală P. T. T. se anunţă că, după punerea în aplicare a noului buget, se va instala un nou fir special telefonic Bucureşti — Iaşi.

Aceasta este dorinţa d-lui director general Marinescu, — dorinţa ferm exprimată în şedinţa de ieri a comisiei bugetare dela ministerul comunicaţiilor.

O biserică, staţiune de radio

Riga (Ceps). — Vechea catedrală din Petrograd, care se află lângă palatul „Băncei" a fost prefăcută într'o staţiune de Radio, care va transmite concerte, conferinţe, etc.

Convocarea Senatului polon

Varşovia 22. — Consiliul de miniştri, prezidat de mareşalul Pilsudski, a hotărât convocarea Sejmului, pentru discutarea bugetului general al Statului.

Raidurile aviatice

Londra 22.— Aviatoarea Miller Keith şi căpitanul Lancaster, care întreprind raidul Anglia-Australia, au plecat de la Neapole spre Malta.

La muzeul „Tolstoi"

Cu prilejul aniversării de 100 de ani dela naşterea lui Tolstoi, care va fi sărbătorit în întreaga Rusie, Muzeul „Tolstoi" din Moscova îşi va îmbogăţi colecţia cu **trăsura** lui Tolstoi, în care marele gânditor a plecat, pentru ultima oară de la Isnaia-Poliana la Astapovo, unde a murit. (Ceps).

Mare explozie la Panciu

Patru morţi

Focşani 22—O groaznică explozie s'a produs astăzi dimineaţă la Panciu.

Un butoi cu ţuică de pe proprietatea d-lui Căpăţână a explodat. Patru oameni au fost ucişi.

INFORMAŢII

x *Incendiu* — Focul a mistuit aseară gospodăria femeei Ioana Cărpac din com. Sineşti—Iaşi,

x *„Noutatea Ilustrată"* va apare peste câteva zile, fiind tipărită în Atelierele *„Viaţa Românească"*.

Ziarul va conţine un bogat material informativ şi ilustrat, întrucât şi-a organizat un serviciu special de reportaj ilustrat pentru Iaşi.

x *Concursul automobilistic*,— Mâne are loc concursul de regularitate organizat de Automobil Clubul Moldovenesc pe circuitul Iaşi-Dorohoi, Cernăuţi, Piatra Neamţ, Bacău, Roman, Iaşi, în total 604 Km.

Primul concurent va pleca astă noapte la orele 2, după care vor urma celelalte plecări până dimineaţă la orele 8.

Vizitaţi
MAGAZINUL UNIVERSAL „RATA"
IAŞI — strada Gh. Mârzescu 34 — IAŞI
RAION SPECIAL de HAINE GATA **întrecând cele de comandă**, pentru Barbaţi, Băeţi şi copii, Uniforme şcolare, Blăniţe de piele, Demiuri. Macferlane, Paltoane cu şi fără blană, Scurte, Mantile de cauciuc etc.
RAION SPECIAL de HAINE PENTRU DAME
RAION SPECIAL PENTRU ŞTOFE FINE cu METRU
RAION SPECIAL „ MANUFACTURA şi GALANTERIE
RAION SPECIAL „ INCALŢAMINTE şi GALOŞI etc.
Toate se vând cu **preţuri convenabile** *şi plătibile* **în Rate lunare.**

CUMPAR ŞI VAND **Aparate Fotografice**
Permanent depozit de aparate: Görz, Zeiss, Rodenstok, Kodak, pentru amatori fotografi, Hârtie fotografică, Plăci Filmpak şi Rolfiime, Agfa, Goerz, Pathé, Revelator, Viro şi Fixage.—Bucuria şi liniştea amatorului fotograf este Rolfilm şi Filmpak Plavik· Emulsion Lumière, sensibilitate şi claritate uimitoare.
Laboratorul gratuit la dispoziţia D-lor amatori fotografi.
Z. WEISS
Fotograful Curţei Regale,—Piaţa Unirei 25

ECOURI

— Duminică sara, 16 Octombre, s'a serbat în cerc familiar căsătoria d-nei Iosefina Pompilian, născută Pawlutzki, cu d. I. Neculau, institutor, nuni fiind d-na şi d. Aristide Morţun, inspector şcolar.

— Cursul *particular* de violină al D-lui Mircea Bârsan, profesor la Conservatorul din localitate începe la 1 Noembrie curent. — Inscrierile se pot face zilnic între 1—3 p. m. în str. Cogălniceanu No. 4, până la 31 Octombrie.

CECILIA REITER
AVOCAT
Birou de notariat
7 jum.-8 jum. dim.—6-8 seara
Str. Armeană 18 în curte

In veci nemângâiaţii: Moise şi Taba Silbermann, părinţi, David şi Mina Silbermann (Bucureşti), Samy şi Frieda Florea (Palestina), Moritz şi Raschelle Tischler, Nachman, Froim, Iancu şi Avram Silbermann: fraţi, surori, cumnaţi şi cumnate, precum şi familiile Silbermann, Tischler, Stamatopol, Grünstein, Joil, anunţă încetarea din viaţă a scumpei lor

Anutza Silbermann
în floarea vrâstei de 21 ani

Inmormântarea va avea loc Duminică 23 Octombrie ora 10 dim. Cortegiul va porni de la locuinţa d-lui M. Silberman str. Sărăriei 136.

Tribunalul Jud. Iaşi Secţia III-a
Publicaţie de Vânzare
No. 7702 din 20 Octomb. 1927

Se încunoştiinţează că Trib. Iaşi s. III-a în urma raportului D-lui Jude Sindic No. 4083 | 927 prin Jurnalul No. 7541 | 927, a autorizat a se scoate din nou în condiţiunile Jurnalului anterior în vânzare prin licitaţie publică prin mijlocirea Corpului de Portărei Iaşi, averea falitului Moise Ida Libling Iaşi str. Alexandri No. 6 compuse din mărfuri după inventar, galanterie, lingerie etc. evaluate de expert la 35.612 lei.

Vânzarea şi adjudecarea acestor averi va avea loc în ziua de 1 Noembrie 1927, ora 15 la faţa locului din Iaşi str. Alexandri 6, începându-se licitaţia publică de la suma evaluată de expert, cu facultatea D-lui Jude Sindic de a o începe şi dela o sumă mai mică sub rezerva omologărei Tribunalului. Dosar No. 35 | 1927

Preşedinte, M. Eşianu
Portărel, V. Stănescu

Tribunalul Judeţului Iaşi s. III-a
PUBLICAŢIE DE VANZARE
No. 7705 din 20 Octomb. 1927

Se încunoştiinţează că Trib. Iaşi, s. III-a în urma raportului D-lui Jude Sindic No. 4132 | 927 prin Jurnalul No. 7638 | 1927, a autorizat a scoate din nou în vânzare prin licitaţie publică, şi prin mijlocirea Corpului de Portărei Iaşi, portofoliul falitei Malca H. Forşmit Iaşi compus din creanţe evaluat de expert la suma de 147.662 lei.

Vânzarea şi adjudecarea acestui portofoliu va avea loc în ziua de 1 Noembrie 1927, ora 15 în camera Sindicatului Trib. Iaşi, începându-se licitaţia publică de la suma evaluărei, cu facultatea D-lui Jude Sindic, de a o începe şi de la o sumă mai mică sub rezerva omologărei Tribunalului. Dosar No. 11 | 927

Preşedinte, M. EŞIANU
Portărel, Stănescu

ŞTIRI DIN TARĂ ŞI STRĂINATATE

Înainte de premieră

(Continuare din pag. I-a)

suferinţele mele,... cărora le dau o cauză imaginară, asiatică.

Cum s'ar zice „subiectul" l'am cam încercat pe pielea mea".

Subiectul

Se ştie că în ţinuturile calde ale Asiei misună boli de obârşie tenebroasă. Asta ajută eroului piesei, pacientul, să joace, cu ajutorul unui bun amic, pe care-l improvizează ca medic din Paris, o farsă medicului curant şi mai ales sgârcitului său părinte, spre a-i smulge o sumă de 10.000 lei care-i trebuiau numai decât, ca să-şi salveze onoarea.

După multe peripeţii eroul reuşeşte să deslege punga tatălui său, prin mijlocirea boalei asiatice cu care bagă în sperieţi întreg oraşul.

Evident că pe lângă această imaginară boală, eroul are o alta, mai serioasă: o dragoste de care tatăl său vrea să-l lecuiască. Fiul însă, după ce îndură chinuri, analize, injecţii şi alte experienţe, isbuteşte a se însura cu colega de birou, pe care o iubise în taină.

Distribuţia

„Migrena asiatică" se bucură de o excelentă distribuţie a rolurilor:

E de ajuns a aminti pe *Vernescu-Vâlcea*, comic de rasă, *Aurel Munteanu*, talentatul june prim, *C. Ramadan* care are o creaţie ireproşabilă, *Iustin Handoca, Didina Castriş, Eug. Melinte-Vasilescu, C. Vernescu, Natalia Profir, Jeny Ionack, N. Meicu, Const. Calmuschi, Miron Popovici, Gh. Popovici* etc.

*

Piesa este pusă în scenă de d. *V. Vernescu-Vâlcea* iar decorurile, noui, vor complecta reuşita spectacolului.

MIRON GRINDEA

Încă o bancă

şi o Societate Comercială în faţa parchetului

Judele de instrucţie de la cab. 7 al trib. Ilfov a cerut deschiderea acţiunii publice contra colonelului Gh. Roşu, fost în intendenţă, a lui Elefterie Paraschivescu, avocat Ludovic Variassy, precum şi contra cenzorilor societăţii „Moara Giurgiului" şi „Băncii de credit comercial" din Bucureşti (str. Bursei).

In seama acestor două societăţi se pun fraude extraordinare. Moara Grângiului era o moară fantomă, fără capital real. In schimb s'au încasat din judeţ cam 2 milioane lei pentru acţiuni fictive.

Toţi cei de mai sus au fost arestaţi joi noaptea şi depuşi la Văcăreşti. Tribunalul a confirmt mandatele de arestare.

Manevre aeriene la Bucureşti

In astă seară 22 Octombrie între orele 6 jum.—8, se vor face la Bucureşti mari manevre aeriene. Se va proceda exact ca şi cum Capitala ar fi atacată de avioanele inamice.

S'au dat instrucţiuni publicului să nu se sperie şi să urmărească mişcările pentru a le cunoaşte în cazul unui eventual războiu.

Apariţia avioanelor e semnalată de un serviciu special de pândă, care anunţă apoi serviciul de alarmare a populaţiei. Atunci încep a suna clopotele şi sirenele. La aceste semnale circulaţia pe străzi e oprită.

Doi bucovineni arestaţi în Iaşi

Ei plănuiau spargerea unui magazin din str. I. C. Brătianu

D. Herşcu Segal, comerciant din str. I. C. Brătianu 87, a reclamat poliţiei că aseară la orele 8 jumătate înainte de a închide magazinul, a observat doi indivizi cu o ştangă de fier cum se plimbau prin faţa casei, ceiace dădea de bănuit că plănuiau o spargere.

Băgând de seamă că sunt observaţi, indivizii au aruncat ştanga şi s'au făcut nevăzuţi.

*

In baza indicaţiilor date, poliţia l-a arestat pe Vasile Păscaru, originar din Bucovina din serviciul plăcintarului Caciuc. El a fost ridicat de sergentul din punctul I. C. Brătianu, care a observat că la plecare lampa a rămas aprinsă în odaia lui Pascaru.

După ce şi-a terminat misiunea, sergentul s'a înapoiat în postul său, dar a rămas pe gânduri când a văzut că lampa era stinsă, cu toate că odaia fusese încuiată pe din afară.

Sergentul Iacob a înştiinţat comisia III-a şi cu ajutorul unui alt sergent, a pătruns în odaia cu pricina. Intr'o odaie alăturată sub un pat, a fost găsit un alt individ, care a fost dus la poliţie. S'a constatat că el este Gh. Manole din Rădăuţi—Bucovina.

Partea curioasă este că primul arestat refuză de a recunoaşte pe cel descoperit în odaia sa.

Totuşi poliţia bănueşte că cei doi au plănuit spargerea magazinului Segal.

*

O altă dovadă e că acum câteva zile comerciantului Segal i s'au furat...doi curcani, care au fost găsiţi în pivniţă plăcintarului Caciuc.

Curcanii au fost furaţi de Pascaru, servitorul plăcintarului.

Cei doi sunt menţinuţi aresaţi.

Comisia III continuă cercetările. REP.

In America face ravagii

paralizia infantilă

Din diferite regiuni ale Statelor Unite se anunţă o îngrijorătoare întindere a epidemiei de paralizie infantilă. In California şcolile primare au fost închise pentru prevenirea primejdiei.

Cherestea incendiată

Un puternic incendiu a distrus în noaptea de 20 Octombrie, fabrica de cherestea proprietatea cooperativei Mihăeşti din Pipirig (Neamţ). Focul a luat naştere de la camera maşinelor.

Pagubele se urcă la 3 milioane. Fabrica era asigurată.

Se aminteşte opoziţiei

oă în Capitală e stare de asediu

Prefectura poliţiei Capitalei atrage din nou atenţia că nu sunt permise în Bucureşti congresele, întrunirile şi consfătuirile fără prealabila autorizaţie a comandamentului corpului II armată.

IN JURUL CRIMEI

de la Ospiciul Socola

Am relatat arestarea fostului gardian D-tru Bolhac, de la Ospiciul Socola, acuzat de a fi omorât în bătăi pe un bolnav

S'a procedat la deshumarea cadavrului, pentru a se putea verifica declaraţiile pazniculul.

Acesta afirmă că nu el l-a bătut de moarte pe alienat, ci un alt gardian, care astăzi e dispărut.

Autopsia n'a putut stabili dacă alienatul a murit în urma bătăei suferite.

In faţa constatărilor medicului fostul paznic a fost pus în libertate.

Cazul Meer Gross din Botoşani

Curtea de apel secţia I s'a pronunţat ieri în procesul multimiilionarului Meer Gross din Botoşani.

Fiul acestuia, Iosef Gross, doctor în Drept, ceruse punerea sub interdicţie a părintelui său în vrâstă de peste 70 ani, pe motiv că averea de peste 50 milioane lei este pe cale să fie înstrăinată.

Rudele prezentând din partea bătrânului o listă de membri ai familiei, care să formeze consiliul de familie, fiul a făcut apel la curte, pentru anularea acelei liste.

Curtea pronunţându-se a respins apelul fiului.

INFORMAŢII

x In momentul cînd tribunalul dela Haga se ocupă cu litigiul dintre Rominia şi comisia europeană a Dunării, oficiosul sovietic „Pravda" anunţă că Rusia nu va lua în considerare deciziunea tribunalului, oricare ar fi ea.

x Organizaţia liberală locală, a primit o telegramă din Paris, din partea d-lui George Brătianu, prin care d-sa arată că: fiind informat pe cale indirectă, (de către d-l I. Brătianu N. R.) de alegerea sa ca preşedinte al clubului liberal local, este foarte măgulit de simpatia ce i se arată, cu aceasta ocazie şi că îşi grăbeşte întoarcerea în Iaşi, unde alături de d. Crupenski, speră să poată aplana toate neînţelegerile existente, în sânul organizaţiunei liberale.

Piaţa Valutară

Leul la Paris a cotat ieri 15,85; la Zurich 3.23.

Devizele în Capitală au notat: Francul francez 6,34, belga belgiană 22,50; francul elveţian 31,15; lira engleză 786.75; dolarul 161; lira italiană 8.83; coroana cehă 4.69; Rentenmark 38.60.

x Eri au fost ascultaţi de cab. II Instrucţie, d-rul Hitel, chelnerul Lăzărescu şi mai mulţi martori ai acestuia din urmă.

De asemenea a fost ascultat şi d. dr. Brener.

D-rul L. Hitel a făcut eri o cerere de punere în libertate pe cauţiune, care va fi rezolvată azi.

x Cârciumarul D. Marcovici din Şos. Păcurari 70 a fost declarat în stare de faliment.

x Eri după amează, a fost arestat şi depus la închisoarea militară Frumoasa, căp. Fl. Georgescu din Reg. 4 Jandarmi, comandantul companiei Botoşani.

Căpitanul este acuzat de mai multe fapte, între care şi părăsirea ilegală dela serviciu.

x In faţa Trib. secţia I, s'a deschis eri testamentele — în număr de 3 — lasate de defuncta Maria P. Zamfirescu.

Ca legatară universală a fost lasată Epitropia Sft. Spiridon.

Averea de zeci de milioane este lasată pentru întreţinerea azilului Bals, Şcoalei Reuniunea femeilor Române, comunei Copou pentru înzestrarea unei fiice de sătean, Primăria Iaşi — pentru a se procura lemne nevoiaşilor oraşului.

Deasemenea a mai lasat rudelor ei Liza Ecstein şi Roza Goldstein 60,000 lei.

x *Seminţe pentru sâtent.*—Azi, Camera agricolă va primi prin Banca Naţională suma de 5 milioane lei, cu destinaţia de a procura seminţe pentru săteni. Seminţele sunt reţinute, aşa că distribuirea va începe chiar zilele acestea.

După declaraţia făcută de d. Rusovici, preşedintele Camerei agricole,—distribuirea va începe cu acele regiuni din judeţ, care au fost mai greu lovite de secetă.

Iaşul va avea iarăşi

orchestra simfonioă

Esenii au în fine şansa de a avea orchesta lor simfonică.

D. N. Teodorescu, directorul conservatorului, a făcut în acest scop o convocare la care au răspuns d-nii Antonin Ciolan, Radu Constantinescu, L. Aker, C. Georgescu, M. Bârsan, C. Nosek, I. Ghiga etc.

D. Teodorescu a făcut apel la dragostea pentru muzică şi pentru Iaşi a celor prezenţi, îndemnîndu-i să lese deoparte orice neînţelegere personală.

D. Ionel Ghiga vorbeşte în acelaş sens şi face un călduros apel la d-nii Ciolan şi Bîrsan ca împreună cu d-nii Teodorescu, Nosek şi Ghiga să ia conducerea orchestrei simfonice a Iaşului.

D. Mircea Bârsan şi d. Cioban îşi strâng mâna. Impăcarea a devenit generală.

D. Teodorescu, foarte mişcat, relevă acest moment important pentru arta Iaşului şi expune un plan de organizare grabnică a orchestrei.

x *Ziarul „Dreptatea" anunţă că d. general Râşcanu de la Vaslui s'a înscris în partidul liberal şi a fost numit în consiliul de administraţie al Reşiţei.*

x *La Camera Agricolă.*— Ieri s'a constituit Camera agricolă, prin alegerea în unanimitate a d-lui Rusovici ca preşedinte şi a d-lor Haralamb Vasiliu şi George Barbu ca membri.

S'au rostit mai multe cuvântări, de către d-nii Rusovici, Osvald Racoviţă, Haralamb Vasiliu şi alţii.

A mai vorbit şi d. Gh. Ionescu, care a cerut ca această cameră să aibă un palat măcar cât Sfatul Negustoresc.

La aceasta d. Rusovici a răspuns;

— „Intâi să căutăm a mări avuţia ţării prin o agricultură raţională, şi mai apoi să ne gândim la palat".

x Mâne are loc inaugurarea fabricei de zahăr din Iţcani, proprietatea d-lui W. Dinerman cunoscutul financiar.

Clădirea fabricei a fost construită de societatea de locuinţe ieftine şi construcţiuni din Iaşi.

x La serbarea comemorării lui Ghica Vodă, vor vorbi în grădina Beilic d-nii Osvald Racoviţă, cavaler Zotta şi colonel Manolache.

x *Epidemiile* — S'a mai declarat un singur caz de scarlatină în str. Zugravilor.

Bolnavul a fost izolat.

Din spital a ieşit un bolnav originar din Maxut—Botoşani, care n'a prezintat nici un simptom de paralizie infantilă.

Deasemeni a mai ieşit din spital şi un bolnav originar din Soroca, care se bănuia că are tifos exantematic.

x D. Osvald Racoviţă, primarul municipiului, a dat d-lui consilier dr. Alexandrescu delegaţia de inspector medical şcolar.

x D. dr. C. Tănăsescu, medic şef al oraşului, a invitat acele şcoli private care nu au medic propriu al instituţiei, să se conformeze legei, prin angajarea de medici particulari, care să colaboreze cu serviciul sanitar.

x Membrii Uniunei Ofiţerilor de rezervă şi retragere Secţia Iaşi, se întrunesc Duminică ora 9.30 la Primărie, de unde vor pleca în corpore la Mitropolie, în vederea comemorării Voevodului Grigore Ghica-Vodă.

x POLIŢIENEŞTI. — A fost dat la secţie Dumitru Casnoc cunoscut pungaş de buzunare găsit pe Bulevardul Ferdinand.

— A fost trimisă la Primărie o căruţă cu carne adusă clandestin din Tg. Frumos, proprietatea d-lui Moise Clon.

— A fost trimes la secţie Simion Popovici, servitor la cârciumarul Strul Leizerovici din str. Adamache acuzat că a furat un lăicer din căruţa lui Teodor Todoriu din Prisacani.

x *Cel mai important eveniment sportiv*, îl constitue pentru Iaşi venirea echipei sportive „*Fulgerul*" Bucureşti ce este reprezentativa Armatei şi care de curând a fost obiectul unor strălucite succese în Polonia.

Echipa „Fulgerului" nu conţine de cât jucători internaţionali. Matchul urmează a avea loc Mercuri 26 Oct. (Sfântu Dumitru) la parcul sportiv de la Copou, iar adversarul său este echipa „Victoria" din localitate.

x Eri s'au terminat examenele de absolvenţă ale şcoalei de moşit. 52 de absolvente au obţinut diploma cuvenită. A urmat o mică gustare, oferită în onoarea absolventelor de către d-na dr. Borcea. Au participat între alţii, d. prof. dr. Bogdan, d-nii d-ri Mârzescu, C. Tănăsescu, dr. Vasiliu, d-na dr. Năstase, d-ra dr. Wittner etc. S'au ridicat tuasturi frumoase, interesând şcoala şi datoria absolventelor.

„SPIRITIST"

Prezicător SĂVESCU

Strada ETERNITAŢEI No. 58 (prin Târgu Cucului) Singurul este în ROMANIA

PREZICATOR documentat cu INVENŢIE proprii sigure — dar fără a-şi face — reclamă mare—

Incepând acum o nouă „*invenţie*" în calculul „CIFRELOR" prezice, orice afaceri serioase la persoane serioase descoperă orice mistere sufleteşti din viaţă şi dă toate lămuririle necesare pentru orice interes, sufleteşte, căsătorii, boale orice fel, comerciale, furturi, atât cât e posibil desigur.

Dă lecţii de sugestiune şi magnetismul—face magnetismul pentru vindecarea boalelor de nervi, anemie, dureri de cap, gânduri fixe, energie, boala dragostei (iubiri fatale) şi deprinderi rele, linişte în căsătorie etc.

Discreţie sigură. Toată ţara prin scris. Consult. 9—12 şi 2—7½ Duminică până la 4 după masă.

Domnul meu

Pentru obrazul D-v. fin, trebue să întrebuinţaţi neapărat o

lamă de lux „Pierre"

care este lama de ras favorită a bărbatului elegant.

De vânzare pretutindeni.

Loc viran

în centrul oraşului, se caută spre cumpărare. Ofertele, indicând suprafaţa şi preţul se vor adresa la administraţia ziarului sub Ing. A.

De vânzare

Un loc în cea mai frumoasă poziţie a Tataraşului de circa 1800 m. p. cu pomi fructiferi eventual şi case bune 4 odăi, bucătărie, pivniţă pietruită, cămări şuri, loc pentru vite, păsări, 2 intrări separate, apă, lumină, tramvai, se închiriază de la primavara.

Adresaţi str. Călăraşi 18 bis proprietara *Elena C. Creţu*

Dr. Marcu Caufman

BOLI INTERNE

VENERICE şi SIFILIS

Consultă zilnic 2—8 p. m.

Iaşi, str. Palat 52

Dr. H. Wechsler

Boli interne, Genito-urinare Sifilis

DIATERMIE

pentru boli urinare, boli de femei, reumatism, nevralgii, migrenă, gută, diabet, boli de stomach etc

Consult: 8-11 a. m. 2-8p. m.

IAŞI, str. Armeană 4

O intervenţie cetăţenească la Primăria Iaşi

pentru menţinerea parcului expoziţiei de la Copou

(Continuare din pag. I-a)

sumă importantă pentru începerea lucrărilor de fondaţii, instituţiile culturale din Iaşi ca şi din întreaga regiune, începând de la Universitate şi până la şcolile primare, vor obţine un nou mijloc de cultură şi de educaţie.

(4) Comuna Iaşi îşi va putea asigura în urma unei bune organizări a Expoziţiilor şi Târgurilor proectate, un venit anual regulat cu mult mai mare decât venitul ridicol adus prin parcelarea acestui parc, şi nu va fi nevoită să investească sume enorme pentru construcţii de străzi, canalizare, apă, lumină, etc.

Raza oraşului este destul de întinsă şi cuprinde destule locuri virane şi suprafeţe neclădite, din care cauză nu poate face faţă cheltuelilor edilitare curente.

Având-se în vedere că construcţiile şi plantaţiunile rămase de la fosta Expoziţie reprezintă un capital de câte-va milioane lei, care pe fiecare zi se depreciază mult din cauza intemperiilor, a furtului, a păscutului vitelor etc. vă rugăm, Domnule Primar, să binevoiţi a determina onoratul Consiliu Municipal ca să hotărască urgent asupra acestui parc.

Propunerea noastră este ca să se formeze un Comitet permanent de conducere al Parcului de la Copou, compus din câte un *deleţat al Municiptului, al Secţiei agricole a Universităţii, al Camerei de agricultură, al Camerei de comerţ, al Asociaţiei culturale agricole şi al Cercului ziariştilor*, care să ia în primire Parcul de la D-stre, iar averea fostei Expoziţii agricole să vi se cedeze D-stre în mod gratuit de către Comisiunea Superioare de lichidare, în care sens s'au făcut cuvenitele intervenţiuni.

Comitetul astfel alcătuit să fie autorizat a proceda cum va crede mai nimerit, pentru menţinerea parcului în bună stare şi pentru îndeplinirea scopurilor anunţate mai sus.

Vă comunicăm cu acest prilej că un Comitet de iniţiativă compus din D-nii *G. Mallian, Prof. Cardaş, Prof. Vasiliu şi C. Ciulei* a studiat posibilitatea organizării a două Târguri de mostre agricole în parcul acestei Expoziţii pentru anul viitor şi rezultatele obţinute sunt foarte satisfăcătoare. Pentru aceasta este însă indispensabil ca chiar în toamna aceasta să se facă unele repararîuni urgente la câteva pavilioane.

Primiţi, vă rugăm, Domnule Primar, asigurarea stimei noastre.

Prof. şi conf. universitari: I. Simionescu, V. Butureanu, H. Vasiliu, A. Cardaş, C. Otin, M Ciucă, Dr. Anghel, C. Fedeleş, Şt. Procopiu, Gh. Alexa, Dan Bădărău.

Avocaţi şi medici: G. S. Cristofor, Dr. Zosin, Dr. C. Enăşescu, Dr. Possa, Eug. Marinescu Dr. C. Căpăţină, Ath. Gheorghiu, Dr. C. Tănăsescu, Dr. C. Cădere.

Financiari, Profesori secundari, Ingineri etc.: Gh. Mallian, Dir. Băncei Naţionale, Ing. Tzintzu, Ing. Grumăzescu, Ing. Al. Ene, I. Andreescu-Cale, Cezar Cristea Gh. Finţescu, N. Teodoreccu. Andrei I. Ionescu. Const. Ciulei, Ion L. Cosmovici, Lucian Roiu, Colonel C. Manolache, Colonel N. Dabija, Ion C. Teodorescu, Preşed. Sindicatului viticol, Mircea Bârsan, Anton Grabovieschi, Preot E. Vasilovschi, Gr. Ştefănescu Preşedintele cooperativei Trecerea Munţilor Carpaţi, Arhitect V. Mironescu, P. Modreanu, D. Andriescu, C. V. Popescu, Insp. agronom V. Urdea, Controlor agronom H. Codreanu.

x Cititorii noştri găsesc ziarul „Opinia" până la ora 1 noapte, la Regia de sub Hotel lui Traian.

BIBLIOTECA UNIVERSITĂȚII -IAȘI-

ANUL XXIII No. 6128

3 LEI EXEMPLARUL

MARȚI 25 OCTOMBRIE 1927

ABONAMENTE

Lei 1000 pe un an
„ 500 „ 6 luni
„ 300 „ 3 luni

Universității Loco

OPINIA

ZIAR POLITIC COTIDIAN

ANUNCIURI

se primesc la toate Agențiile de Publicitate și la Administrația ziarului Iași—Str. Gh. Mârzescu 17

Iașul trebue să devie un oraș curat și sănătos

O nouă amenințare se ridică asupra Iașului. Tifosul exantematic, boala frigului și-a mizeriei, tinde să ia locul febrei tifoide, care a bîntuit în lunile de vară.

Orașul nostru nu poate exista fără epidemii. Acestea au rămas aproape singurele manifestări care mai fac să se vorbească despre multă oropsită capitală a Moldovei. Dar deciît o celebritate atît de tristă, e de preferat liniștea, tăcerea, anonimatul cel mai desăvîrșit. Despre aceasta e convins și serviciul sanitar al orașului care luptă cu înverșunare contra boalelor contagioase.

Metoda întrebuințată se vede însă că nu este prea fericită, de oarece răul în loc să dispară, sporește. După tifoida „pe cale hidrică", au venit scarlatina, tifosul exantematic. Medicii luptă mereu contra apei; acesta e elementul care după dînșii, cară toți microbii la Iași. Foarte onorabilă și necesară, campania pentru purificarea apei nu este suficientă. Cauzele epidemiilor sunt complexe și multiple. Pe lîngă agenții patogeni din aer, apă și pămînt, lucrează relele de ordin social: *sărăcia' ignoranța, lipsa de locuințe.*

Iașul este un loc nesănătos, o mlaștină, un bulion de cultură pentru boale. Aici se potrivește foarte bine legenda hidrei dela Lerna. Casi monstrul căruia tăindu-i un cap, îi creșteau două, Iașul produce două epidemii în locul uneia strînse.

Mitologia greacă sfârșește astfel povestea: hidra a făcut mult prăpăd până a venit Hercule, care îndată ce-i tăia un cap, îi punea cărbuni aprinși pe rană și capetele nu mai creșteau. Cu meșteșugul acesta, eroul a izbutit să mântuiască ținutul de pacostea teribilului monstru. Legenda are o explicație: hidra dela Lerna reprezintă mlaștinile din Argolida, pe care Hercule le-a secat, curățind aerul de miasmele lor otrăvitoare.

La Iași nu ne trebue un Hercule, ci câtiva oameni cu tragere de inimă și cu curaj. Trebue curățat orașul de bălți și gunoaie. *Trebue numaidecât oprită construcția de colibe mizerabile la periferii.* (Bine ar fi poate să se dea foc celor existente). In schimb, primăria să construiască case mari, de câte 6—8 etaje, unde să adăposteas că lumea muncitoare fără locuință. Clădirile s'ar face în condițiuni higienice, într'un singur cartier care ar putea fi bine îngrijit, canalizat, luminat, etc. Așa s'a făcut la Wiena și Berlin. Cheltuelile le-au suportat societăți particulare. Primăria a garantat. Lucrătorii plătesc chirie primăriei, care amortizând datoria față de societăți în 20 de ani, va deveni proprietara întregului cartier. Atunci, și numai atunci se vor putea face împroprietăriri cu folos.

Propunem aceasta pentru a fi meditate de edili și de cei dela „Propășirea Iașilor".

I. L.

Din toată lumea

Civilizație penală.— La Nancy (Franța) a fost condamnat la moarte un anume Vermandé, pentrucă și-a ucis nevasta. In așteptarea execuției, Vermandé a fost închis într'o celulă, cu lanțuri la picioare și e în permanență supraveghiat... ca să nu se sinucidă!

El tot trebue să moară și este indiferent pentru societate dacă s'ar sinucide sau nu. Dar civilizația modernă impune numai decât necesitatea ca moartea să fie dată de mâna călăului,.. reprezintând societatea.

•

Arheologie.— Cu prilejul unor săpături la Frankfurt pe Oder (Germania) s'au descoperit diferite ustensile de acum 3000 de ani și care ajută la reconstituirea vieții omenești din nord-vestul Europei, dintr'o epocă cu desăvârșire necunoscută în Istorie.

•

Contesă negustoriță.-Contesa maghiară Michaela Karolyi și-a deschis la Paris, str. Malakoff, un magazin de antichități.

Interiorul magazinului este aranjat cu gust și cuprinde prețioase obiecte artistice. Contesa Karolyi este reprezentanta la Paris a cunoscutului anticar londonez F. Partridge. Numele firmei este „Wackelin", în cinstea marelui giuvargiu din secolul XVIII.

•

Pentru desființarea bacșișurilor.— La Geneva s'a întrunit săptămâna trecută congresul internațional al personalului de la hoteluri și restaurante. Au venit reprezentanți a 20,000 amploiați aparținând la cincisprezece țări.

S'au adoptat moțiuni privitoare la libertatea de circulație și muncă a chelnerilor de hotel și restaurant, la desființarea sistemului bacșișului, la repausul săptămânal și la relațiile acestei organizații cu Biroul internațional al muncii.

In cursul discuțiunilor, d. Boisnier de la Biroul internațional al muncii a anunțat că acest birou este tocmai pe cale de a face o anchetă internațională asupra sistemului bacșișurilor și asupra modului în care ele ar putea fi complect desființate.

Actualități politice

O notă oficioasă

Oficioasele guvernamentale „Viitorul" și „Universul" publică o notă cu aspect de comunicat, în care se protestează contra informațiilor din ziare privitor la fostul prinț Carol și la d-na Lupescu.

Nota aceasta taxează de necuviință" amestecul unor ziare în viața intimă a fostului prinț.

Mărturisim din parte-ne că nu prea înțelegem rostul acestei dojeni oficioase, decât doar că guvernul a ales această cale ca să afirme încă odată că prințul Carol „a ieșit din viața publică în mod solemn și definitiv".

Exces de zel

Se știe că d. Ionel Brătianu— dându-și seamă de gafa făcută cu interviewul din „F.garo" despre finanța evreiască americană — a dat o dezmințire tardivă și timidă.

E dreptul opoziției să nu creadă în exactitatea cuprinsului acestei dezmințiri. Socotim însă că oficiosul național țărănist „Dreptatea" face exces de opoziționism când conjură ziarul francez în chestie, să respingă și să demaste încercarea primului nostru ministru de a și repara greșala și a uniști susceptibilitatea finanței americane.

Adica, conducătorii național-țărăniști ar dori o lovitură a finanței americane contra intereselor economice și politice ale țării noastre, pentruca astfel să se zdruncine situația guvernului Bratianu.

De aici, și până la adoptarea amestecului străin în politica noastră internă, nu-i decât un pas.

X

Un serviciu regulat

de zboruri transatlantice

Planurile lui Levine

Industriașul-aviator Carol Levine, înapoiat la New-York, a fost serbătorit de oficialitatea americană pentru îndrăznețul lui zbor peste ocean.

Levine a declarat gazetarilor că va pune în construcție aeroplane speciale, destinate a face curse regulate peste Atlantic. Acest tip de aeroplan va avea 7 motoare, iar aripele vor fi în lungime totală de 60 metri. Aparatul va cântări 45.000 kgr. și va costa 100.000 lire sterling (adica aproape 80 milioane lei). Intr'un zbor, aeroplanul va transporta 5000 kgr. poștă și mesagerii.

Levine crede că cursele regulate transatlantice vor putea fi inaugurate peste doi ani.

In pag. III-a

Ultima Oră

ASPECTE

O confiscare inutilă

Afacerea Sacco-Vanzetti a trecut deacum în domeniul amintirilor; după ultimele omagii aduse cenușii celor două victime ale încăpățînării americane, lumea se preocupă de alte chestiuni la ordinea zilei: procesul Schvartzbard, zborul doamnei Elder, rechemarea lui Rakowski.

Cei cari s'au pasionat un timp de soarta celor doui anarhiști, au adunat în suflet păreri de rău și revoltă, dar n'au fost convertiți la crezul anarhist: au avut cel mult un prilej de a-și face un examen de conștiință și de a constata că pentru o cauză dreaptă încă există posibilitatea ca omenirea să se ridice unanimă. Atât și este suficient.

Despre afacerea Sacco-Vanzetti s'au scris nenumărate pagini; ziarele de la noi au dat o extindere cât mai mare amănuntelor însoțindu-le de comentarii și fotografii și publicul cititor n'a rămas neinfluențat de această operă de propagandă umanitaristă.

Nici un moment guvernul român nu s'a gândit să oprească tipărirea amănuntelor acestei afaceri; însuși oficiosul partidului de la guvern a făcut loc în coloanele sale telegramelor primite dela agențiile străine și, sântem siguri că dacă s'ar fi produs manifestații și la noi ca și în alte țări ele n'ar fi fost împiedecate de autorități, pentrucă acele manifestații nu erau de natură să tulbure ordinea publică.

De aceea apare cel puțin stranie confiscarea tardivă de către poliția ieșană a unei broșuri apărută încă acum vreo două luni și răspândită de multe librăriile: o broșură anodină care nu conține nici măcar ceeace au publicat la vreme toate gazetele răspândite în sute de mii de exemplare.

Broșura intitulată „Afacerea Sacco și Vanzetti" este un palid rezumat al amănuntelor cunoscute de toată lumea și nu conține nimic subversiv în ea. A stat în vitrinele librăriilor câteva săptămâni, a fost cumpărată de cei cari credeau că vor găsi mai mult decât publicase ziarele și nimeni nu s'a alarmat.

Acum câteva zile însă agenții polițienești au adunat exemplarele rămase pe la librării. Din ordinul cui? Și cu ce se justifică această măsură absolut inutilă?

După publicitatea extrem de largă dată de ziare afacerii Sacco-Vanzetti, măsura confiscării cu pricina apare cel puțin ridicolă.

G. SPINA

SPORTUL IN AVIAȚIE

Artistul german Hammer, îmbarcat pe o barcă-automobil aflată în plină viteză pe lacul Templiver lângă Berlin, s'a suit într'un aeroplan, cu ajutorul unei scări de frânghie legată de aparat.

Aceiași manevră a fost făcută în senz contrar, adică a sărit din aeroplan în barcă în timp ce ambele vehicule alergau cu cea mai mare iuteală.

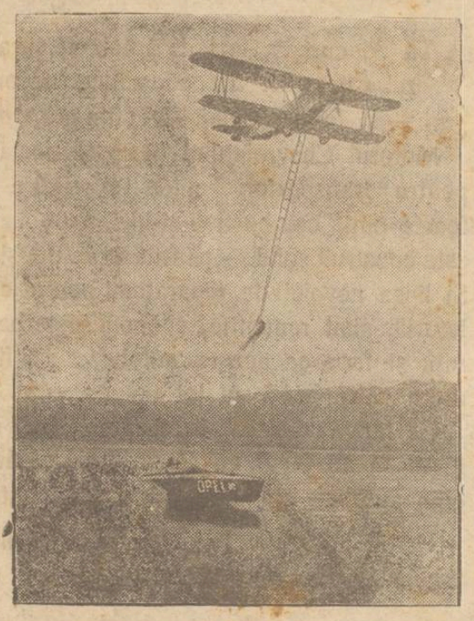

Starea culturală a Rusiei sovietice

D. Lunaciarski, ministrul rus al instrucției publice, este foarte optimist în ce privește opera culturală a regimului sovietic. El a declarat că "numărul elevilor în școlile primare este sporit cu 2 și jum. milioane, față de numărul școlilor de pe urma țarismului. De asemenea școlile secundare, tehnice, universitățile școlile de ucenici, școlile țărănești de adulți etc. cuprind sute de mii de elevi mai mult de cât sub vechiul regim.

— Suntem mai săraci de cât Occidentul în instituții de învățământ (a spus Lunaciarski), dar îi suntem incomparabil superiori prin felul culturii noastre"

Politica Vaticanului în Balcani

Roma. (Ceps).—Cel mai important eveniment al șederei regelui Boris la Roma, a fost fără îndoială vizita lui la Papa Piu XI.

Se pare, că la actuala vizită a Regelui Boris la Vatican s'a discutat asupra posibilităților și condițiunilor stabilirei în viitorul apropiat a Nunțiaturii oficiale în Bulgaria, a cărei Biserică ortodoxă a pierdut puternicul ei protectorat rus de altădată.

Apropierea dintre Vatican și Bulgaria este considerată ca fiind pe o cale netezită. Curia papală se străduește pentru o înțelegere cu România și Iugoslavia și n'a trecut cu vederea nici Bulgaria și Grecia.

In Grecia, care nu poate renunța la tradațiile bizantine, întâlnește dificultăți; și deoarece Bulgaria pare mult mai accesibilă, concentrează acțiunea sa în Bulgaria.

VOCI DIN PUBLIC

Învățătorii-suplinitori

și amânarea deschiderii cursurilor

Primim următoarele:

Față de situația ce s'a creat învățătorilor suplinitori cu vechime, prin dispozițiunile luate de a nu li se plăti salarul pe lunile Septembrie și Octombrie, ne vine să credem că, în învățământul primar, cu toată insuficienta de învățători titulari, nu este nevoe de învățători suplinitori, și că, cine dorește să se devoteze acestei cariere, trebue să se supună în mod fatal lipsei de salar (care în majoritatea cazurilor este de lei 1853 lunar) ori de câte ori școlile s'ar închide din diferite motive, (plus timpul de la 1 la 15 Septembrie care niciodată nu e trecut în state).

După modul cum sunt tratați, reesă că n'ar fi nevoe de învățători-suplinitori, deși până în prezent nu sunt destule elemente pregătite în școli speciale (normale).

Practica dovedește însă contrarul. Și odată ce învățătorii-suplinitori sunt folosiți în școala publică, este drept ca ei să fie retribuiți suficient și legal.

Inseamnă oare că, pentrucă cineva este învățător suplinitor, să se supună în mod fatal lipsei de salar 15 zile anual și întotdeauna când cursurile s'ar închide din diferite motive?

Faptul nici nu-i legal. Legea spune că un învățător suplinitor cu o vechime de 7 luni în învățământ, are drept la salar pe vacanța întreagă.

Dar, când o cauză oarecare intervine pentru închiderea cursurilor pe o lună sau două, într-

(Continuarea în pag. IV-a)

CREȘTINISMUL IN JAPONIA

Primul episcop creștin de origină japoneză, Monsenior *dr. Kiyunosuke Hayasaka*, a sosit la Roma, unde va fi învestit de către Papa, în ziua de 30 Noembrie. Episcopul se va stabili în orașul japonez Nagasaki.

CINEMATOGRAFUL IN CULORI

Progresele tehnicei cinematografice.— Diverse metode pentru obținerea imaginei colorate

Reconstituirea vieții cu ajutorul cinematografului ar fi perfectă dacă s'ar complecta prin culoare, sunet și relief.

Prima problemă, aceia a culorii, e aproape rezolvată astăzi după îndelungi și migăloase cercetări. La început filmele au fost colorate direct, de miniaturiști dibaci; dar procedeul acesta nu putea duce la o producție industrială.

Astăzi cea mai mare parte dintre peliculele în culori sunt obținute printr'un sistem asemănător cu acela întrebuințat de zugravi la aplicarea desenelor pe pereți. Mai întâi se mărește filmul. Pe acest tipar mărit se tae găuri corespunzând la diferite culori. Să presupunem că s'au tăiat toate părțile care urmează să fie colorate în roș; se obține astfel un prim șablon care se aplică pe alt film, încolor; se reproduc pe acesta din urmă părțile corespunzând găurilor trecând un rulou impregnat cu cerneală roșie. Se pregătesc apoi la fel șabloane verzi, galbene, albastre, care în cele din urmă alcătuesc filmul colorat în întregime. Prin procedeul acesta se pot colora mai multe filme deodată și astfel operația rentează din punct de vedere industrial. In schimb, ca realizare artistică, lasa mult de dorit. Deși se întrebuințează la decuparea diferitelor părticele, aparatul numit pantograf, sunt mari dificultăți din cauză că filmul nu se tae uneori destul de exact. Apoi, pentru o lungime de 1500 metri de film, trebuiesc 30.000 tăeturi, ceiace reprezintă o muncă considerabilă.

•

Publicului nu-i pasă de cele ce se petrec în bucătăria cinematografului; el cere documente „felii de viață", luate direct din realitate. De aceia tehnicienii au căutat să obție fotografierea directă în culori.

Lucrul este foarte greu. Până să se ajungă acolo, s'a inventat *procedeul în trei culori* al lui Ducos de Hauron și Charles Cros.

Cu ajutorul a trei aparate, se iau trei filme simultane, punându-se pe fiecare diafragmă de intrare un filtru colorat: unul roș, altul portocaliu și al treilea violet. Apoi, scoțându-se copii de pe aceste pelicule, se pun într'o baie de aceeași culoare ca filtrul. Se obțin astfel trei probe, care dacă se proiectează simultan pe același ecran în așa fel încât să coincidă exact, culorile elementare se recompun, și restitue aparența colorată a tabloului natural.

Totul pare foarte simplu, dar realizarea practică prezintă incalculabile dificultăți. Un nou sistem inventat de Keller-Dorian perfecționează metoda tricromă expusă mai sus. Descrierea este prea anevoioasă, cerând desenuri speciale pentru a fi înțeleasă de cetitori. Menționăm numai că la proecția pe ecran contribue trei fascicule luminoase care refac imagina cu trei penele mânuite în același timp.

CHEVROLET

UN AUTOBUZ

care aduce *câştiguri mai mari*

fiindcă rulajul lui costă mai puţin

Mii de cumpărători de autobuze au ales autobuzul Chevrolet fiindcă aduce necontenit câştiguri — şi fiindcă rulajul lui eftin *economiseşte* bani.

Motorul Chevroletului desvoltă forţă abundentă pentru transporturi rapide şi sigure consumând foarte puţin combustibil şi ulei. Autobuzul Chevrolet este construit solid — pentru siguranţă şi viaţă lungă. Şi lipsa nevoiei de reparaţiuni pentru care Chevroleturile sunt renumite, economiseşte bani de reparaţii şi face ca aceste autobuze să fie mereu pe drum câştigând bani tot timpul.

Pe lângă acestea, cererea generală şi producţia în masă au făcut ca Chevroletul să devie cel mai eftin autobuz din lume având schimbător de viteze.

Cereţi agentului Dv. toate deslusirile asupra autobuzului Chevrolet astăzi.

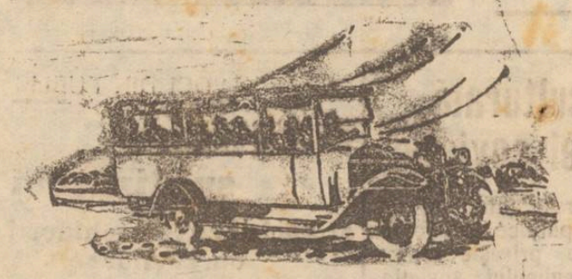

LEONIDA & Co. S/A.
BUCUREŞTI—CERNĂUŢI
Sucursale & Agenţii în toată România

AUTOBUZELE CHEVROLET

UN PRODUS AL LUI GENERAL MOTORS

Unicul specialist în această branşă

în toată Moldova, Bucovina şi Basarabia, care garantează reuşita deplină.

Blănurile de orice natură, purtate şi decolorate, *se văpsesc*, se curăţă, se recolorează şi se înălbesc, făcându-se ca noi, lucioase, flexibile, *fără să se şteargă sau să se decoloreze*, numai la: Renumita şi sistematica fabrică de **Boiangerie şi curăţătorie chimică**

„IDEAL"

LUSTGARTEN OSIAS

Centrala: Iaşi, str. Pantelimon No. 42
Sucursale: str. Cuza Vodă No. 9
„ str. Nicolina No. 4

LA MAGAZINUL DE MOBILE

GHERŞ GLINBERG

str. Ştefan cel Mare 33 (vis-a-vis de Bursă)

A sosit un mare transport de **PATURI** adevărat **Quittner** şi de *Varşovia*, sistem englez, **SCAUNE** marca **Thonet** Vena, *Tacâmuri* fabrica *Norblin* Varşovia precum şi diferite mobile, solide şi fine.

Se vinde cu preţuri convenabile.

Pentru Casa Dv.
Pentru mobilele Dv.
Pentru duşamelele Dv.
Cereţi pretutindeni

FRITZELACK

LACURI ŞI EMAILURI
De calitate absolut ireproşabilă

La orice bun Magazin de Vopsele

Parchete de stejar slavon
Parchete de fag
Sobe de teracotă

Birou de construcţii
Ing. A. Klepper
Str. Ştefan cel Mare 4 (în curte)

Mulţumire publică

Aduc recunoscătoarele mele mulţumiri D-lui Dr. Naibergher str. Păcurari No. 12, care prin îngrijirile şi sfaturile sale devotate şi desinteresate a vindecat pe fiica mea de o boală grea. Îl recomand tuturor suferinzilor.

Iulia Stöberl

SE CAUTA

Agenţi, Agente

pentru localitate şi Raion cu leafă de Lei 3000 până la 5000. A se adresa str. Căpitan Păun No. 6 „ALBINA".

De închiriat

4 odăi, bucătărie, subsol, pivniţă în str. I. C. Brătianu 125. A se adresa la Mag. Noutăţilor str. Cuza Vodă 46.

De arendat

chiar de acum 50 ha. pământ arabil în apropriere de bariera Păcurari, proprietatea Anton Lupaşcu.

Doritorii se vor adresa d-lui Ioan Popescu girant str. Trei Erarchi 4.

Loc viran

în centrul oraşului, se caută. Ofertele, indicând suprafaţa şi preţul se vor adresa la administraţia ziarului sub Ing. A.

PIERDUT 2 buletine de înscriere în biroul populaţiei eliberate de com. Bacău, un certificat de absolvire a 4 clase primare, pe numele Zaharia Molusnic şi extractul ue naştere pe acelaş nume.

Le declar nule şi fără valoare în mânile oricui s'ar afla.

Maria Timiş şi Meleca Dionisie
str. Mihai Studrza 30.

SE ANGAJEAZA agenţi harnici cu salar fix pentru **Auto „Sifon Sparklet".** Informaţiuni la biroul Cinema Sidoli str. Unirei No. 7.

HORTICULTOR de vie, pomi, legume şi flori, caută post. A se adresa la ziar sub „Specialist".

DE INCHIRIAT dela 26 Octombrie, o prăvălie mare, odaie mare, coridor şi bucătărie, lumină, apă, canal; se pot depozita orice fel de mărfuri. A se adresa Ionas Feldman în str. Anastasie Panu 58.

DE INCHIRIAT în str. Asaki No. 6 pentru Doamne (D-re), una cameră mobilată, cu anticameră.

DE INCHIRIAT de la 26 Octombrie 1927, două camere, bucătărie, antre cu geamlâc în str. Muzeelor 7 bis. A se adresa în str. Trei Erarchi 4.

DE INCHIRIAT două camere şi o bucătărie, la faţă, strada Palat No. 14.

DE VANZARE din cauza plecărei casele din strada Sf. Sava No. 3, libere imediat. A se adresa proprietarului Dr. Bazgan.

DE VÂNZARE, rămase după incendiu: Un motor 45 H. P., un valtz de 75 Gautz, pentru porumb, una transmisie cu două şaibe şi lagăre 70 m | m., un compresor, pompă de apă şi ţevărie. Preţ eftin a se adresa: Filip str. Păcurari 129.

DENTISTUL

Fr. Grünberg

cu Institutul dentar, în
Strada Cuza Vodă No. 1
(vis-a-vis de Farmacia Jelea Halta Sărărie)
Execută toate lucrările de chirurgie şi proteză dentară după ultimele cerinţi ale ştiinţei.
Preţuri modeste
Consult. 9—1 şi 2 jum.—7

INFORMAŢII

x In procesul penal intentat de d. Gustav Segall „Venera" contra d-lui M. R. Berg invinuindu-l că ar fi complectat şi cerut achitarea unei polite de 13.125 lei, care ar fi fost deja achitată, aducându-i şi alte invinuiri, Tribunalul S. II a stabilit nevinovaţia d-lui Berg şi l'a achitat de cele invinuite.

x In şedinţa consiliului judeţean de Sambătă seară, s'a hotărât ca administraţia automobilelor Prefecturei să fie făcută de către delegaţiunea permanentă.

Consiliul a aprobat apoi cumpărarea unei camionete pentru transportarea bolnavilor din judeţ, la spitale.

x A fost internat în spitalul Sf. Spiridon, locuitorul Neculai Dumbrăveanu din com. Bucium care a fost rănit grav de indivizii Toader şi Traian Durnea din aceiaşi comună.

x **Poliţieneşti.**— A fost dus la poliţie cunoscutul pungaş de buzunare Const. Pincoschi din str. Brânduşa 37, la reclamaţia locuitorului Petru Gh. Cârtei din com. Perieni jud. Iaşi, că a încercat să-i fure banii ce-i încasase de la vânzarea unor boi.

In drum spre poliţie, Pincoschi a încercat să-l mituiască pe sergent, fără însă a reuşi.

— D. dr. Louis Mendel a reclamat poliţiei că în cursul nopţei necunoscuţi i-au furat o ţeavă de plumb de 3 metri lungime. In acelaş timp a fost arestat pe Anastasie Panu individul Dumitru Cioată care ducea ţeava furată de la d. dr. Mendel.

— Au fost duşi la secţie indivizii Iţic Golder, Bercu Tarm şi Bercu Ştaer, originari din Basarabia, care aveau trei pachete cu marfă, fără să poată explică provinienţa.

— D. ajutor de primar N. Dobrovici a confiscat 20 kgr. carne de porc dela casapul Gh. Popovici din str. Nicolina 119, tăiată acasa clandestin.

Carnea a fost trimisă la Azilul de Bătrâni.

— A fost dus la poliţie Hrischi Haralamb din str. Planton 7, pentru a da lămuriri asupra unei brăţări de double şi a unui ceas, pe care le avea.

— Au fost duşi la secţie individul Petru Pocos din Chişinău împreună cu mama sa Maria, acuzaţi că au furat o mie de lei dela Ion Odgon în cârciuma lui Leizerovici din str. Adamachi.

Vine Tanase la Sidoli

cu reviste noui de actualitate
— cu o trupă grandioasă —
cu un balet uriaş

Vineri 11, Sâmb. 12 şi Dum. 13 Noemb

Bilete la cassa Sidoli—Procuraţi-vi le din timp spre a evita aglomeraţiile şi a obţinea locuri bune.

Azi la Sidoli dela ora 3 la 12 noaptea Harry Liedtke şi Ossi Oswalda, în „Nu dispreţuiţi Femeea" I şi comedie în 2 acte: La Luna Parc.—In antracte: Cele 3 trupe de acrobaţi în numere noi, fenomenale. — D osebit se oferă, fără plată, vizitatorilor o poliţă de Asigurare a Soclet. Albina de 20.000 lei cu tragere la sorţi lunară, tuturora cari vor avea 10 cupoane de intrări

DOCTORUL

R. DAMSKER

s'a mutat

în str. Ghica-Vodă No. 44-46

şi consultă zilnic:
MEDICINĂ INTERNA
Sifilis, Genito-Urinare
8—11 a. m. şi 3—7 p. m.

DOCTOR IN MEDICINĂ

M. WECHSLER

Specializat în Franţa în
ARTA DENTARĂ
Boli de gură şi de dinţi
Consult. 9-12 şi 2-7 p. m.
Iaşi, Str. Ştefan cel Mare 13
Casele Leon Mayer

Dr. N. Alexandrescu

Fost medic de spital
Boli interne, genito-urinbre, piele şi sifilis.
Consult.: 10-12 a. m. şi 2-4 p. m.
Str. Lăpuşneanu No. 6

Banchetul Automobil-clubului Moldovenesc

Duminică seara după sosirea concurenţilor raidului organizat de A. C. R. M., la ora 10, a avut loc în sala de sus a Restaurant. Elisée, un banchet dat de Comitetul organizator al auto-clubului Moldovenesc în onoarea concurenţilor.

Primul care tuastează este dl. *Georges Strat* Preşed. juriului acestui concurs, care închină pentru Dl. Osvald Racoviţa Primarul Iaşilor şi Preşed. Soc. de Gimnastică.

Dl, Dr. Dimitriu-Borca, tuastează pentru concurenţi şi „concurente" şi doreşte a veni în număr cât mai mare la aceste concursuri.

D. *M. Borcea* ajutor de primar, închină pentru Comitetul A. C. R. M. şi pentru d. Georges Strat, neobositul organizator şi imparţialul preşedinte al juriului. Apoi d. Georges Strat ceteşte Procesul verbal de rezultatele obţinute şi distribuirea premiilor.

D. *Avocat Cesar Ioan* Reprez. Soc. de gimnastică şi sport din Iaşi, mulţumind d-lui Georges Strat şi Comitetului A. C. R. M. pentru atenţiunea de a invita şi Soc. de Gimnastică la această competiţiune şi la banchetul pentru sărbătoarea concurenţilor, procede, în aplauzele asistenţei, la distribuirea premiilor în ordinea clasificării — după care închina pentru comitetul organizator şi concurenţi.

*

In distinsa asistenţă remarcăm:

D. şi d-na George Strat, d. şi d-na Alex. Zarifopol, d-rul şi d-na Gancevici, d-na Emanuela L. Ghika, d. şi d-na Radu Dobrescu, d-na Dina Petrescu, d. şi d-na Ureche.

D-rele Sturdza, Marie Miclescu, Xonne şi Marthe Strat, Xonne Stoenescu, Ana Ştefănescu.

Domnii d-rul V. Dimitriu Borca, N. Bastaki, Henry Manu, Radu Beller, Mihai Borcea, Lt. T. Paulian, Slt. G. Miclescu, Robert Murat, avocat, Cezar Ioan, Sp. Irimescu, d-rul Gafencu, Alex. Baicoiano, George Polizu, G. Vonlieff, Alexandru Ureche Popovici etc. etc.

Banchetul a durat într'un entuziasm desăvârşit, până după miezul nopţei, când invitaţii au plecat, spunându-şi la revedere pentru anul viitor.

Un comunicat al U. E. R.

Primim:

„Datorită unei greşite informaţiuni, ziarele locale au anunţat înfiinţarea unui nou Comitet al organizaţiei U. E. R.

Lucrurile se prezintă astfel:

Organizaţia locală U. E. R. având obligaţiuni programatice de propagandă politică şi culturală a instituit în acest scop pe lângă Comitetul de conducere administrativă şi politică, un nou Comitet de propagandă.

In vedere că mandatul Comitetului de conducere nu poate emana de cât dela o adunare generală a membrilor U. E. R., şi cum acesta expira în curând membrii Uniunei vor fi chemaţi a-şi spune cuvântul în această chestiune".

Preşediete, *M. Wachtel*
Secretar general, *Kiva Ornştein*

Pe urmele bandei Leonte-Hăbuc

D. căpitan Ar. Alexandrescu, comandantul companiei de jandarmi rurali, a fost eri la Ciurea unde a dat diferite directive şi a format potere pentru urmărirea şi prinderea bandei Leonte-Hăbuc.

La postul de jandarmi d. Alexandrescu a controlat bazarul de mărfuri găsit în pădurea Dobrovăţ, din care multe obiecte au şi fost înapoiate păgubaşilor.

Dintre haine s'a găsit un pachet considerabil de acte şi mai multe buletine de populaţie în alb de care se serveau banditii.

Intr'un bloc-notes sunt însemnate numele mai multor locuitori din jud. Iaşi şi Vaslui precum şi drumul spre casele lor.

Cercetările continuă, şi se crede că în scurt timp banditii vor fi capturaţi.

Ateneul Popular Tataraşi

Conferinţa d-nului profesor GH. GHIBĂNESCU

Comemorarea morţei lui Grigore Ghica, Voevodul Moldovei s'a făcut cu un deosebit fast la Ateneul popular Tataraşi.

D. profesor *Gh. Ghibănescu* fiind invitat de comitetul Ateneului, a ţinut o interesantă conferinţă asupra actului mişelesc comis de Turci împotriva lui Grigore Ghica-Voevod.

Sala era arhiplină cu un public select.

Conferinţa d-lui Ghibănescu a ieşit din cadrul unei conferinţe care la asemenea ocazii s'ar fi sprijinit numai pe citarea faptului istoric petrecut acuma 150 ani. In câteva idei a amintit că a fost ucis de vizirul turc, că trupul e înmormântat la Sf. Spiridon etc. Spre altă ceva a ţintit conferenţiarul şi s'a achitat destul de documentat.

D-sa spune: istoria noastră dă dovadă de o mare uşurinţă când condamnă veacul al 18, ca un veac de tristă amintire pentru desvoltarea neamului românesc. Oficialitatea şi şcolile ar trebui să ştie şi să vadă că şi acest veac îşi are partea lui luminoasă în propăşirea principatelor române.

Familia Ghiculeştilor ne-a dat multe domnii atât în Muntenia cât şi în Moldova şi cine cunoaşte exact domnia lor, nu va putea nega că n'au susţinut şi ele rezistenţa naţională.

Nu erau români de viţă, dar s'au românizat, aducând reforme bune pentru propăşirea ţărei. Gospodăria Moldovei şi în special a Iaşului, a înflorit—pe cât posibil atunci — Grigore Ghica Vodă.

Grigore Ghica a murit ca un martir, protestând în contra luărei Bucovinei. Toată presa europeană şi însăşi Maria Tereza împărăteasa Austriei s'a indignat de mişeleasca decapitare.

Terminând, face apel la tineret să urmeze pilda celor ce au trăit ajutând patria şi au murit pentru drepturile ei.

Urmează *Dl. Morcovescu* frun taşul artist al Teatrului Naţional delectând asistenţa cu o lectură interesanră.

Corul orfanilor de război „Regina Maria" a impresionat profund publicul prin bucăţile executate.

La sfârşit *Păr. Petru Chirica* direc orul Ateneului popular, a îndemnat publicul eşan să ajute acţiunea culturală a Ateneului, aducând mulţumiri calde profesorului Ghibănescu şi celor ce au contribuit la reuşita şezătoarei închinate amintirei lui Grigore Ghica Vodă.

INFORMAŢII

x **Direcţia Teatrului Naţional.**—Ştirea despre deslegarea d-lui Ion Botez cu girarea Teatrului Naţional din Iaşi a fost greşit interpretată.

Iată cum stau lucrurile:

D. Penescu, fiind suferind şi având la un moment dat intenţia să se supue unei operaţiuni, a rugat pe d. Botez să-i ţie locul la direcţia teatrulu, în cazul eventual când ar intra în spital pentru operaţie,

De această înţelegere înţelegere a luat cunoştinţă ministerul.

Din fericire, d. Penescu se află mult mai bine, a renunţat la operaţie şi continua conduce cu devotament teatrul ieşan.

x *Epidemille* — S'au mai declarat două cazuri de febră tifoidă la Şcoala de Arte şi Meserii şi şoseaua Ţuţora (Parcele Noi).

Alte două cazuri de scarlatină s'au declarat în str. Trancu şi la Liceul Internat.

Bolnavii au fost izolaţi.

x *Casa Artelor.*—Din cauza serbărilor comemorative pentru Grigore Ghica Vodă, adunarea generală a *„Casei artelor"*, care trebuia să aibă loc Duminică 23 Oct, a. c. s'a amânat irevocabil pentru *Duminică 30 Oct. a. c. ora 4 p. m. în Amfiteatrul Facultăţii de Ştiinţe Naturale a Universităţii.*

Toţi d-nii membri ai Casei Artelor şi toţi Membrii Uniunei Ofiţerilor de rezervă şi în retragere sunt rugaţi a participa la această adunare.

De asemenea şi persoanele care ar dori să se înscrie ca noi acţionari ai „Casei Artelor".

ULTIMA ORA

Pregătirea congresului de la Alba-Iulia

Delegaţia organizaţiei din Capitală

Bucureşti 24.— Ieri dimineaţă la orele 10 a avut loc la clubul partidului naţional-ţărănesc, întrunirea tuturor comitetelor din Capitală ale partidului, în vederea congresului general de la Alba Iulia.

D. Virgil Madgearu, a făcut o expunere asupra politicei economice cât şi financiare a ţărei, arătând că partidul naţional-ţărănesc luptă ca să scape ţara de ruină :

In chestia Dinastică, a spus textual :

—„Orice formă politică relativ la Dinastie, e admisibilă dacă forţele politice însemnate ale ţărei o admit".

D. Madgearu a arătat apoi că bugetul ţărei e prea încărcat. Funcţionarii publici plătesc impozite mari.

Trebue să dăm jos zidurile chinezeşti din faţa capitalului străin serios şi nu aventurier, care trebue primit.

*

S'au desemnat următoarele 12 persoane care vor lua de la parte şi vor vota la congresul de la Alba Iulia : Virgil Madgearu, Pompiliu Ioaniţescu, Dem. Dobrescu, Gh. Rădulescu, Dr. Tănăsescu, A. Bolintineanu, Popescu-Vorica, Romulus Ghioţeanu, Chiriţă Vasilescu, Tomescu şi Manole Constantinescu.

D. Virgil Madgearu

S'a ales şi o delegaţie de 100 persoane care să participe la Congresul dela Alba Iulia.

D-nii Magearu, Pompiliu Ioaniţescu şi Aslan vor vota ca deputaţi şi foşti deputaţi.

Arestări în masă în Rusia

Berlin 24.— Oficiosul „Pravda" din Moscova anunţă că la Leningrad au fost arestate 350 de persoane, în majoritate burgheji. Aceasta în legătură cu descoperirea unui depozit secret de dinamită. Se crede că contra-revoluţionarii vroiau sa comită atentatul cu prilejul jubileului de 10 ani de la proclamarea republicei sovietice.

Congresul romîn de hirurgie

Bucureşti 24.— Eri dimineaţă s'a deschis la facultatea de medicină al doilea congres general romîn de chirurgie şi obstetrică, sub preşedinţia d-lui prof. dr. Gheorghiu.

D. dr. Angelescu, ministrul instrucţiei publice, relevă importanţa congresului şi face o expunere asupra mişcării ştiinfice din ţară.

D. Inculeţ, ministrul sănătăţii, promite tot sprijinul.

D. dr. Minovici salută pe congresişti în numele primăriei Capitalei.

Mai vorbesc d-nii dr. Ştefănescu—Galaţi, N. N. Săveanu preşedintele Camerei, dr. Severeanu etc.

După amiază congresiştii au asistat la conferinţa ilustrului profesor american dr. Abee. A urmat o recepţie la palatul din str. Izvor al Asociaţiei medicilor.

Concursul automobilistic moldovenesc

Un accident. — Rănirea directorului Băncii Naţionale din Iaşi.— Rezultatul concursului.

Ieri a avut loc concursul de regularitate organizat de *Automobil-Clubul Moldovenesc* pe ruta Iaşi, Dorohoi, Cernăuţi, Piatra Neamţ, Bacău, Roman, Iaşi, în total 604 km.

Au fost nouă concurenţi şi anume :

1. Spiridon Irimescu—Fiat.
2. Andrei Chefneux—Oldsmobile.
3. Gh. Gh. Mallian — Studebaker.
4. D-ra Maria Miclescu — Chrysler.
5. Alexandru Zarifopol—Nash-advanced.
6. Constantin Zarifopol—Buik standard.
7. Radu Dobrescu—Hupmobile.
8. I. Ioselsohn—Chrysler.
9. Henry Manu — Buik Master.

*

Primul concurent a plecat la orele 2 noaptea iar ultimul la 7.55.

Sosirea a fost la Tufli. 1). Irimescu cu Fiat a sosit la ora indicată 17.15, iar ceilalţi la intervale de câte-va minute.

Dintre toţi concurenţi numai d. Malian nu s'a înapoiat întru-cât s'a întâmplat un accident lângă Piatra Neamţ.

*

Accidentul d-lui Malian

La orele 12 jumătate maşina a treia din concurs : Studebaker, condusă de tânărul George Malian, a dat peste o vacă la câţi-va chilometri de Piatra Neamţ, şi s'a răsturnat.

De sub maşină au fost scoşi d-nii Gh. Malian, directorul Băncii Naţionale din Iaşi, tânărul Malian şi şoferul.

Tânărul este puţin rănit la faţă, iar directorul Băncii Naţionale era sufocat. Şoferul scăpase.

In urmă venea maşina d-lui Alexandru Zarifopol.

D. Malian, care nu putea vorbi, a fost luat de d. Zarifopol în maşină şi i s'au dat ajutoare. Tânărul Malian a fost dus la Piatra Neamţ, pansat iar deacolo a venit cu trenul la Bacău, unde a fost dus la nişte rude. Deasemenea şi directorul Băncii Naţionale din Iaşi.

In drum spre Bacău, d. Malian şi-a recăpătat conştiinţa.

Decernarea premiilor

Aseară după sosirea concurenţilor, s'a întrunit juriul compus din d-nii George Strat, comisar general al Raidului, Dr. Gancevici, Mihai Borcea, ajutor de primar, Lt. Paulian, Radu Beller şi Cezar Ioan, decernînd astfel premiile :

Premiul I : d-nii Henry Manu cu Buik Master şi Radu Dobrescu cu Hupmobile ; cupa şi medalia de aur.

Premiul II : d. Const. Zarifopol cu Buik-Standard medalia de argint.

Premiul III : d-ra Mari Miclescu din Botoşani cu Crypler medalia de bronz.

S'au dat menţiuni d-lor P. Irimescu—Fiat şi Al. Zarifopol—cu maşina Nasch.

Apoi concurenţii şi juriul au sărbătorit pe premiaţi printr'o masă la „Elisée".

REP.

N. D. Cocea arestat

Bucureşti 24— Cunoscutul publicist d. N. D. Cocea a fost arestat eri şi trimis la Constanţa unde are de ispăşit o condamnare de 30 zile închisoare pentru calomnie.

SIGILAREA SUCURSALEI DIN CONSTANŢA A BĂNCII ELINO-ROMÂNE

Constanţa 24. — Cu toate că sucursala din localitate a băncii Elino-Române a plătit până la zi cererea de restituire de depozite,—în urma declarării în faliment a centralei din Brăila, a fost sigilată şi sucursala din localitate.

Isprăvile comitagillor

Belgrad 24 — Comitagii bulgari au încercat un nou atentat la Prilep, aruncând în depozitul de tutun 5 săculeţe cu dinamită.

Directorul Muzeului naţional de antichităţi în vizită la Buznea-Iaşi

La primăvară vor începe săpăturile — Alte descoperiri

Zilele trecute a sosit în com. Buznea—Iaşi, d. I. Andrieşescu profesor de arheologie preistorică de la Universitatea din Bucureşti şi director al Muzeului naţional de antichităţi din Capitală.

D. prof. Andrieşescu s'a interesat de rezultatul săpăturilor făcute până acum, la dealul Porcăreţ, inspectând staţiunea preistorică.

D. prof. Andrieşescu a constatat că în dealul Porcăreţ sunt rămăşiţe preistorice de valoarea celor de la Cucuteni ; şi la primăvară se vor începe o serie de săpături pentru desgroparea tuturor obiectelor şi urmelor din viaţa omului preistoric.

*

Alte săpături

Invăţătorul A. Tudorei din Hândreşti a comunicat Prefecturei de judeţ, rezultatul săpăturilor sale făcute tot în regiunea com. Buznea.

D. A. Tudorei a găsit la 2,50—3 metri adâncime ceramică bandată şi incizată cu desemne în diferite culori. Mai la suprafaţa solului, ca la jum. metru adâncime—spune d. A Tudosei—se găsesc uşor şi din abundenţă resturi de vase însă de o calitate inferioară.

Vasele şi multe alte obiecte găsite la adâncimea de 3 metri, datează cam din anul 3000 înainte de Cristos (epoca neolitică).

Aceste obiecte sunt urma civilizaţiei schito-getă, desvoltată de diferite triburi din marele popor Thrac.

Obiectele găsite la mai mică adâncime, datează din timpul năvălirilor barbare, şi prezintă o oaecare înaintare în arta ceramică.

D. A. Tudorei continuă săpăturile.

Sosirea d-lui George Brătianu

Bucureşti 24.— Astăzi dimineaţă la ora 8.40 a sosit în gara de nord venind din străinătate d. prof. George Brătianu.

In gară a fost întîmpinat de d-nii Mircea Bădărău şi Valeriu Bulgariu.

Era de faţă şi d. Alexandri, şeful de cabinet al d-lui Duca, care a comunicat d-lui Brătianu că este rugat să vie imediat la d. Ionel Brătianu acasă.

Legaţia sovietică din Paris

Paris 24. — Din Moscova se anunţă că d. Bezedovschi a fost numit consilier la legaţia sovietică din Paris cu titlul de însărcinat de afaceri, până la sosirea ambasadorului Dovgalevschi.

MAGAZINUL UNIVERSAL

„RATA"

Iaşi, - str. Gh. Mârzescu 34 - Iaşi

Este bine asortat în vederea sezonului de toamnă şi iarnă cu tot felul de mărfuri necesare pe care le vinde cu PREŢURI CONVENABILE şi plătibile în rate lunare.

O familie blestămată

Superstiţii populare

Soroca.—In comuna Bădiceni trăia familia Borocan, cu un destin blestămat. Trei ani în urmă, D-tru Borcan, proprietarul unei mari vii şi grădini fructifere, s'a sinucis, strangulându-se un copac.

Peste un an, soţia numitului, Maria s'a otrăvit, lăsând scrisoarea că nu poate trăi fără barbatul ei iubit. Peste şase luni, o soară de a lui D-tru Borogan, anume Eleana de asemenea s'a sinucis, bînd otravă; iar săptămâna trecută şi-a curmat zilele strangulându-se, unicul fiu şi moştenitorul averei mari a lui D. Borocan, anume Ştefan Borocan în etate de 20 ani. Cercetările autorităţilor nu au putut stabili cauzele sinuciderei acestuia.

Rămânând în viaţă numai o fiică a nenorocitului Dumitru Borocan—Anastasia — locuitorii superstiţioşi ai com. Bădiceni, de teamă că fiica Anastasia din familia „blestemată" va aduce un rău asupra satului, insistă ca numita să părăsească satul.

Autorităţile au luat măsuri pentru apărarea fetei de un eventual atac din partea superstiţioşilor locuitori.

COR.

Zguduitoare dramă în Capitală

Un negustor ucide pe soţia unui inginer şi împuşcă o servitoare

Bucureşti 24.—O dramă impresionantă s'a întâmplat aseară la orele 7 în strada Dr. Felix.

Comerciantul Vasile Vasilescu care şi-a pierdut toată averea la cărţi, era căsătorit cu o tânără fată, care acum câteva zile l-a părăsit.

Vasilescu crezând că soţia s'a refugiat la d. inginer Ion Sonia din str. dr. Felix, s'a dus acolo Bătând în uşă, i-a eşit înainte soţia inginerului. Vasilescu a descărcat asupra ei 5 gloanţe de revolver omorând-o pe loc

Inginerul a eşit afară cu un revolver în mână şi a tras un foc asupra criminalului care fugea, dar fără să-l nimerească.

Servitoarea Maria Ghidin din serviciul inginerului Sonia, a început să alerge după criminalul. Acesta s'a întors şi a descărcat două gloanţe de revolver asupra servitoarei, rănind-o grav. Ea a fost internată la spital. Criminalul a fost arestat.

INFORMAŢII

x *Mâine dimineaţă la orele 11, se va oficia atât la Mitropolie cât şi la bisericile din oraş şi judeţ,—câte un Te-Deum pentru a 6-a aniversară a naşterii M. S. Regelui Mihai.*

Vor participa toate oficialităţile, şi se vor da onoruri militare.

x Uniunea Camerelor de Comerţ, încă nu s'a pronunţat asupra diferitelor contestaţii la alegerile pentru Camera de Comerţ din localitate. Dezbaterea contestărilor continuă şi azi.

x *De la Consiliul judeţean.*— In şedinţa seara a consiliului judeţean s'au aprobat două premii în valoare de câte 15.000 lei pentru un student şi o studentă de la Faculatatea de Medicină, care se vor distinge la studii.

Premiile vor purtat numele regretaţilor G. G. Mârzescu şi P. Fântânaru.

In aceaşi şedinţă consiliul a aprobat alte trei premii pentru moaşele din judeţ care vor avea anul acesta, cea mai mare asistenţă şi cea mai mică mortalitate ; purtând numele lui P. Fântânaru ; şi alte trei premii pentru agenţii sanitari care se vor dovedi mai capabili în stăvilirea epidemiilor.

Cumpăraţi culorile Iacobus

Pentru vopsit în casă lână, bumbac sau mătase

Reuşita garantată

Dep. gen. Is. Koffler & Co. Oituz 5, Bucureşti

BECURI electrice

cele mai solide, cele mai rezistente, din fabricile cele mai renumite : **Philips, Osram, Tungsram, Mazda, Ferrowatt, Orion**, etc. mărci garantate, cumpăraţi mai eftin ca oriunde numai la Depozitul general

Zaharia Weiss Piaţa Unirei

ECOU

— Cursul *particular* de violină al D-lui Mircea Bârsan, profesor la Conservatorul din localitate începe la 1 Noembrie curent. — Inscrierile se pot face zilnic între 1—3 p. m. în str. Cogălniceanu No. 4, până la 31 Octombrie.

Vine Tanase la Sidoli

cu reviste noui de actualitate — cu o trupă grandioasă — cu un balet uriaş

Vineri 11, Sâmb. 12 şi Dum. 13 Noemb.

Bilete la cassa Sidoli—Procuraţi-vi le din timp spre a evita aglomeraţiile şi a obţinea locuri bune.

România
Tribunalul Jud. Iaşi Secţia 3-a Comercială
Sub Preşedinţia D-lui I. N. Pogonat, Jude Instructor
Dl. L. Preuţescu Jude Supleant
Şedinţa din 15 Oct. 1927
PROCES-VERBAL No. . . .
TRIBUNALUL

Pe baza Art. 695 şi următori din Cod. Com.

HOTAREŞTE

Declară în stare de faliment pe Lupu Hersohn comerciant din Iaşi str. Ştefan cel Mare No. 53.

Numeşte Sindic pe D-l Jude Sindic a Tribunalului Iaşi.

Ordonă aplicarea sigiliilor pe întreaga avere a falitului cu care se deleagă pe Dl. Jude Sindic al Tribunalului Iaşi.

Fixează provizoriu epoca încetării plăţilor la 1 Decemb. 1926.

Stabileşte termenul de 31 Octombrie 1927 până când creditorii sunt obligaţi să prezinte la secretariatul Sindicului declaraţiile de creanţele lor.

Ordonă numitului falit ca până în termen de trei zile să prezinte bilanţul şi registrele sale comerciale.

Fixează termenul de 10 Noembrie 1927, orele 13, când se va proceda la încheerea procesului verbal de verificarea creanţelor lor.

Această sentinţă se va executa provizoriu.

Se vor îndeplini dispoziţiunile art. 709, 710 şi 943 din cod. com. şi conform art. 712 cod. comp. se va comunica câte o copie D-lui Prim Procuror şi D-lui Jude. Sindic al Tribunalului.

Cu drept de opoziţie şi apel înlăuntrul termenului prescris de art. 711 din cod. com.

Dată şi pronunţată în şedinţă publică azi 15 Octombrie 1927.

(ss) I. N. Pogonat
(ss) L. Preuţescu
Grefier (ss) Mustăreţ

Conformă (ss) N. Constantinescu

H. GHERNER

avocat
Birou de Notariat
str. Elena Doamna 26
colţ cu str. Anast. Panu
(casele Brumer)
Cons. 7½-9 a. m. şi 7-9 p. m.

Adânc îndureraţii : Şapse Aizman soţ, Conrad şi Lonciu copii, Hase Naftuli mamă, Betty Golden soră, Sami şi Uşer Naftuli fraţi, Debora Naftuli, Beca Naftuli, cumnate, Herman şi David Golden nepoţi, Uşer Braunştein văr, Amalia Rabinovici vară, familiile Kreindler, Aizman, anunţă încetarea din viaţă a prea iubitei lor

Ruhla Aizman

decedată în floarea vrâstei de 38 ani, după o scurtă şi grea suferinţă.

Inmormântarea a avut loc Joi 20 Octombrie la ora 2 p. m. la Bucureşt, la Cimitirul Israelit Filantropia, unde se află depus corpul defunctei.

Rugaţi-vă pentru dânsa !

România
Judecătoria Ocol I Urban Iaşi
EXTRAS No. 17743

Prin Jurnalul acestei Judecătorii din 11 Octombrie 1927, s'a dispus sechestrarea veniturilor imobilului din Iaşi, Şoseaua Nicolina No. 110 şi 112, proprietatea D lui Constantin D. Marcoci, domiciliat în Comuna Galata Jud. Iaşi, pentru despăgubirea Băncei Dacia din Iaşi cu suma de Lei 45.500.— (patru zecicinci mii cinci sute) capital, deosebit procente şi cheltueli, numindu-se girant pentru încasarea chiriilor şi administrarea imobilului pe Dl. Gh. Păsiaru din Iaşi, str. Basceauş No. 6 bis.

Făcut astăzi 17 Octomb. 1927

Judecător, Indescifrabil
Grefier, Indescifrabil

România
Corpul Portăreilor Trib. Iaşi
PUBLICAŢIE No. 154
Anul 1927, luna Octomb. 20 zile

Se publică spre cunoştinţa generală că conform adresei Jud. Ocol I Mixt Iaşi, sub No. 25995 | 1927. se va vinde prin licitaţie publică, în ziua de 31 Octombrie 1927, ora 2 p. m. averea mobilă sequest. cu procesul verbal No. 1091 | 927 dela D-l Vittori Foschiatti la pretenţia D-lui Naibert Schwartz ; avere compusă din : una şifonieră, una oglindă şi un scrin cu patru sertare.

Vânzarea se va face în Iaşi, Strada Ipsilante No. 20, domiciliul debitorului pe bani gata şi în asistenţa comisarului respectiv.

Şef Portărel, Indescifrabil
Secretar, Munteanu

Dr. H. Wechsler

Boli interne, Genito-urinare
Sifilis
DIATERMIE
pentru boli urinare, boli de femei, reumatism, nevralgii, migrenă, gută, diabet, boli de stomach etc
Consult : 8-11 a. m. 2-8 p. m.
IAŞI, str. Armeană 4

ȘTIRI DIN ȚARĂ ȘI STRĂINATATE

Proslăvirea memoriei lui Grigore Ghica Voevod

Grandiosul pelerinaj al ieșenilor

Ieri au avut loc marile serbări de comemorare a lui Grigore Ghica Voevod, asasinat mișelește acum 150 ani, la conacul dela Beilic.

La orele 10 dimineață s'a oficiat un serviciu religios la biserica Sf. Spiridon de către P. S. S. Arhiereul Grigore Botoșăneanu, Vicarul Mitropoliei, înconjurat de un sobor de preoți și în prezența I. P. S. S. Mitropolitului Pimen.

După slujba religioasă a avut loc o grandioasă procesiune dela Sf. Spiridon până în str. Ghica Vodă la Beilic.

In frunte venea un escadron din Reg. 7 Roșiori, un cordon de jandarmi, iar apoi șefii autorităților civile și mil tare, societățile culturale, studenții, școlile și armata.

Solemnitatea dela Beilic

La orele 11 cortegiul a ajuns la Beilic. Aici s'a oficiat o slujbă religioasă de către P. S. S. Arhiereul Grigorie Botoșăneanu și un sobor de preoți.

Erau prezenți: I. P. S. S. Mitropolitul Pimen, d-nii general Zadik, comandantul Corpului IV Armată, Osvald Racoviță, primarul municipiului, general Botez, prof. P. Bogdan, rectorul universității, Scripcă, consilier de curte, Al. Coroi, procuror general, M. Cațichi, prim procuror, C. N. Ifrim deputat, Dan Bădărău și C. Werner cu o delegație de ofițeri de rezervă, Justin Adace, Mihai Borcea și I. Șoarec, ajutor de primar, colonel Naum, colonel Ionescu, Comandantul Regimentului 13, Colonel Nițescu, Colonel Macri Comandantul Pieței, Popeia, Inspector șef al Regiunei Școlare, Eduard Lăzărescu, prefectul poliției, Eugen Closs, directorul prefecturei de poliție, Maior Savin, căpitan Manea, toți directorii, și majoritatea profesorilor de la școlile din Iași, precum și un numeros public.

Cuvântarea I. P. S. S. Mitropolitului Pimen

I. P. S. S. Mitropolitul Pimen al Moldovei a spus:

Astăzi de dimineață clopotele bisericilor din Iași ne-au vestit că e zi de sărbătoare și ne-au chemat să aducem rugăciuni de proslăvire fostului voevod al Moldovei Grigore Ghica cari acum 150 ani și-a dat capul său aici, pe acest loc, pentru că a protestat energic și cu toată puterea contra răpirei Bucovinei și trecerea ei la împărăția Austriei.

Stăm aici în fața unui loc de jertfă și cu o însemnătate istorică, căci acest loc de jertfă stă în strânsă legătură cu alte locuri de jertfă, unde mulți dintre voevozi și-au dat preț de răscumpărare viața lor. Citează pe voevodul Mihai la Turda.

Aceasta dovedește și mai mult că bătrânii noștri și Voevozi și Boeri și țarani, au știut să se ridice aprigi în apărarea țării.

In vremurile acelea toți erau devotați pentru țară și neam.

Numai așa se explică cum neamul nostru a știut să se strecoare în noianul vremurilor și în fața dușmanilor; că ne-am păstrat limba noastră și legile noastre strămoșești.

Mai departe Inaltul Prelat vorbește de faptele vitejești ale armatei noastre, de Regele Carol, sub a cărui domnie a fost întemeiată independența și regalitatea statului român, și de regretatul Rege Ferdinand, sub a cărui domnie s'a îndeplinit visul strămoșilor noștri.

Mitropolitul a spus apoi că aceste jertfe să servească de pildă tineretului.

Și Inaltul Prelat a încheiat:

Trăiască România Mare;

Trăiască Românii și Dinastia, care ne-au dat ceiace avem.

*

Alte cuvântări

Apoi au vorbit d-nii *Osvald Racoviță*, primarul Municipiului, care în chip impresionant a arătat cum s'a petrecut mișelescul asasinat de acum 150 ani, apoi *Cavalerul de Zotta* care a rostit o splendidă închinare în versuri din partea Bucovinei; și d. *dr. Zosin*, care a arătat că jertfa lui Ghica Vodă a fost o pildă pentru posteritate.

In fața elevilor tuturor școlilor a vorbit d. prof. *C. Stamboliu*, iar în fața trupelor din garnisoană *Colonel Ionescu*, comandantul Regimentului 13 care într' entuziastă și documentată cuvântare, a arătat jertfa lui Grigore Ghica Vodă,

*

După amiază la orele 5, în sala universității, *d. prof. Emi Diaconescu*, conferențiar uuiversitar și-a dezvoltat o frumoasă conferință despre personalitatea și faptele marelui domnitor.

Conferențiarul a fost viu aplaudat.

*

Seara a avut loc o retragere cu torțe.

L. PAUL

Voci din public

(Continuare din pag. I-a)

cât sunt vinovați suplinitorii, spre a nu fi retribuiți în acest timp?

Să se gândească oricine la situația unui funcționar plătit cu un salar și așa destul de mic și de care, ca colac peste pupăză, să fie lipsit o lună sau două. Care-i vor fi mijloacele de întreținere? La ce instituție, de stat sau particulară se mai pomenește asemenea tratament?

Față de situația care li se creiază, ar însemna că învățătorii-suplinitori, după ce și-au văzut încasat salarul de vacanță, să-și caute alte servicii, lăsând ca posturile vacante din învățământul primar să fie ocupate de alți suplinitori, care la rândul lor să facă la fel.

Cred că aceasta n'ar fi deloc spre progresul învățământului.

Domnul Ministru al Instrucțiunii ar trebui să se gândească la privațiunile cărora în mod fatal se supun învățătorii suplinitori cu oarecare vechime în învățământ, fiind lipsiți asupra iernii de salarul pe două, luni, cu care au de întreținut mulți din ei, soție și copii.

I. G.

Senzaționalele arestări din Fălticeni

Industriașul Lupu Grünspan, locot. Teodorescu și un negustor, arestați pentru abuz de încredere

Brigada de urmărire din localitate a primit acum câte-va zile, o telegramă dela Prim procurorul de Fălticeni, prin care se cerea trimiterea de urgență—sub pază, a d-lui Lupu Grünspan unul din conducătorii marelor industrii cunoscute sub denumirea de „Industria forestieră Baia-Fălticeni".

D. Lupu Grinspan a fost înaintat la Fălticeni Joi.

Sâmbătă după gamează, s'a zvonit în localitate că d. Lupu Grünspan, a fost arestat și că Tribunalul de Fălticeni i-a confirmat mandatul de aresfare.

*

Iată ce ne comunică în această privință corespondentul nostru din Fălticeni.

*

Parchetul a deschis anchetă, în legătură cu mari fraude comise în dauna armatei, de către proprietarii morei din Fălticeni a Societății Forestiere Baia,

Moara și-a luat angajamentul să furnizeze făina pentru armată. Făina era de tipul „integral".

Cu recepția făinei era însărcinat un d. locotenent Teodorescu.

In cursu săptămânei trecute Parchetul local, a primit un denunț, cum că la un locuitor din jurul morei s'ar putea găsi făină furată de la moară.

Parchetul a ordonat o descindere și găsindu-se făina—locuitorul a fost arestat.

La interogatoriul luat de d. procuror Matase, locuitorul a declarat că „nu numai el furăci și cei mari". Fiind silit să explice fraza rostită — a declarat că știe precis că la moara din Fălticeni care macină făină pentru armată, se comit fraude întrucât în loc de făină integrală se predă armatei făină neagră.

O descindere făcută la fața locului, a adeverit spusele locuitorului.

Mecanicul morei fiind interogat, a declarat că directorii au adus din Muntenia un mare număr de vagoane de făină—calitate proastă. — Făina s'ar afla în gară.

Cerându-se lămuriri dela gară, s'au adevenit și aceste declarații. Tot mecanicul a declarat și la cât se ridică precentajul amestecăturei. In primă declarație a arătat 3 la suta și în urma a revenit arătând că din ordin se amestecă 30 la sută tarate.

A fost adus arestat din Iași d. Lupu Grünspan pus în culpă de morar.

D-sa a trebuit să recunoască în totul declarațiile morarului.

D. Jude Instructor i-a lansat mandat de arestare.

Tot pe baza declarațiilor morarului, a fost chemat la Interogatoru și, locot. Teodorescu, delegat cu recepția făinei.

Stabilindu-se și vinovăția lui, judele instructor, a lansat și contra lui, mandat de arestare, după ce la înștiințat în prealabil Consiliul de războiu din Iași.

*

Sâmbătă după amează, au venit spre confirmare mandatele de arestare a Industriașului Lupu Grünspan și a loct. Teodorescu.

Ei au fost asistați de d-nii avocați Gogu Niculescu primarul orașului, Lovinescu și Guter.

Tribunalul după dezbateri de aproape 3 ceasuri, a confirmat ambele mandate.

Ambii inculpați au făcut imediat apel la camera de punere sub acuzare.

*

In ultimul moment a fost arestat și comerciantul Igner, acuzat că servea ca interpus pentru vânzarea f inei albe sustrase din moară.

COR.

D. Vintilă Brătianu vrea să controleze

viața particulară și averea funcționarilor

In proectul de reorganizare a ministerului de finanțe întocmit de d. Vintilă Brătianu, se prevede dreptul ministerului de a supraveghea viața morală a funcționarilor săi, mai ales în ce privește beția și jocul de cărți. Un aliniat spune că funcționarul a cărui avere s'ar părea că nu e legitimată de veniturile sale licite, să poată fi chemat s'o justifice.

E un început pentru introducerea principiului controlului averii funcționarilor publici.

Manevrele aeriene din Capitală

au fost amânate

Manevrele aeriene anunțate pentru Sâmbătă seara în Capitală, au fost amânate. Cauza acestei amânări a fost vremea cețoasă și lipsa unor instalațiuni speciale la aparatele care urmau să execute sborurile în timpul nopții.

Ieri, în timpul zilei, manevrele au fost împiedecate de vremea cețoasă.

PROCESUL SCHWARTZBART

ZIUA V

Paris 23.—Schwartzbart afirmă că în progromurile din Rusia au fost omorâte și rude de ale sale.

Președintele îi face lui Schwartzbart reproșul că l-a ucis pe Petliura la Paris și nu în Ucraina, sperând că în Franța va fi achitat.

Avocatul Torrés declară că în adevăr, speră că inculpatul va fi achitat cum a fost achitat la Lausanne asasinul fostului ministru plenipotențiar sovietic Worovski, întrucât crima s'a petrecut în împrejurări identice.

Martorul Alexandru Docenco, fost aghiotant al lui Petliura, afirmă că Petliura n'a făcut niciodată progromuri.

Martorul Triden, redactorul unui ziar ucrainian la Paris, face apologia pogromurilor din Ucraina.

Avocatul Torrès protestează violent, spunînd că martorul e un agitator și ar putea fi oricînd expulzat din Franța, pe cînd Schwartzbard e francez și și-a vărsat sîngele pentru Franța. Auditoriul face o manifestație de simpatie pentru Schwartzbard.

Președintele ridică ședința.

Comitagii pregătesc atentate

contra Regelui Jugoslaviei

Ziarul „Novosti" din Zagreb anunță că, comitetul executiv al organizațiilor macedonene ar fi pregătit atentate împotriva regelui Alexandru al Jugoslaviei și împotriva mai multor miniștri jugoslavi.

Nou consiliu comunal

la Tg. Frumos

Tg. Frumos 24. — Astăzi va depune jurământul noul consiliu al comunei Tg. Frumos, prezidat de distinsul avocat d. N Andriescu.

P. O.

Tinerețea d-lui George Bratianu

In jurul șefiei liberale la Iași

Butada cu care d. Vintilă Bratianu a întâmpinat pe culoarele camerei pe d. Victor Iamandi, a dat prilej deputatului de Iași, de a face puțină istorie cu visterniculstatului.

Astfel, la argumentarea d-lui V. Bratianu, că d. George Bratianu ar fi încă prea tânăr pentru o șefie de importanța șefiei Iașului, argumentare ilustrată prin exemplul viu al persoanei sale, care a fost ministru pentru prima oară la 50 ani, un deputat a replicat arătând că însușirile d-lui G. Bratianu sunt de așa natură, în cât nimic nu-l împiedică de a fi șef și ministru la o vrâstă, la care Take Ionescu fusese deja de mult ministru si la care Pitt ocupase de mult astfel de demnități.

Deputatul ieșan a avut dreptate. Telegrama adresată organizației de Iași, pe care am publicat-o în numărul de Sâmbătă, denotă că însușirile de om politic ale d-lui George Bratianu, nu sunt o legendă.

ÎNFORMAȚII

x Agenția telegrafică Havas, căzând desigur victimă unei mistificări, a anunțat că prințul Carol ar fi primit o delegație a partidului național - țărănesc care i-ar fi propus întoarcerea în țară, cu condiția de a îndepărta din anturajul său pe d-na Lupescu.

*

Intrebat în această chestie, d. Virgil Madgearu a declarat că se știe punctul de vedere al partidului național-țărănesc despre necesitatea revizuirii actului de la 4 Ianuar; dar telegrama agenției Havas nu este exactă.

Congresul partidului național-țărănesc

din Iași

Alegerea noului comitet executiv

Eri a avut loc congresul județean al organizației național-țărăniste din localitate. Prezidează d. N. Costăchescu, care, după o expunere a activității locale și a situației politice generale, depune mandatul său și al comitetului executiv.

Prezidează părintele Bossie.

Se procede apoi la alegeri.

Se proclamă, în aplauze pe d-nii Paul Bujor și Nicu Cananău, președinți de onoare și se alege comitetul executiv, compus din 100 membri.

Se procede apoi la alegerea delegației permanente. Sunt aleși d-nii Costăchescu, Bujor, Cananău, P. Bogdan, Rang, Anibal Ciurea,, Petrovanu, Jacotă, dr. Râșcanu, Băjenaru, dr. Bulău, Alfons Herovanu, Lapteș, Popovici, C. Negruzzi dr. C. Tănăsescu, Muscală, Negrescu, Andrei Badarau, Râpeanu, Colcea, Gh. Ghibănescu, Boureanu, dr. Anghel, Iordan.

Biroul se constitue, alegându-și ca președinte activ al organizației pe d. Costăchescu, casier Andrei Bădăreu, și secretarii, d-nii Negrescu și Bargănanu.

D-nii Cananău și Costăchescu mulțumesc și îndeaună pe toți la munca devotată pentru partid.

Cu toții, s'au întrunit apoi la o masă comună, care a avut loc la restaurantul Elisèi. S'au ridicat toasturi entuziaste pentru partid, pentru d-nii Maniu și Mihalache și pentru fruntașii din localitate.

La congres au luat pate câteva sute de delegați.

x Apariția ziarului „Crai Nou" al d-lui M. Manoilescu, este pusă în strânsă legătură, în cercurile politice din capitală, cu cele 100 milioane lei, pe care cei ce au dus tratativele pentru împrumutul în Italia l'au acordat familiei Ruspoli, pentru neplăcerile sentimentale suferite de pe urma exproprierei și din care numai 50 milioane au fost încasate de cei în drept.

x Banca Ieșilor a fost înștiințată de către Banca Națională, că i-a acordat un reescont pentru suma de 10 milioane lei, în favoarea podgorenilor.

Acest reescont i-a fost acordat în urma stăruințelor d-lui ministru Argetoianu.

x Iorghiștii ieșeni se întrunesc astă seară la orele 6 la locuința Părintelui Țincoca, în vederea congresului iorghist care va avea loc în Capitală la începutul lunei Noembrie.

x *Dispariția unui copil.* — Brigada locală a pus în urmărire pe copilul Simion Gh. Ionescu, de 12 ani, care a dispărut dela domiciliul părinților din cartierul Regiei.

x D. Gh. Damian, student în medicină, a fost numit șef de cabinet al d-lui Prefect de Poliție Lăzărescu, și delegat cu serviciul de presă.

x Tramvaiul No. 20 venind pe strada Palat a dat peste Neculai Cojocaru din șoseaua Țuțora 43, care s'a ales numai cu o leziune la o mână. Din fericire vagonul fusese oprit la timp.

x Membrii Societății *„Propășirea Ieșilor"* precum și toți aceia, care doresc să participe se întrunesc astă seară, în ședință săptămânală la ora 9 *în localul Conservatorului de Muzică.*

Se va continua discuția asupra modalităților și mijloacelor de realizarea *Palatului Cultural.*

Se va complecta expunerea proectului de reînființarea Orchestrei simfonice ieșene de către d-l Ionel Ghiga.

Se vor face diverse alte comunicări.

x Ziarul „Adevărul" culege din cercuri diplomatice știrea că d. Ianculescu. consulul României la Paris, va fi rechemat

x Ministerul Justiției a admis o seziune extra-ordinară a Curței cu Juri din Iași.

Seziunea va începe la 15 Noembrie.

x Instrucția fiind terminată, d. Jude Instructor Pogonatu a dispus punerea în libertate a d-lui dr. L. Heitel, pe cauție materială.

x Deținutul Ion Irimia Carp dela penetenciarul Galata, fiind scos la munca câmpului, a reușit să dispară.

Dar el a fost prins de jandarmi pe când voia să plece cu trenul.

Azi la Sidoli dela ora 3 la 12 noaptea, Harry Liedtke și Ossi Oswalda, în „Nu disprețuiți Femeia! și comedie în 2 acte: La Luna-Parc. — In antracte: Cele 3 trupe de acrobați în numere noi, fenomenale. — Deosebit se oferă, fără plată, vizitatorilor o poliță de Asigurare a Soc. Albina de 20,000 lei cu tragere la sorți lunară, tuturora cari vor avea 10 cupoane de intrări.

De vânzare

Un loc în cea mai frumoasă poziție a Tatarașului de circa 1800 m. p. cu pomi fructiferi eventual și case bune 4 odăi, bucătărie, pivniță pietruită, cămări șuri, loc pentru vite, păsări, 2 intrări separate, apă, lumină, tramvai, se închiriază de la primavara.

Adresați str. Călărași 18 bis proprietara *Elena C. Crețu*

DOCTOR
L. HEITEL
MAMOȘ
De la clinicile din Berlin, Viena Frankfurt
Boli de femei și nașteri
Str. Săulescu 2 (alături de Biserica Talpararl)
Consultațiuni 3—6 p. m.
Pentru săraci gratis zilnic.

Dr. Marcu Cautman
BOLI INTERNE
VENERICE și SIFILIS
Consultă zilnic 2—8 p. m.
Iași, str. Palat 52

DOCTOR
Tr. Mihailescu
asistent universitar
chirurg secundar gynecolog la spit. Maternitatea
BOLI DE FEMEI, GENITO-URINARE-SIFILIS
Str. Lăpușneanu No. 18, etaj
Telefon No. 164
Consult. 1—3

Dr. Albert Ficler
Specializat în princ palele clinici din *Berlin, Leipzig și Frankfurt a/M.*, în
Boli interne, Boli de Stomac, Intestine, Ficat și Boli de nutriție: Diabet (Tratamente cu insulin), **Gută, Arterosclerozâ, etc.**
Tratamente cu
DIATERMIE
pentru toate maladiile indicate
Cons.: 9—11 și 3—6.
Iași, Str. Lăpușneanu 27

Tribunalul Jud. Iași secția III-a

Publicație de Vânzare

No. 7589 din 15 Octombrie 1927

Tribunalul Iași s. III-a, în urma raportului D-lui Jude Sindic al Trib. Iași No. 3749 | 927 prin Jurnalul No. 6683 | 927, a autorizat Corpul Portăreilor Iași să facă formele de vânzare prin licitație publică, a portofoliului falitului H. Simon din Iași, compus din creanță, evaluat de expert la suma de 14.500 lei, și bunurile mobile din Iași în camera Sindicatului.

Se încunoștiințează că vânzarea și adjudecarea acestor bunuri, va avea loc în ziua de 1 Noembrie 1927, ora 17 în camear Jud. Sindic, începându-se licitația publică dela suma evaluărei, cu facultatea D-lui Jude Sindic de a o începe și dela o sumă mai mică, sub rezerva omologărei Tribunalului.

Dosar No. 36 | 926

Președinte, M. Eșianu

Portărel, V. Stănescu

BIBLIOTECA UNIVERSITĂȚII -IAȘI-

ANUL XXIII No. 61[illegible]

ABONAMENTE

Lei 1000 pe un an
„ 500 „ 6 luni
„ 300 „ 3 luni

3 LEI EXEMPLARUL

OPINIA

ZIAR POLITIC COTIDIAN

MERCURI 26 OCTOMBRIE 1927

ANUNCIURI
se primesc la toate Agenţiile de Publicitate şi la Administraţia ziarului Iaşi—Str. Gh. Mârzescu 17

Guvernul anunţă arestarea d-lui Mihail Manoilescu, fost subsecretar de stat la finanţe, şi trimiterea lui în cercetarea Consiliului de război pentru uneltiri contra ordinei constituţionale—dinastice.

Voim să credem că un act grav ca arestarea unui fost ministru şi actual membru în comitetul de conducere al unui partid de guvernământ-arestare pe motive de înalt ordin politic—s'a făcut din necesităţi serioase de Stat şi după o chibzuire a autorităţilor în drept.

*

Există deci, în mod real, o mişcare de uneltiri mai mult sau mai puţin clandestine, împotriva Tronului,—mişcare în care se angajează unele grupuri politice; căci nu-i de presupus că d. Manoilescu lucra izolat şi pe cont striot personal.

Este, desigur, angajată răspunderea unei părţi din partidul averescan; după cum se ştie bine că s'au angajat în acelaş sens o parte din iorghişti şi chiar unele elemente din partidul naţioual-ţărăneso.

Dintr'o regretabilă inconsecvenţă şi neseriozitate politică, persoane şi grupări îşi calcă cuvântul dat şi atacă situaţiuni legale pe care le admiseseră în mod solemn, la diverse ocazii.

E o profundă orbire şi o adevărată crimă împotriva ţării şi a naţiunii.

*

Nu se poate greşală mai mare şi mai periculoasă decât aceia de a confunda cluburile politice cu treptele Tronului şi a transforma lupta dintre partide într'o luptă dinastică.

E absolut neîngăduit a reedita istoria jalnică a certurilor pentru domnie din cele mai triste vremuri prin care au trecut pământul şi neamul românesc. E cu desăvârşire neiertat a ştirbi opera naţională constitantă de la 1866 încoace.

Recunoaştem guvernului nu numai dreptul. dar şi datoria de a proceda cu mâna de fier pentru apărarea liniştei şi intereselor patriei.

Facem apel la oamenii politici, la partide şi la masa naţiunii, să se ferească de ispite; să nu lese ca micile patimi să le întunece raţiunea; să nu procure ţării frământări periculoase;—ci să i[illegible] mentie neştirbită unitatea politică şi morală sub sceptrul M. S. Regelui Mihai I, pe drumul indicat ou înţelepciune de marele rege Ferdinand.

Manevre aeriene

La Bucureşti, autorităţile au organizat un simulacru de atac a unor forţe aeriene inamice asupra oraşului: mijloace de supraveghere, de reparare, în fine de luptă sunt orânduite pentru a para cu succes acestui atac, şi se descoperă, cu acest prilej, că o organizaţie complexă şi perfecţionată stăpâna dtspoziţia bucureştenilor pentru a le apara viaţa şi avutul.

Dar laşul, din cauza proximităţei unei frontieri ce riscă să devie primejdioasă într-o bună zi—sau mai degrabă într'o bună noapte—este mult mai expus decât Bucureştiul, iar vieţele şi avutul ieşenilor au fost şi continuă să fie extrem de preţioase pentru ţară.

Iaşul are, ca atare, curiozitatea legitimă să ştie dacă autorităţile în drept veghează asupra vieţii cet ţenilor a bătrânilor, a femeilor, a copiilor şi asupra tezaurilor închise în monumentele din bătrâna cetate Ar fi deci bine să ştim dacă avem la dispoziţia noastră alt mijloc de apărare de cât credinţa în Cel de Sus, pentru cazul în care aeronave inamice ar voi să bombardieze a doua capitală.

Trăiască Regele Mihai I

In biserici se înalţă astăzi rugăciuni pentru sănătatea M. S. Regelui Mihai I care împlineşte vrâsta de 6 ani.

Toate inimile palpită cu o netărmurită dragoste pentru micul vlăstar regesc de care se leagă nădejdile unui neam întreg. Aureola de nevinovăţie ce împodobeşte fruntea copilului-rege şi duioşia de mama care licăreşte în ochii A. S. R. prinţesii Elena, vrăjesc sufletele româneşti şi pun podoabă de vis pe cimentul indestructibil dintre naţiune şi Tron.

Să ocrotească Dumnezeu pe regele Mihai; să-i hărăzească ani mulţi şi fericiţi, într'o domnie lungă şi glorioasă ca a predecesorilor săi!

*

Distinsul prieten al României, publicistul francez Maurice de Waleffe, publică în ziarul parizian „Le Journal" câteva impresii de la o recentă vizită făcută la castelul Peleş din Sinaia. Extragem un pasaj în care-i evocat, cu multă artă, micul rege Mihai:

— „Pe când ieşeam din acest castel prea întunecat, în strălucita coloare a soarelui apunând, pe esplanada pustie, se juca un copil cu o patină pe roate, urmat de o guvernantă în Zaimi albastru şi de doi câni mititei care zburdau veseli pe urma lui.

Grădina gravă şi mută, privea pe copil cum aleargă în acest loc unde, cu trei luni în urmă, se ridica cortul unui muribund. Şi, singură fiinţă vie a acestei privelişti imense, cu faţa spre pădurile întunecate ale munţilor sălbatici, copilaşul cu bucle blonde râdea spre îngeri, cu un râs cristalin, un râs de paradis.

— Majestatea Sa regele Mihai îmi spuse ministrul de justiţie, cu o gravitate înduioşată"

Mormântul de la Copou

De obicei morţii se uită repede. Numărul acelora ce-i conduc la locul de veşnică odihnă este în raport cu situaţia socială, legături de familie şi de afaceri. Timpul trece, prietenii se împuţinează, uitarea vine. La selemnităţele religioase ce se oficiază în r stimpuri pentru amintirea unui dispărut, as'stenţa se tot împuţinează. Parastasul de un an este în general ultima limită peste care memoria celor rămaşi nu mai păşeşte.

Se pare însă că lucrurile s'ar petrece altfel în jurul mormântului de la Copou, unde este înmormântat ALEXANDRU BADAREU. Cu cât curge vremea, cu atât se manifestă mai evidente regretele contimporanilor săi, cari—poate—în viaţă fiind nu l-au apreciat în deajuns.

Omul, cât a trăit, zbuciumat şi deformat în aparenţă de contingenţele vieţei, nu a putut fi cunoscut de cât subt anumite aspecte. Acestea erau însă trecătoare şi au dispărut odată cu viaţa.

Sufletul însă, a rămas oglindit în opera lui pozitivă.

Departe de dânsul gândul înjositor de a face politică pentru voturi sau popularitate, cum s'ar putea crede scrutându-se conştiinţa atâtor alţii, a căror ascensiune s'a întâmplat-a fi mai norocoasă. La dânsul politica a fost un mijloc, nu un scop. Voturile le culegea cu îndatoriri personale. Dar acesta era electorul şi nu constituia însuşirea lui cea mai simpatică.

Omul politic, în sensul superior al acestei calificări, atingea *înălţimi nebănuite* de acei cari nu l-au cunoscut în deajuns. Numai aceştia din urmă au putut cândva cădea în cursa de calomnii întinsă de oligarhia atât puternică omului din popor bănuit că nu o simpatizează.

Alexandru Bădărău era sincer iubitor de oameni. El nu putea urî decât pe cei răi. Iată tot secretul pentru care nici odată nu a vrut să lovească într'o întreagă clasă de oameni, pentru motivul că numai unii dintre dânşii ar putea fi duşmanii neamului nostru...

Sub aspectu lui aspru de tigru neîmblânzit, ascundea cea mai blândă inimă. Cei cari au trăit în intimitatea lui ştiu cât de simţitor era la suferinţele altora. Când îi erau povestite, pe mustăţele-i tufoase se aşezau uşor perle de lacrimi...

Cineva ironiză în faţa lui *„funcţiouarul român"*. Eram de faţă. Bădărău încruntă din sprincene şi lua cu pasiune apararea acestor obijduiţi:

— „Nu trebuie să vorbim cu uşurinţă de funcţionarii noştri — ripostă el — „Ei au făcut „România de astăzi aşa cum „este, bună sau rea, şi le datorim recunoştinţa. Mă gândesc „cum le-aşi putea veni în a„jutor".

La câteva zile ieşi la iveală dispoziţia după care funcţionarii publici pot călători pe căile ferate cu jumătate de preţ.—Badareu era pe atunci ministru de lucrări publice.

Cine ar încerca astăzi să se atingă de această reformă? Dacă toţi funcţionarii publici care beneficiază de ea şi-ar manifesta recunoştinţa dând fiecare câte un mic obol, s-ar putea împodobi una din pieţele oraşului o statuie. Gestul i-ar cinsti în prim rând pe dânşii.

Oraşu' Iaşi! Cât de drag i-a fost! Chiar dacă nu ar fi făcut altăceva decât numai să aducă apa de la Timişeşti şi încă ar binemerita pentru totdeauna. Lăsăm deci la oparte faptul că din ordinul lui s-a dat prima cazmă în vechiul palat domnesc şi că subt auspiciile lui a luat naştere măreţul monument care înlocueşte u icioasa Râpa Galbenă de altă dată.

Ca ministru de justiţe a propus şi stăruit să fie votate modif cările codului civil pentru uşurarea căsătoriei şi a adopţiunei, precum şi asigurarea soartei copiilor în caz de divorţ intervenit între părinţii lor, dispoziţii cari alături cu înfiinţarea primului nostru contencios administrativ, constituie un ciclu de reforme umanitare, destinate protecţiunei celor mici şi slabi, cărora viaţa lui de om public fu devotată.

Muncitorul acesta neobosit, atunci când a socotit că trebue să se retragă din viaţa politică, pentru motivul — credem —că sufletul lui de bun român nu prevăzuse din timp victoria aliaţilor şi activitatea lui publică ar fi putut stânjeni acuma interesele Ţarei, şi-a consacrat întreaga lui activitate pe terenul economic. Produsele fermei şi a viilor lui alimentează cu abundenţă pieţele noastre sărace, eftenind viaţa. Nu era oare cel mai potrivit mijloc de a continua să fie folositor altora?

Iată de ce, cu cât timpul trece peste figura omenească a lui Alexandru Bădărău, cu atât mai limpede se degajează în mintea noastră personalitatea lui sufletească, — singura care rămâne şi care, contează în istorie.

Iată de ce, tot mai numeroşi se fac acei ce vin în pios pelerinaj la mormântul lui.

Locaşul acesta devine pentru noi un simbol de muncă cinstită şi dragoste sinceră de aproape.

El constitue un contrast izbitor cu apucăturile de paradă pe cari le afişează unii farsori din interese strict personale. Mulţi nu le înţeleg, dar puţinii cari le văd sunt profund desgustate.

Aceştia din urmă simt nevoia de a-şi pleca cu smerenie fruntea pe ogorul ales de Alexandru Badareu pentru somnul de totdeauna.

Şi cu cât vor fi mai multe, cu atâta viitorul ne permite să avem mai multe speranţe...

Neculai Anton

ASPECTE

Despre avort

O afacere în curs de cercetare judiciară este de natură a pune iar în discuţie importanta chestiune a provocărilor de avort pe cari codul nostru penal le pedepseşte cu destulă gravitate.

Problema populaţiei cere de sigur impunerea unei stavili prea deselor provocări de avort, dar nu e mai puţin adevărat că sânt alte probleme cari se opun unei complecte opriri a acestei operaţiuni.

Femeea nu poate fi transformată într'o maşină pentru fabricarea copiilor; nu toate sarcin le survenite trebue duse până la capăt, pentrucă prea multe naşteri debilitează femeea şi nici condiţiile economice actuale nu îngăduе o supra-populaţie.

De cele mai multe ori concepţia este accidentală: voinţa partenerilor e întrecută de imposibilitatea abstinenţei în momentul cel mai oportun şi astfel se transformă în sursă de grijă şi suferinţi pentru ani dearândul lipsa unei modalităţi de a pune capăt din vreme sarcinei nedorite.

Cu toate prevederile drastice ale codului penal, avorturile sânt provocate pe o scară foarte întinsă; cu toate riscurile, femeile se supun acestei operaţii clandestine făcută de medici şi de moaşe, şi numai ipocrizia este aceea care în discuţii publice condamnă avortul.

Legislaţiile moderne din Elveţia, Suedia şi Rusia au reglementat provocarea avortului; cu chipul acesta se ia din mâna speculanţilor o sursă inepuizabilă de câştig. asistenţa socială fiind chemată să dea sprijinul ei medical femeilor cari vor să se supună acestei operaţii.

Menţinându-se starea de azi se dă o primă de încurajare

(Continuarea în pag. IV-a)

Muzica ajută revoluţia socială

Beethoven adoptat ca premergător bolşevio

Lunaciarski, comisarul poporului pentru instrucţia publică, a rostit la Moscova în faţa tinerimii lucrătoare un discurs pentru comemorarea lui Beethoven. Lunaciarski a căutat să arate serviciile pe care le aduce muzica mişcărilor revoluţionare.

—„Am cetit undeva că Lenin a spus după ce a ascultat o sonată pentru piano de Beethoven: „Te simţi mândru că eşti om când auzi minunile pe care le-a creat geniul omenesc".

„Iată înalta şi pot să spun chiar poetica apreciere formulată de omul politic de geniu asupra muzicantului de geniu. Beethoven a ştiut să inspire ceva nou şi important marei inimi şi marelui spirit a lui Lenin, pentruca acesta din urmă, după ce l-a ascultat, să fi simţit un sentiment de mândrie de a aparţine omenirii".

După ce arată că Beethoven a trăit în epoca eroică a revoluţiei franceze.Lunaciarki spune:

— „Revoluţia franceză a fost mai ales opera burgheziei sărace. Toate partidele, Jacobini şi chiar Girondini, erau pline de jurnalişti, avocaţi şi medici. Cei mai cu stare se îndreptau spre Girondini si cei mai saraci spre Jacobini.

Toţi alergau după plăceri căutau să-şi facă un drum, să scape din greutăţile materiale. Pentru a atinge acest scop, le-a trebuit să se organizeze, şi a-

(Continuarea în pag. IV-a)

D. Vaida bolnav

Bucureşti.—Se anunţă din Dej că d. Al. Vaida-Voevod, fost prim-ministru şi unul din con-

ducătorii partidului naţional-ţărănesc, se află grav bolnav în localitatea Oltriţ (Dej).

D. Iuliu Maniu s'a dus la patul bolnavului.

Din toată lumea

Ciuma în China.—In Mongolia centrală bântue de o lună de zile, ciuma pulmonară. Au fost constatate până acum peste 1000 cazuri. Pacientul moare până în 24 ore de la apariţia simptomelor boalei.

Populaţia înspăimântată, temându-se de contagiu, nu se apropie de bolnavi şi lasă cadavrele neîngropate, ceia ce contribue la răspândirea boalei.

Autorităţile chineze şi japoneze depun sforţări pentru potolirea flagelului.

*

Dispar trăsurile. — In oraşele mari din Occident şi din America, autobuzele şi taximetrele au înlocuit trăsurile de piaţă. In scurt timp, tracţiunea mecanică va lua cu totul locul tracţiunii animale.

O solemnitate caracteristică a avut loc în oraşul Guildford (Anglia). In faţa autorităţilor şi a publicului a fost distrusă ultima trăsură de piaţă care mai exista în partea locu ui.

Intr'un viitor apropiat nu vom mai găsi trăsuri decât la muzeul de antichităţi...

*

Femee vrednică.—Nevasta unui factor poştal din cartierul Wandsworth (Londra) a născut 4 copii deodată. 3 băeţi şi o fată. Dar după câteva ceasuri au murit tuspatru. In schimb, vrednica femee e perfect sănătoasă.

*

Vechi ziare vieneze. — In biblioteca naţională dela Hofburg (Viena) s'au descoperit exemplare din ziarul „Ordinari Reichszeitung" datând din 1654.

Existenţa acestui ziar nu era cunoscută. Descoperirea foilor în bibliotecă a făcut-o scriitorul austriac Karl Junker. El a mai găsit şi „Extra Ordinari Reichszeitung" pe anii 1665, 1667 şi 1668.

In aceste străvechi gazete, faptele sunt date fără comentarii şi fără nici un truc care să atragă interesul. „Extra Ordinari" din 4 Ianuar 1668 publică noutăţi, din Colonia 28 Decembre 1667.

Din numerele de ordine a acestor ziare s'a stabilit că ele apăreau regulat săptămânal la Viena începând din anul 1620. Cea mai mare parte din veşti erau din Colonia (Germania).

In pag. III-a
Ultima Oră

George Mihail Zamfirescu

de *Sandu Teleajen*

Deşi copil al Bucureştiului, tânărul scriitor care şi-a fixat de curând numele în atenţia publicului şi a cercurilor artistice din Capitală, poate fi totuşi revendicat de provincie. Şi-a început activitatea literară, editând revista de la Satu-Mare „Icoane Maramureşene", în paginile căreia a publicat întâi versuri, apoi, fragmentar, straniile amintiri de război străluse şi în volum: „Flamura Albă". Ne-am cunoscut prin scris, cerându-ne colaborarea pentru revistele ce scoteam, eu, aci la Iaşi, el, în depărtatul colţ românesc al Ardealului... Din lipsă de puteri materiale, a fost nevoit să stingă apariţia „Icoanelor Maramureşene" şi să vină cu entuziasm alături de *„Gândul Nostru"* Ieşan şi de „Năzuinţa" Craioveană a confratelui *Ion Dongorozi.*

In paginile „Năzuinţei" şi-a publicat viguroşul act istoric *„Cuminecătura"*, act în care, figura sângerosului domn Lăpuşneanu-Vodă, e dăruită pentru a doua oară literaturei române şti. Şi, e dăruită cu un dialog şi o intuiţie dramatică ce anunţau definitiv pe autorul de azi al „Domnişoarei Nastasia".

Trei ani n urmă, a încercat să-şi pună puterile şi cunoştinţele lui de om de teatru, în slujba regizoratului Ieşan. Eterna *lipsă de fonduri de la Teatrul din Iaşi*, nu l-a putut însă reţine între noi. Şi poate că a fost mai bine.... s'a reîntors şi mai dârz, la munca neostenită care avea să-l urce pe treptele biruinţei de azi.

In săptămâna cât a stat atunci la Iaşi, am cunoscut şi omul şi artistul creator. Am petrecut două nopţi albe în care cu glas de iluminat mi-a citit el romanul din viaţa periferiei bucureştene, ai căror eroi aveau să fie răsfrânţi în tablourile „Domnişoarei Nastasia".

Şi tot atunci, după ce ne'ntorceam de la teatru şi ne opream la cârciuma singuratecă de pe Sărărie,—din grădiniţa căreia, odinioară Creangă se'ndumnezeise de poezia Ciricului înflorit alături de „bădia Mihai" cum îi spunea atât de duios într'una din scrisori, lui Eminescu—tot atunci, am ascultat subiectul dramei istorice: „Fu poruncă de la Suceava"...

O bizară potrivire a lucrurilor ţinea de şase ani în cartoanele Naţionalului si lucrările lui *George Mihail Zamfirescu şi pe ale Adrian Pascu*, ma jos semnatului l... Şi iată că în acest an, aceiaşi bizară potrivire a făcut să ni se joace două din aceste lucrări ţinute la post,—în aceiaşi lună şi pe scena aceluiaşi teatru: „Regina Maria" din Bucureşti. Cum Bucureştiul e cel care decretează fixarea unui scriitor sau artist după modelul fixării unui om al unui partid politic, aşa dar alături de Adrian Pascu şi mai jos semnatul, în aceiaşi lună s'a fixat voiniceşte şi contratele *G. M. Zamfirescu* în atenţia publică. Este unicul motiv care m'a îndreptăţit să-l prezint într'o scurtă creionare publicului ieşan

Prietenia ce mă leagă de autorul „Domnişoarei Nastasia" exclude prin enunţare orice preocupare sau încercare de analiză critică a lucrării ce se va reprezenta pe scena Teatrului nostru Naţional. Sarcina revine întreagă criticei oficiale locale. M'am simţit dator numai să schiţez activitatea scriitorului tânăr, căruia, d-nii *G. Storin* şi *G. Maximilian* alături de colega noastră de ieri d-ra *Sorana Ţopa* au ştiut să-şi câştige un definitiv succes, în acest început de staţiune teatrală, la Bucureşti.

SANDU TELEAJEN

Zilnic, din ce în ce mai multe persoane

se conving de frumusețea desăvârșită și de realul confort, în orice anotimp, al acestor elegante mașini închise

CHEVROLET

Un Produs al lui General Motors

Pretutindeni se observă o deosebită preferință pentru automobilul închis. Lumea s'a convins că, pentru confortul și serviciul de tot anul, trăsura închisă e fără pereche. Adăpostul ce vi-l oferă o asemenea trăsură împotriva frigului, a furtunilor și zăpezii lunilor de iarnă e o adevărată necesitate. Aceste mașini oferă tot confortul pentru o conducere perfectă, pe orice fel de vreme.

In călduroasele luni de vară ele prezintă deasemenea un adăpost ideal împotriva soarelui și totuși sunt totdeauna răcoroase și bine ventilate. Când staționează pot fi complect închise împotriva prafului și a murdăriei

Infățișare admirabilă

Frumusețea unei mașini închise e deasemenea incontestabilă. Ea e mai elegantă ca desen și aparență, mai luxoasă ca aranjament interior și tapițerie.

Toate acestea, — precum și extraordinara valoare pe care, se știe, că un Chevrolet o oferă pe preț foarte mic, — sunt motivele care explică repedea sporire a popularității mașinelor Chevrolet închise. Închipuiți-vă o trăsură închisă cu o carosserie Fisher, maestrul constructor al carosseriilor Cadillac și Buick, — frumos emailată în două tonuri de email durabil Duco, — și cu prețul unui Chevrolet! Aceste modele mai posedă apoi acelaș motor puternic și sigur, aceeași funcționare economică, aceleași resorturi confortabile, aceeași lipsă de nevoie de reparații care caracterizează celebra mașină de turism Chevrolet.

Vizitați pe orice agent de automobile Chevrolet, spre a examina aceste mașini precum și avantagioasele condiții de plată ce vi se oferă și nu veți regreta.

Coach Lei 215.000 — Sedan Lei 230.000
Landau Sedan Lei 240.000

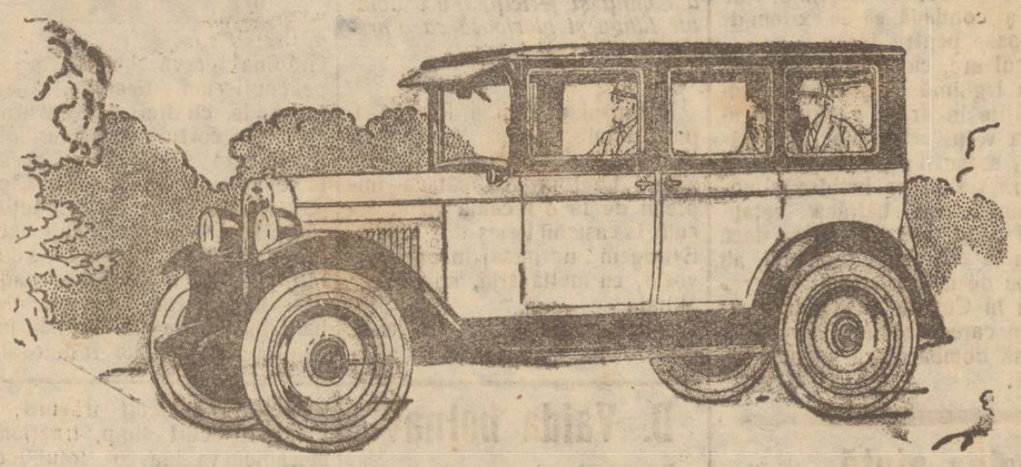

CHEVROLET

Reprezentant exclusiv pentru România:
Sucursale și Agenții în toată România
LEONIDA & Co. S/A.
CALEA VICTORIEI No. 53 — BUCUREȘTI

3 Lei Metrul Patrat

Dușamele tasonat NUT-FEDER

la Fabrica „FULGER"

vis-a-vis de Baia Populară, **Str. Uzinei No. 76**

Ministerul Justiției
Comisiunea de Naturalizări

Conform art. 23 din legea privitoare la dobândirea și pierderea naționalității române, se publică următoarea cerere de naturalizare, spre știința acelora cari ar voi să facă vreo întâmpinare, potrivit dispozițiunilor art. 23 din zisa lege:

Domnule Ministru,

Subsemnatul Max Gruhn de 43 ani domiciliat în orașul Roman, fabrica de zahăr Danubiana sunt născut în orașul Rusciuk Bulgaria, venit în țară la anul 1900 supus german și căsătorit în țară cu Ecaterina Cheptea din care căsătorie am doi copii anume Henrieta și Petroneli, de origină români, declar că voesc să devin cetățean român, renunțând la supușenia străină.

Anexez următoarele acte:

1) Declarația de renunțare,
2) Certificatul că domiciliez în țară din anul 1900.
3) Certificatul judecătoriei, de bună purtare,
4) Copie depe extractul de căsătorie al meu No. 6,
5) Extractul de naștere al ficei Henrieta No. 344,
6) Extractul de naștere al ficei Petronela No. 109,
7) Certificatul tribunalului Roman No. 29570 că n'am suferit pedepsă în 10 ani.

Cu stimă MAX GRUHN

Dos. No. 1448 | 927.

DE VÂNZARE, rămase după incendiu: Un motor 45 H. P., un valtz de 75 Gautz, pentru porumb, una transmisie cu două șaibe și lagăre 70 m | m., un compresor, pompă de apă și țevărie. Preț eftin a se adresa: **Filip str. Păcurari 129.**

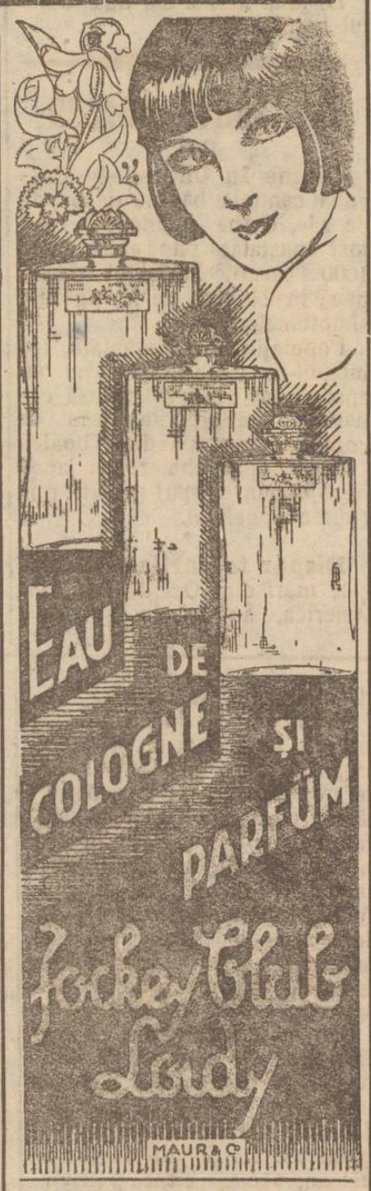

DE INCHIRIAT în str. Asak No. 6 pentru Doamne (D re), una cameră mobilată, cu anticameră.

Lac pentru Unghii

Cel mai fin și durabil în culorile:
Alb, Roz I, Roz II și Roz III
La „JUPITER"
Piața Unirei 19
Lacul rezistă apei și timpului, fără a se coji și îngă beni.

Mulțumire

Aduc pe această cale sincerile mele mulțumiri D-rului M. LEDERHENDLER, care datorită îngrijirei devotate ce mi-a dat, m'a scăpat de la o moarte sigură. Recunoștința mea îi va fi asigurată, cu atât mai mult cu cât am fost neglijată de alți medici.

SABINA CIUNTU
strada Anton Vodă 13

Laborator special de analize medicale

Dr. Mihail Camner

Asistent universitar, șef de laborator.

Analize complecte de *urină, sânge* (pentru diagnosticul sifilisului, febrei tifoide, malariei, tifosului exantematic, anemiei, dozarea ureei în sânge, a zaharului, acidului uric, colesterinei, etc.), *spută, lichid cefalorachidian, secreții diferite, puroi, lichid pleural, peritoneal* etc.

Str. Ștefan cel Mare 13 *la etaj* Intrarea prin gang.

PIERDUT declarația No. 224 din 31 Oct. 1924, pentru subscrierea a 6 acțiuni Soc. Comunală de Electricitate în valoare nom. de lei 3150. — O declar nulă și fără valoare în mâinile oricui s'ar găsi.

Hună H. Talpalar
str. Ștefan cel Mare 42, Iași

PIERDUT adeverința No. 3588 din 1 Sept. 1924 as/. 3 acțiuni de lei 1575 și una chitanța de lei 275, eliberate de Soc. Comunală de Electricitate din Iași. Le declar nule și fără valoare în mâinile oricui s'ar găsi.

I. SEGALL
str. Sărăriei 1

9 sută „Siluete Literare"

Se cuprind în cele trei volume scriitorului renan *H. Eulenerg*, traduse de d. C. Săteanu anume:

„Siluete Literare".

Alte Siluete, literare și artistice.

„Ultime Siluete".

Noul volum intitulat *„Ultime Siluete"* are următorul cuprins: Van Gogh, Jean Paul, Luther, Goethe și Italia, Robert Schumann, Giordano Bruno, Tiepolo, Columb, Pascal, Bulov, Milton, Eichendorff, El. Greco, Andersen, Auzengruber, Berlioz, Washington, Li Tai-Pe, Balzac, Reynolds d'Assisi, Leopardi, Dürer, Gluck Ruckert, Geibel, Keller, Conrad F, Meyer, Goldoni, Bismark, Bleichröder, Maeterlink și H. Eulenberg.

Impreună cu cele două volume anterioare „Siluete Literare" și „Alte Siluete Literare", acest nou volum „ULTIME SILUETE" instituie o adevărată enciclopedie de o mie pagini cu o sută de studii literare și artistice,

Volumumul costă 50 lei.

Librarii din provincie își vor adresa comenzile la Tipografia „Albina" str, Săulescu No. 1 Iași.

Din Bacău

Bacău. *Edilitare.*— Pe lângă alte importante lucrări edilitare, ca: pavarea cu granit a străzilor Bacău Ocna, Busuioc, canalizarea străzilor Ioniță Sturza, Pavel și Ana Cristea, Vulturi și Bacău-Ocna și înfundată, sub auspiciile actualului consiliu comunal, prezidat de d. Ioan Grigoriu, primarul orașului nostru,— s'a mai executat și un rond monumental în piața Cristoveanu, la intersecția străzilor Cristoveanu—Busuioc și Soarelui.

Lucrarea este executată după planul d. arhitect George Sterian, de către d. Luigi Sartori, cunoscutul antreprenor și sculptor din localitate.

— D. Lt. Col. Cacip, comandantul cercului de recrutare din localitate, a fost avansat la gradul de Colonel. COR.

Azi la Sidoli dela ora 3 la 12 noaptea Harry Liedtke și Ossi Oswalda, în „Nu disprețuiți Femeea"! și comedie în 2 acte: La Luna Parc.—In antracte: Cele 3 trupe de acrobați în numere noi, fenomenale, — Deosebit se oferă, fără plată, vizitatorilor o poliță de Asigurare a Societ. Albina de 20.000 lei cu tragere la sorți lunară, tuturora cari vor avea 10 cupoane de intrări.

PIERDUT. Subsemnatul Iosub Grunberg dom. Iași, str. Elena Doamna 3, perzând una chitanță de rată pentru acțiunile Soc. Com. de Electricitate Iași, în valoare de lei 275.— O declar nulă și fără valoare în mâinile oricui s'ar afla.

HORTICULTOR de vie, pomi, legume și flori, caută post. A se adresa la ziar sub „Specialist".

CAUT CAMERA MOBILATA intrare absolut separată, cartier liniștit, plătesc bine. Oferte prezentate la ziar sub A. 12.

SE ANGAJEAZA imediat un bălat pentru o magazie de mături, la o fabrică. A se adresa la ziar sub E.

SPALATOREASA se oferă la lucru, cu ziua. — A se adresa Domnica, str. Scăricică 5 bis.

DE VANZARE din cauza plecărei casele din strada Sf. Sava No. 3, libere imediat. A se adresa proprietarului Dr. Bazgan.

DE INCHIRIAT de la 26 Octombrie 1927, două camere, bucătărie, antre cu geamlâc în str. Muzelor 7 bis. A se adresa în str. Trei Erarchi 4.

SE ANGAJEAZA agenți harnici cu sala fix pentru **Auto „Sifon Sparklet"**. Informațiuni la biroul Cinema Sidoli str. Unirei No. 7.

Dr. Marcu Cautman

BOLI INTERNE
VENERICE și SIFILIS
Consultă zilnic 2—8 p. m.
Iași, str. Palat 52

Din viața Dorohoiului

Dorohoi.—*Dela jurați.* — Inaintea Curței cu juri din localitate, a venit spre judecare, procesul criminalului Constantin Tănăsuc din com. Lunca, pentru faptul de omor săvârșit asupra comerciantului Moscu Cojocaru din Herța.

Curtea, în urma cererei d-lui Procuror A. Gherman și a d-lui avocat I. Mureș, a amânat procesul pentru sesiunea viitoare.

O condamnare senzațională.— Ziarul local „Unirea țărănească" a partidului Național-Țărănesc, sub titlul „Dreptatea începe a învinge" publică următoarele:

Tribunalul Dorohoi, în ședința de 19 Septembrie 1927, a judecat, condamnat la 10 zile închisoare și 10.000 lei despăgubiri civile, pe colonelul I. Voinescu fostul prefect averescan la noi—pentru abuzurile ce le-a săvârșit în dauna d-lui deputat Alex. Răutu, președintele partidului Național-Țărănesc din Dorohoi.

Tot odată Tribunalul a condamnat la 1000 lei, amendă și pe fostul sub-comisar Știubianu, pentrucă a executat ordinele (verbale) abuziv date lui de acest fost prefect.

„Banca Creditul Nostru". In localitate a luat ființă „Banca Creditul Nostru" o societate Cooperativă, din inițiativa locală a d. Avocat Carol Segall, care este și conducătorul acestei instituții.

Prin felul programului de activitate, această Cooperativă, umple un gol de mult și bine simțit, aci în localitate.

Expozițiile.—Expoziția agricolă, zootechnică și de industrie casnică, din localitate, inaugurată de d. Ministru Argentoianu, și despre care a vorbit pe larg ziarul nostru, a luat sfârșit astăzi.

Iustus

Aspirina
se administrează simplu și comod sub formă de
Tablete

Intotdeauna gata de întrebuințare. Se va observa însă ca Tabletele de Aspirină să aibă ambalajul original „Bayer".

Din Bârlad

Bârlad. *Crimă.*—D-tru Munteanu din com. Bogdăn știe pe când se'napoia spre casă din oraș cu car cu boi, a fost întâmpinat de indivizii Const. Gâdei, Grigore Miron, Petrache Iacomi, Traian Iacomi și Ion Mocanu toți din com. Mânzați, care l'au luat la bătae pe Munteanu, acuzându-l că le-au furat un pachet perdut de Traian Iacomi.

Acesta din urmă a descărcat asupra lui Munteanu un foc de revolver rănindu-l în abdomen. In stare gravă Munteanu a fost internat în spitalul din localitate, iar Iacomi arestat. Cellalți fugind, au fost prinși și arestați de jandarmi în com. Bacani și trimiși postului Zorleni pentru cercetare. Sandu

---

x ALEGERE COMUNALĂ.— Duminică a avut loc în com. Coarnele Caprei (Iași) alegerea consiliului comunal.

Au candidat două liste: una liberală iar cealaltă național-țărănistă.

Din 365 voturi, au obținut: liberalii 201 iar național-țărăniștii 164.

Lista liberală a fost declarată aleasă.

Noul primar este d-nul Ion Ciuraru.

x AGRESIUNE. — Duminică pe la orele 10 seara, d. Gălățeanu, cunoscutul comerciant, pe când trecea prin strada Păcurari a fost înconjurat de trei tineri, bătut și rănit la față. Cu mare greu d. Gălățeanu a putut scăpa din mâinile agresorilor săi.

x Răufăcători au furat din casa gospodarului Const. Baligă din com. Miroslava, mai multe lucruri aenice și haine.

INFORMAȚII

x **Spitalul de izolare e arhiplin**— D. profesor dr. Ciucă directorul spitalului de izolare, a înștiința oficial atât pe d.dr. Cazacu directorul regiunei sanitare cât și pe d. dr. Tănăsescu, medicul-șef al orașului că la spitalul de izolare nu ma sunt disponibile locuri pentru noi bolnavi.

D. dr. Cazacu a luat îndată măsuri pentru a se putea repede instala un spital provizor de izolare și a înștiințat despre aceasta ministerul sănătății. Rămâne numai ca ministerul să indice ce anume casă să fie transformată în spital.

x **Distribuția apei** — Din cauza unui defect ivit pe conducta principală de alimentare cu apă de Timișești, distribuția apei în oraș, în zilele de Marți 25, Miercuri 26 și Joi 27 Octombrie curent, se va face numai între orele 8—9 dimineața.

Dacă împrejurările vor permite, se va reveni la distribuția normală mai curând.

x Atragem atenția celor în drept că în str. Brunetelor deși instalația de lumină este terminată de mult timp, totuși nu se pun becurile.

Și doar cetățenii din partea locului au contribuit cu bani la instalarea luminei.

x Agenția Brașcu amintește publicului că au mai rămas foarte puține bilete pentru: *Mercuri 26 Octombrie* ora 9 seara când se va juca de către Comp. *Bulandra-Manolescu—Storin—Maximilian.* Comedia tragică în 3 acte **D-ra Nastasia** cu concursul *d-rei Sorana Țopa.*

— 28 Oct. 1927 concert de violină dat de **Mica Lola Bobescu.**

— Vineri 11 Noembrie se va juca în vocabil *Sapho* piesă modernă cu *Maria Filotti.*

x **Știri comerciale** — Serviciul informațiunilor comerciale al Camerei de Comerț și Industrie Iași, ne înștiințează că Direcțiunea Generală a C. F. R. a aprobat ca transporturile de nuci predate în vagoane complecte, fie pentru consumul intern, fie pentru export, să se înscrie și să se satisfacă la grupa II, considerându-se ca marfă de sezon, cu începere de la 20 Octombrie până la 31 Decembrie 1927.

Deasemenea, această direcție a instituit o comisiune care se ocupă cu elaborarea unui nou tarif de transport, care va aranja și nomenclatura și va clasifica mărfurile de tarif.

Se vor trece în tarif mărfurile cari lipsesc din el, și acele care se vor găsi utile a fi înscrise.

x *Tâlhărie.* — Aseară un îndrăzneț atac banditesc s'a comis pe Șoseaua Națională.

Trei indivizi necunoscuți au atacat pe soldatul Martin Weiss din Batalionul 4 Administrativ Iași și l-au jefuit de banii ce avea asupra lui.

Nemulțumiți cu atâta, răufăcătorii l-au desbrăcat pe soldat de haine și apoi au dispărut.

Poliția cercetează.

x *Un proxenet ieșan, arestat la Medgidia.*— Autoritățile polițienești locale au fost informate că proxenetul Bănică din Str. Uzinei a fost arestat la Medgidia (Dobrogea).

Se bănuește că el ar fi venit acolo, cu scopul de a atrage în ghiarele prostituției câteva fete naive.

x Duminică 7 Noembrie va avea loc la Iași Congresul Funcționarilor Comerciali grupați în jurul Societății „Generala", deoarece la București nu se poate ține din cauza stării de asediu; Și totodată ca un protest contra faptului că la Iași nu se respectă legea orarului de muncă și Repaus Duminical.

x *Un proces interesant.*— D. Peer Merlöe, danez, a adus la sosirea sa din Danemarca un câne lup de rasă.

De vreo șase luni s'a stabilit în comuna Bucium jud. Iași. Alături de d-sa se află vila și proprietatea d-lui Cavaliotti. Din luna August a. c. câne s'a pierdut.

D. P. Merlöe bănuește că d. Cavaliotti i-a închis câne și refuză a i-l înapoia. De aceia d. Merlöe a intentat proces de revendicare d-lor soți Cavaliotti proces care s'a început la judecătoria doua mixtă și ține a lua aspecte foarte interesante.

ULTIMA ORA

DIN EDIŢIA I-a SPECIALĂ

Acţiunea subversivă a d-lui M. Manoilescu

Scrisori, prooclamaţii şi acte confiscate. - Căutarea complicităţilor.

Bucureşti 25.—D. Manoilescu, fost subsecretar de stat la finanţe, se afla la Paris unde avusese anumite întrevederi. El s'a înapoiat în ţară Duminică, pe la Oradea Mare, şi a voiajat până la staţia Timişul de Jos (lângă Braşov). Acolo, pe ziua de ieri, câţiva agenţi de siguranţă s'au suit în vagon, au făcut d-lui Manoilescu percheziţie corporală, au confiscat mai multe acte şi l-au declarat arestat.

Guvernul fusese informat că d. Manoilescu aduce importante documente din Paris şi a dispus confiscarea lor.

Astfel, s'au confiscat 4 scrisori adresate şefilor de partide şi şefului guvernului; apoi o proclamaţie către ţară şi alte acte asupra cărora se păstrează mare taină.

Consiliul de miniştri a socotit că d. Manoilescu s'a făcut vinovat de uneltiri contra siguranţei statului şi a ordinei constituţionale. In consecinţă a fost arestat şi s'a deschis acţiune publică contra sa.

Organele de instrucţie vor continua astăzi investigaţiile, pentru a stabili cine s'ar fi făcut vinovat de complicitate cu d. Manoilescu.

*

Abia aseară ziarele au publicat ştirea oficială a arestării operate.

Faptul a produs o profundă impresie.

Este de văzut dacă acţiunea d-lui Manoilescu e personală, sau are legături cu partidul averescan. Se ştie că în Iunie trecut d. general Averescu trimisese pe d. Manoilescu la Paris, cu anume însărcinare, dar s'a răzgândit şi l-a dezavuat acţiunea.

Nu se ştie dacă acum l-a trimis la Paris tot d. general Averescu. In orce caz, înainte de pl care avusese o lungă consfătuire cu generalul.

*

Nu se poate spune de partidul naţional-ţărănesc că ar fi direct amestecat în aventura Manoilescu.

Partizanii au chemat telegrafic Ia Bucureşti pe d-nii Maniu şi Mihalache.

Intrucât guvernul a interzis şi apariţia ziarului „Crai Nou" proectat de d Manoilesou, Joi la Cameră se va adresa o interpelare în chestia lib rtăţii presei şi discuţia va atinge şi alte probleme delicate.

Cu acest prilej d. Ionel Brătianu, primul ministru, va expune motivele arestării operate şi va face declaraţiuni de o importanţă deosebită.

AFACEREA FĂLCOIANU

Bucureşti 25. — Tribunalul Ilfov a confirmat iarăşi mandatele de arestare emise contra lui Al. Fălcoianu şi Peteu Vasiliu.

La dezbateri s'au produs noi scrisori ale defunctului Tomescu din care reeşea că Fălcoianu cerea importante sume de bani pentru a le juca în cărţi.

Agitaţiile antisemite din Budapesta

Budapesta 25. — Teatrul naţional a scos de pe afiş piesa scriitorului evreu Szomory sub pretext că s'a îmbolnăvit arista care interpreta rolul principal.

*

Un deputat social creştin a adresat o interpelare guvernului în chestia tratamentului brutal la care a fost supus tineretul catolic cu prilejul ultimelor manifestaţii.

*

Agitaţiile antisemite n'au încetat şi se produc mai ales la Universitate. Studenţii protestează contra proectului prin care se modifică legea lui numerus clausus.

Un muzeu

al creerelor celebre

Moscova (Ceps).—Cu prilejul jubileului marelui savant rus Bechterev, se va inaugura la Moscova un muzeupentru păstrarea creerilor geniale.

La congresul medicilor psihologilor şi fiziologilor ruşi, care a avut loc la Moscova, prof. Bechterev a doclarat, că înmormântarea oamenilor mari împreună cu creerile lor, este o crimă, de oarece exploratorii sunt lipsiţi de posibilitatea ca creerul geniilnr să fie cercetat.

Neurologii şi fiziologi au avut până în prezent puţine posibilităţi de a studia creerul oamenilor genialî. Bechterev numai din întâmplare a putut cerceta creerul chimistului rus Mendelev şi compozitorului Rubinştein. Rezultatele acestei cercetări au atras atenţia întregei lumi.

Dacă se va reuşi a se concentra în noul muzeu un mai mare număr de creere genial, savanţii vor avea posibilităţi de cercetare cum n'au avut până în prezent. Creerii celor mai mari oameni ca de ex. cel al lui Tolstoi, nu putea fi supus examinărilor medicale din cauza opunerii familiei. In noul muzeu vor fi şi alte amintiri de la oamenii celebri, ca manuscrise, biografii, etc.

Arestarea unui prinţ

Praga 25.— La un hotel din localitate a fost arestat prinţul Schwartzenberg proprietar al unei averi de sute de milioane în Cehoslovacia, Ungaria şi Austria.

Prinţul plănuise o spargere la „National Cash Register Company" unde erau depuse 5 milioane coroane cehoslovace pe numele lui însă cu obligaţia de a nu ridica decît venitul.

Prinţul făcuse legături cu diferite persoane suspecte şi plănuise spargerea.

Prinţul Adolf, fratele celui dintâiu, a cerut punerea în libertate a fratelui său oferindu-se a plăti toate despăgubirile şi cheltuelile.

A 6-a aniversare a naşterii M. S. Regelui MIHAI

Te-Deumul de la Mitropolie— Cuvântarea I. P. S. S. Mitropolitului Pimen— Defilarea

Astăzi dimineaţă la orele 11 s'a comemorat cu mare pompă a şasea aniversare a naşterei M. S. Regelui Mihai.

La Mitropolia Moldovei s'a oficiat un serviciu religios de către I. P. S. S. Mitropolitul Pimen înconjurat de un sobor de preoţi. Răspunsurile au fost date de corul Mitropoliei.

Au participat la această solemnitate P. S. S. Grigorie, vicarul Mitropoliei d-nii O. Racoviţă, primarul municipiului, C. Marinciu, prefect de judeţ, gen. Frimu, comandantul Corp. 4 teritorial, gen. Botez, Eduard Lăzărescu, prefect de poliţie, col. Macri, comandantul pieţei, Kaţichi, prim procuror, Coroi, procuror general, P. Bogdan, rectorul Uuiversităţei, I. Kirilă, administrator financiar, dr. Cazacu, Bantas, Popea, inspector şef şcolar, precum şi un mare număr de credincioşi.

Cuvântarea Mitropolitului Moldovei

După oficiarea serviciului religios *I. P. S. S. Mitopolitul Pimen* a rostit următoarele cuvinte:

„Cu multă bucurie poporul român, serbează astăzi a şasea aniversare de la naşterea M. S. Regelui Mihai.

Sărbătorirea aceasta e plină de nădejdi. Tânărul nostru Rege va fi înzestrat cu calităţile strămoşilor Săi, Regele Carol, Regele Ferdinand, Mihai Viteazul şi Ştefan cel Mare.

Să rugăm cu toţii pe D-zeu, pentru ca să-l crească, şi la vreme de nevoie să ştie să conducă cu bărbăţie şi competinţă, treburile ţării.

Trăiască M. S. Regele Mihai, împreună cu augusta familie.

*

Intreaga asistenţă a eşit apoi în curtea Catedralei metropolitane.

Aici d. gen. Frimu a vorbit trupelor despre importanţa zilei. Muzica militară a cântat Imnul regal.

Urmează defilarea trupelor; după care solemnitatea a luat sfârşit.

Soarta regionalei C. F. R. Iaşi

Cine va fi directorul Regionalei Iaşi

Bucureşti.—Eri a avut loc, la ministerul de comunicaţii, o consfătuire în legătură cu soarta Direcţiilor regionale C. F. R.

S'a hotărât definitiv ca Direcţiile regionale să fie desfiinţate, revenindu-se la sistemul inspectoratelor.

In Iaşi vor rămânea Inspectoratele de Mişcare, Tracţiune şi Intreţinere, cu actualii lor conducători. Contabilitatea va rămânea şi ea, dar va fi cu mult redusă.

Despre soarta Inspectoratului Personalului încă nu s'a luat nici o hotărâre.

Cele trei inspectorate locale, vor fi puse sub privigherea unui director de Exploatare.

Directorul de până acum avea sub supravegherea lui şi inspectoratele din Bucovina şi Basarabia. Directorul actual rămâne numai cu Inspectoratele din Iaşi. După toate probabilităţile ca Director al Inspectoratelor ieşene va rămânea d, Carp, actualul subdirector regional.

Un zbor Budapesta-New-York

Budapesta (Ceps) — Câţiva piloţi unguri au alcătuit un plan pentru un sbor transoceanic Budapesta—New York. Cheltuelile sunt socotite la 150.000 pengoe, cari au şi fost acoperite de aristocraţii maghiari, în formă de donaţiuni. Piloţii cari organizează zborul, presupun că distanţa Budapesta—New-York o vor parcurge în 60 ore.

x Printre primele numiri ce se vor face la Iaşi, va fi aceia a d-lui Lăzărescu ca prefect de judeţ.

INFORMAŢII

x Şefia liberală de la Iaşi.—*Dl George Brătianu va rămâne până Sâmbătă la Bucureşti. Duminică dimineaţa d-sa va sosi în Iaşi, cu care ocasie i se va face o grandioasă primire.*

Inainte de întoarcerea s'a în Iaşi, dl. George Brătianu va încerca la Bucureşti o conciliere, între semnatarii procesului verbal de demitere a d-lui Crupenski şi între cel sacrificat.

Cum semnatarii procesului verbal vor rămâne la punctul lor de vedere, se poate prevedea de pe acum rezultatul intervenţiei d-lui Brătianu.

Ultima „formă" a schimbării şefiei locale, va fi astfel îndeplinită.

x *Rugăm stăruitor inspectoratul technic p. t. t. şi pe d. director regional Moţoc, să dispue repararea firului telefonic al ziarului nostru.*

E inadmisibil ca firul să se afle zile întregi în «atingere» şi să nu putem efectua convorbirile inter-urbane.

x *Epidemiile în judeţ.*— In ultimele zile scarlatina a făcut ravagii în judeţ. In 7 zile s'au declarat 10 cazuri de scarlatină, în com. Valea Mare şi Perieni; aşa că astăzi avem în total 42 bolnavi de scarlatină.

In ce priveşte paralizia infantilă, în judeţ sunt patru bolnavi: câte unul în comunele Rediul Mitropoliei, Epureni, Ciurea şi Păliţi.

Bolnavii sunt copii în etate de 2—5 ani.

Ei au fost izolaţi.

In judeţ mai avem 9 bolnavi de febră tifoldă, dintre care 3 sunt noui, 1 caz de erizipel în com. Piteşti, şi 1 bolnav de tetanos în com. Roşcani.

x Poliţieneşti.—A fost dus la poliţie cunoscutul pungaş de buzunare Dumitru Maslovici din str, Păcurari, la reclamaţia negustorului Moise Segal din piaţa Halei, care l-a prins furându-i din tejghea câteva sute lei

— A fost dat la secţie Marcu Nathansohn din str. Stânca, care avea o cantitate de marfă de galanterie, pentru a proba proveniența.

Incercând să mituiască pe sergent, n'a reuşit.

— A fost prins Constantin Gherman dezertor din Reg. II Jandarmi.

— Cârciumarul Talic Sin Leib din str. Vasile Conta 4, a reclamat poliţiei că astă noapte răufăcători s'au introdus în prăvălia sa de unde au furat,.. 30 lei.

x *Matchul de football* dintre „Fulgerul" (Reprezentativa Armatei) şi „Victoria" ce are loc Mercuri 26 Oct., va fi sub patronajul de onoare al d-lui general Zadik.

Dat fiind scopul de pură propagandă ce-l face „Fulgerul", publicul este rugat a participa în număr cât mai mare.

ECOU

— Cursul *particular* de violină al D-lui Mircea Bârsan, profesor la Conservatorul din localitate începe la 1 Noembrie curent. — Inscrierile se pot face zilnic între 1—3 p. m. în str. Cogălniceanu No. 4, până la 31 Octombrie.

DURERI DE CAP
ALUNGĂ IMEDIAT
TESTA
De vinzare în toate Farmaciile şi Drogueriile din România

BECURI electrice
cele mai solide, cele mai rezistente, din fabricile cele mai renumite: **Philips, Osram, Tungsram, Mazda, Ferrowatt, Orion**, etc. mărci garantate, cumpăraţi mai eftin ca oriunde numai la Depozitul general
Zaharia Weiss Piaţa Unirei

Azi la Sidoli de la ora 3 la 12 noaptea, Harry Liedtke şi Ossi Oswalda, în „Nu dispreţuiţi Femeia! şi comedie în 2 acte: La Luna-Parc. — In antracte: Cele 3 trupe de acrobaţi în numere noi, fenomenale. — Deosebit se oferă, fără plată, vizitatorilor o poliţă de Asigurare a Soc. Albina de 20,000 lei cu tragere la sorţi lunară, tuturora cari vor avea 10 cupoane de intrări.

DOCTORUL
R. DAMSKER
s'a mutat
în str. Ghica-Vodă No. 44-46
şi consultă zilnic:
MEDICINĂ INTERNA
Sifilis, Genito-Urinare
8—11 a. m. şi 3—7 p. m.

H. GHERNER
avocat
Birou de Notariat
str. Elena Doamna 26
colţ cu str. Anast. Panu
(casele Brumer)
Cons. 7½-9 a. m. şi 7-9 p. m.

DOCTOR
Tr. Mihailescu
asistent universitar
chirurg secundar gynecolog la spit. Maternitatea
BOLI DE FEMEI, GENITO-URINARE-SIFILIS
Str. Lăpuşneanu No. 18, etaj
Telefon No. 16
Consult. 1—3

DOCTOR
L. HEITEL
MAMOŞ
De la clinicile din Berlin, Viena Frankfurt
Boli de femei şi naşteri
Str. Săulescu 2 (alături de Biserica Talparari)
Consultaţiuni 3—6 p. m.
Fentru săraci gratis zilnic.

Dr. H. Wechsler
Boli interne, Genito-urinare
Sifilis
DIATERMIE
pentru boli urinare, boli de femei, reumatism, nevralgii, migrenă, gută, diabet, boli de stomach etc
Consult: 8-11 a. m. 2-8 p. m.
IAŞI, str. Armeană 4

Tribunalul Jud. Iaşi Secţia III-a
Publicaţie de Vânzare
No. 7708 din 20 Octomb. 1927

Se încunoştiinţează că Trib. Iaşi s. III-a în urma raportului D-lui Jude Sindic No. 4108 | 927 prin Jurnalul No. 7640 | 927, a autorizat a se scoate în vânzare prin licitaţie publică şi prin mijlocirea Corpului de Portărei Iaşi, averea falitilor Mina şi Alter Nachmansohn din Iaşi compuse din Librărie, Papetărie şi Parfumerie evaluate de expert la suma de lei 11.316.

Vânzarea şi adjudecarea acestei averi va avea loc în ziua de 2 Noembrie 1927, ora 14 la faţa locului din Iaşi str. Cuza Vodă No. 42, începându-se licitaţia publică dela suma evaluărei, cu facultatea D-lui Jude Sindic de a o începe şi dela o sumă mai mică sub rezerva omologărei Tribunalului. Dosar No. 37 | 1927

Preşedinte, M. Eşianu
Portărel, V. Stănescu

România
Corpul Portărellor Trib. Iaşi
PUBLICAŢIUNE No. 157
Anul 1927, luna Octomb. 22 zile

Se publică spre cunoştinţa generală că conform adresei D-lui Jud. Ocol II Urban Iaşi sub No. 20599 | 927 se va vinde prin licitaţie publică în ziua de 14 Noembrie anul 1927 ora 15 averea mobilă secvestrată cu procesul verbal din 4 Iulie 1927 dela D-l Alexandru Tăutu din Iaşi, str. Sadoveanu No. 5, în pretenţia Primei Societăţi de Economie Iaşi, averea consistând din diferite mobile casnice şi un ceas pendul.

Vânzarea se va face pe bani gata la domiciliul debitorului în asistenţa d-lui comisar respectiv.

Şef Portărel Indescifrabil

ORA 2

PRINŢESA ELENA ŞI-A CONTRAMANDAT PLECAREA

Bucureşti 25.— In ultimul moment, A. S. R. Prinţesa Mamă Elena şi-a contramandat plecarea în Italia.

*

A şasea universare a naşterei M. S. Regelui Mihai s'a sărbătorit anul acesta cu o solemnitate deosebită.

La Patriarhie s'a oficiat un Te-Deum la care au asistat A. S. R. Prinţesa Mamă Elena, Prinţesa Ileana, membrii înaltei Regenţe, miniştrii şi parlamentarii aflători în Capitală.

Oraşul este frumos pavoazat.

*

In legătură cu chestiunile la ordinea zilei, în Capitală ca şi în restul ţărei domneşte liniştе deplină.

ŞTIRI DIN TARĂ ŞI STRĂINATATE

Prinţul Wilhelm de Hohenzollern

Aseară ni s'a telegrafiat din Berlin ştirea despre moartea subită a prinţului Wilhelm August de Hohenzollern, conte de Sigmaringen, fratele defunctului rege Ferdinand al României.

Prinţul Wilhelm era născut în Mart 1864 şi moare deci în etate de 63 de ani şi jumătate.

Fusese cu doi ani mai în vrâstă decât fratele său Ferdinand, şi i se oterise titlul de moştenitor al tronului României, la care însă a renunţat prin actul din Decembrie 1886, când a fost proclamat moştenitor fratele său următor, devenit apoi marele rege Ferdinand.

Prinţul Wilhelm a fost decorat cu mai multe ordine române şi era comandantul onorific al regimentului 3 infanterie.

Era mult apreciat de oficialitatea românească; şi publicul nostru a constatat cu duioşie dragostea pe care prinţul Wilhelm a arătat-o până în ultimul timp fratelui său.

Ţara ia vie parte la noul doliu care loveşte familia regală

ASPECTE

(Continuare din pag I-a)

clandestinismului şi speculei-reglementându-se practicarea a; vortării, nu vom avea copii consideraţi de părinţi ca o povoară şi vom produce mai multă fericire.

Să ne gândim că nu toate fetele se pot mărita în condiţiile bâlciului cu zestre de astăzi; chemarea naturii nu poate fi înăbuşită şi nu e uman să creem cohorte de fete bătrâne: dar trebue un corectiv pentru a nu crea nici o vastă categorie de copii naturali pe cari mamele lor i-ar putea creşte cu greu. Avortul e o necesitate pentru aceste fete cari nu-şi văd posibilitatea întemeerii unui cămin conjugal.

Avortul e o necesitate socială. Comisiunea pentru unificarea codului penal trebue să ţină seamă de toate motivele acestea şi să modifice textele respective; şi apoi, dacă este liberă vânzarea în farmacii a produselor anticoncepţionale, de ce nu s'ar îngădui avortul pentru acei cari n'au uzat la vreme de ele?

G. SPINA

Muzica ajută revoluţia socială

(Continuare din pag. I-a)

ceasta a făcut forţa revoluţiei franceze. Trebuia o disciplină severă şi Revoluţia franceză a stabilit-o nu numai în armată şi nu numai cu ajutorul teroarei şi a tribunalelor, ci prin educaţia claselor, a cărei principală metodă consista în organizarea de mari serbări.

In scurta sa existenţă, revoluţia franceză a creat o întreagă serie de serbări model, la care luau parte mulţimi imense. Ea făcea şefilor săi iubiţi funeralii solemne care, caşi acelea ale lui Levin, dădeau loc la o vastă mişcare socială.

„Istoria a hotărât omenirii o sarcină de cea mai mare importanţă la începutul secolului al XIX, — acela de a exprima toate furtunile democraţiei organizate pentru luptă.

Omenirea a răspuns alegând ca interpret pe Beethoven Ludwig şi întrînsul, istoria a cântat un preludiu gigantic la muzica revoluţionară a viitorului marea revoluţie franceză făcând loc marei revoluţii ruse şi aceasta deschizând la rândul său revoluţia mondială (!) iată pentruce Beethoven a rămas aşa de aproape de noi".

Groaznic naufragiu

Se anunţă din Tokio că Vasul „Sakamarie" care transporta 600 muncitori Chinezi, s'a scufundat în timpul unui taifun.

Toţi pasagerii s'au înecat.

La procesul Schwartzbard

continuă ascultarea martorilor

ZIUA VI

Paris 25.—*Procesul Schwartzbard.*

Martorul Rubin care a făcut cercetări speciale în Ucraina declară că Petliura avea răspunderea pogromurilor. Nu poate însă afirma dacă hatmanul a dat ordine directe în acest senz.

Martorul *Goldstein* face declaraţii asemănătoare. Citeşte un pasaj dintr'o proclamaţie a lui Petliura în care populaţia era îndemnată să jăfuiască pe locuitorii evrei. In orice caz la cartierul general al armatei lui Petliura erau puse la cale pogromurile. Nici înainte nici după guvernarea lui Petliura n'au fost pogromuri în Ucraina.

D. *Campinchi*, avocatul părţii civile, prezintă proclamaţiuni date-ale lui Petliura prin care populaţia şi soldaţii erau îndemnaţi să nu comită pogromuri.

Martorul *Goldştein* spune că el n'a auzit de aceste proclamaţii şi crede că ele nici n'au ajuns în mâinele soldaţilor.

Respinge afirmaţia că Schwartzbard ar fi o unealtă sovietica.

Martorul *Piomchin* fost preşedinte al adunării naţionale evreeşti din Ucraina şi fost deputat în Duma rusă, dezminte afirmaţia că evreii din Ucraina ar fi ajutat acţiunea comuniştilor. Spune că Petliura e personal responzabil de pogromuri.

Preşedintele ridică şedinţa.

Incendiu la un cinematograf

21 morţi

Copenhaga 25.— La Schmerhols în Finlanda, cu prilejul unui incendiu la un cinematograf au murit 21 de persoane.

Prinţesa Elena

a plecat în Italia

Bucureşti 25.- Astăzi dimineaţă A. S R Prinţesa Elena a părăsit ţara prin punctul Jimbolia, ducându-se la Ftorenţa.

Prinţesa este însoţită de fratele ei ex-regele George al Greciei, şi va rămâne în Italia câtva timp la mama ei, regina Sofia

Manevrele aviaţiei

Bucureşti 25.—Eri au continuat în capitală manevrele aviaţiei. Au participat 70 de avioane de bombardament şi de vânătoare.

Piloţii care s'au distins au fost felicitaţi de d. gen. Rudeanu, inspectorul general al aviaţiei.

Regele Spaniei rănit

Madrid 25. — Regele Alfons a fost serios rănit de o minge la un joc de pollo pe arena din Barcelona.

Regele este rănit la şira spinării şi starea lui inspiră oarecare îngrijorări.

Preşedintele Camerei franceze

victima unui accident

Paris 25.— D. Fernaud Buisson, preşedintele Camerei, a fost victima unui accident de automobil, căpătând mai multe contaziuni. Rănitul va fi silit să stea în pat câteva zile.

x Regele Mihai a părăsit Duminică dim. Sinaia, pentru a-şi lua reşedinţa de iarnă la Bucureşti. Regele a plecat însoţit de regina văduvă Maria.

DIN TRECUTUL IAŞULUI

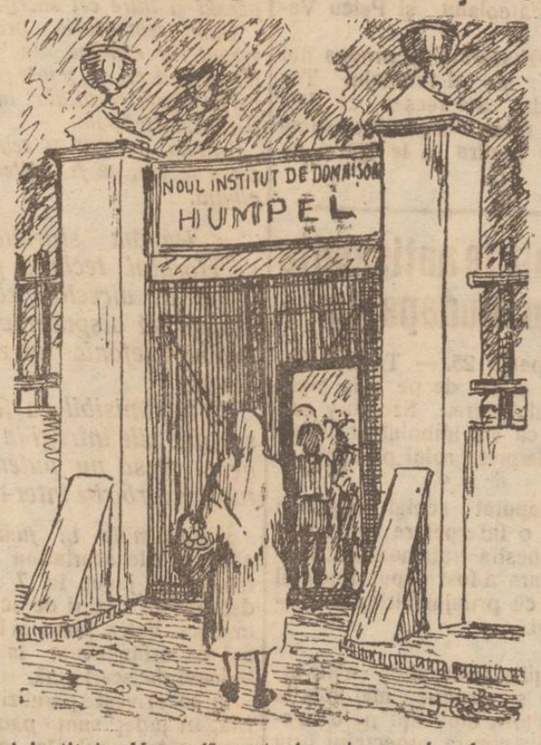

Fostul institut „*Hampel*", actualmente şcoala de conducătoare de grădini de copii. (Din volumul „Iaşul de odinioară" de R. Suţu).

Delegaţia permanentă

a comunei Tg. Frumos

Tîrgu Frumos 25.—Eri la ora 12 a avut loc instalarea comisiei interimare a oraşului, compusă din 11 membri. Tot eri, la orele 6 după amiază, s'a constituit delegaţia permanentă având în frunte pe d. Niculae Andreescu, şi pe d-nii Costache Popovici, Gh. Ionescu şi H. Topper ca membri.

In jurul accidentului de automobil

al d-lui Malian

Am relatat ieri accidentul d-lui G. Malian directoru Băncei naţionale din localitate.

Intre Craeău şi Budeşti automobilul oprind brusc s'a dat peste cap. Cei care se aflau în automobil, au fost prinşi sub el.

Toţi s'au ales cu răni uşoare.

Numai directorul Băncei generale este mai serios rănit.

D-sa şi-a cerut un concediu, însărcinând pe d. Făcea şeful contabil, cu conducerea provizorie a Băncei.

Azi dim., o delegaţie de 5 funcţionari superiori ai Băncii au plecat la Bacău, pentru a se interesa de starea d-lui Malian.

INFORMAŢII

x **Tifosul exantematic.**— *Doua noui cazuri de tifos exantimatic, s'au declarat în mahalaua Hatmanul Şendrea.*

D. dr. C. Tănăsescu, medic şef al oraşului a luat cuvenitele măsuri de izolare şi de desinfectare a locuinţelor acelora care au avut vre-un contact cât de îndepărtat cu bolnavii.

In acelaş timp, d. dr. Cazacu directorul regiunii sanitare, a delegat pe d. dr. C. Vasiliu de a face o riguroasă inspecţie, în comuna Gala a şi la închisoarea centrală. Aceasta pentru a se stabili precis, de unde vine contagiunea. D.

x *Se ieftineşte carnea.*—Faţă de efilinirea din ce în ce mai mare a preţului vitelor, primăria a decis reftenirea şi a preţului carnei.

In acest scop s'a efectuat eri la abatorul local, un aiar, pentru stabilirea exactă a preţului cărnei.

Azi după amează va avea loc la Primărie întrunirea unei delegaţii de măcelari cu reprezintanţii Primăriei.

x In spitalul Sf. Spiridon, a încetat eri din viaţa săteanul Alex. Dumbraveanu, care a fost lovit cu cuţitele în abdomen Duminecă de fraţii Th. şi D-tru Dunca din Bucium, în timpul unei certe la cârciuma.

Criminalii au fost arestaţi.

In jurul arestărilor din Fălticeni

Fălticeni.— In reportajul ce vi l'am trimis eri, v'am relatat care sunt acuzaţile ce se aduc d-lui Lupu Grünspan, arestat în localitate.

Revenim cu noi amănunte: Principalii acuzatori ai d-lui Lupu Grünspan sunt fostul director al morei, d. Haimlancu, şi fostul morar Bacler. Ambii fuseseră concediaţi, întru cât moara nu mai măcina decât arareori.

Ei susţin că Grünspan i-ar fi ordonat să extragă o cantitate oarecare de făine albă.—Asupra câtimei nici ei nu se înţeleg. Unul arată 3 la sută altul 30 la sută.

*

Cunoscutul comerciant Igner din Tecuci, este arestat întrucât contractul de măciniş cu Corpul de Jandarmi era făcut pe numele lui.

D. Locotenent Teodorescu, delegat de Corpul de Jandarmi, cu recepţia făinei, recunoaşte că a scos o câtime oarecare de făină albă.

Dar de aceasta, este responzabil, faţă de corpul de jandarmi. De altfel în urma unui denunţ s'a şi făcut o anchetă de către şefii lui—şi afacerea a fost atunci clasată.

D. Lupu Grünspan arată că nu poate fi făcut cu nimic vinovat. Contractul de măciniş era încheiat pe numele comerciantului Igner. Grünspan nu se amestecă la măcinişul făinei pentru armată.

Moara se închiriază măcinătorilor—care singuri ordonă felul şi extracţia.

De altfel şi Grunspan a măcinat puţin mai târziu, 14 vagoane de făină. A adus 10 vagoane făină integrală din Muntenia şi amestecând-o cu 4 vagoane de grâu — a făcut două calităţi de făină, pe care le-a vândut apoi în alte oraşe.

Grunspan susţine că ar fi victima unei răzbunări a fostului director al morei şi a şefului morar.

*

Parchetul local, a trimis eri parchetului general, dosarul împreună cu apelurile făcute de câteşi trei inculpaţii, contra confirmărei mandatelor de arestare. COR.

Piaţa Valutară

Leul la Paris a cotat ieri 15,85; la Zurich 3.23.

Devizele în Capitală au notat Francul francez 6,34; belga belgiană 22,50; francul elveţian 31,17; lira engleză 786.75; dolarul 161; lira italiană 8.83; coroana cehă 4.79; Rentenmark 38.60.

Un veac dela întemeerea

şcoalei primare de Stat din Moldova

Conferinţa didactică dela şcoala normală „V. Lupu"

Sâmbătă, 22 c. corpul profesoral al Şcoalei Normale „Vasile Lupu" şi-a reluat seria conferinţelor sale didactice. După ce d. *S. Bârsănescu*, directorul şcoalei, a evidenţiat perseverenţa şi dragostea cu care colegii săi au luat parte la conferinţele de acest gen în anul precedent şi după ce şi-a exprimat nădejdea că aceste conferinţe, atât de utile pentru bunul mers al şcoalei, vor fi urmărite şi'n noul an şcolar cu interes indentic, s'a trecut la ordinea de zi:

Mai întâi se alege o comisie, care potrivit invitaţiunei Ministerului, să cerceteze lacunele şi să prezinte observaţiile cu privire la legea, legulament le şi programele înv. normal-primar. Comisiunea a fost aleasă în persoană d-lor S. Bârsănescu, Radu Manoliu, M. Botez, M. Barbu, St. Diamandi.

Se trece la chestiunea organizării Comemorării a 100 de ani de la fondarea şcoalei primare de Stat în Moldova şi se alege o comisiune, compusă din d-nii V. Petrovanu, Radu Manoliu, S. Bârsănescu, spre a alcătui programul.

Se propune o listă de personalităţi didactice ca să fie invitate să conferenţieze elevilor normalişti.

Se hotăreşte serbătorirea d-lui profesor D. Cădere care fiind numit conferenţiar definitiv la Universitatea din Iaşi, părăseşte astfel catedra sa dela Şcoala normală „Vasile Lupu".

Se ia în discuţia chestiunea alcătuirei celui de al doilea anuar pe care Institutia Vasiliană intenţionează să-l publice în cursul noului an şi se alege o comisie compusă din D-nii S. Bârsănescu, V. Petrovanu, Radu Manoliu, care să se ocupe cu strângerea materialului ştiinţific.

Se fixează conferenţa viitoare peste 2 săptămâni.

INFORMAŢII

x *„Opinia" a afişat aseară în oraş ultimele ştiri în legătură cu evenimentele în curs.*

x *Scarlatina în creştere.*—Numărul cazurilor de scarlatină s'a înmulţit în ultimile două zile.

In judeţ s'au declarat trei cazuri noi.

Bolnavii n'au fost aduşi la Iaşi, întrucât spitalul de izolare e arhiplin, ci au fost internaţi în infirmeria din Belceşti.

In comuna Mogoşeşti cătuna Frumoasa s'au declarat două cazuri de febră tifoidă în aceiaşi casă.

Bolnavii sunt doi copii, unul de 8 ani şi altul de 11 ani şi au fost izolaţi.

*

In oraş s'au declarat cinci cazuri noi de scarlatină în străzile Arcu, Palat, Vasile Conta şi Unirei.

Al cincilea caz s'a declarat în curtea Mitropoliei. Bolnavii au fost izolaţi.

In str. Hatmanul Şendrea s'a mai declarat încă un caz de febră tifoidă.

x *Elevii opriţi să frequenteze localurile publice.*—D. Prefect Eduard Lăzărescu, a dat delegaţie câtorva agenţi de poliţie de a frequenta localurile publice şi a semnala elevii ce se vor găsi în acele localuri.

Elevii vor fi notaţi şi lista se va prezenta apoi Directorilor de şcoli pentru a lua măsurile disciplinare.

x *Furi în str. Gării.*—Comerciantul Grigore Pricop, proprietarul magazinului de mezeluri din Bulevardul Ferdinand a reclamat poliţiei că, pe când dormea în prăvălie i s'au furat din saltarul tejgelei suma de 6700 lei.

Se fac cercetări.

x Baronul Naghel, ministrul Olandei la Bucureşti, a vizitat eri principalele monumente din Iaşi.

x *La Teatrul Naţional* are loc în astăseară premiera comediei *„Migrena Asiatică"* de d. col. *C. Manolache.* E o comedie despre care se spune mult bine.

x Profesorul M. Ciuca, dela universitatea din Iaşi a plecat azi la Geneva pentru a participa la şedinţa secţiunii sanitare, a ligii naţiunilor.

D. profesor Ciuca este delegat de Liga naţiunilor cu redactarea unui memoriu asupra mijloacelor cele mai eficace pentru combaterea malariei.

România
Corpul Portărelilor Trib. Iaşi
PUBLICAŢIUNE No. 151
Anul 1927 luna Octomb. 19 zile

Se publică spre cunoştinţa generală că conform adresei D-lui Jude Ocol. II Urban Iaşi No. 27785 | 927 se va vinde prin licitaţie publică în ziua de 10 Noembrie 1927, ora 15 averea mobilă seq. cu procesul verbal No. 1224 | 927 de la D-l Petru Marin din Iaşi strada Broscăriei No. 1 în pretenţia Primei Societăţi de Economie din Iaşi, averea constând din una maşină de cusut Singher şi diferite mobile casnice.

Vânzarea se va face pe bani gata la domiciliul debitorului în asistenţa D-lui comisar respectiv.

Şef Portărel, Indescifrabil

Tribunalul Judeţului Iaşi s. III-a
PUBLICAŢIE DE VANZARE
No. 7711 din 20 Octomb. 1927

Se încunoştiinţează că Trib. Iaşi, s. III-a în urma raportului D-lui Jude Sindic No. 4093 | 927 prin Jurnalul No. 7638 | 1927, a autorizat a scoate din nou în vânzare prin licitaţie publică, prin mijlocirea Corpului de Portărei şi în condiţiunile Jurnalului anterior, bunurile falitului Strul Strul din Iaşi compuse din mobilier de prăvălie evaluate de expert la suma de lei 6250 şi 10 lăzi evaluate de expert la suma de 630 lei.

Vânzarea şi adjudecarea acestor bunuri va avea loc în ziua de 2 Noembrie 1927, ora 15 la faţa locurilor şi anume: pentru mobilierul prăvăliei în Iaşi str. C. Vodă No. 43 şi cele 10 lăzi goale în str. Col. Langa No. 5 unde se află.

Licitaţia publică va începe de la suma evaluărei, cu facultatea D-lui Jude Sindic, de a o începe şi de la o sumă mai mică sub rezerva omologărei Tribunalului. Dosar No. 40 | 926

Preşedinte, M. EŞIANU
Portărel, Stănescu

De arendat

chiar de acum 50 ha. pământ arabil în apropriere de bariera Păcurari, proprietatea Anton Lupaşcu.

Doritorii se vor adresa d-lui Ioan Popescu girant str. Trei Erarchi 4.

Loc viran

în centrul oraşului, se caută. Ofertele, indicând suprafaţa şi preţul se vor adresa la administraţia ziarului sub Ing. A.

De vânzare

Un loc în cea mai frumoasă poziţie a Tataraşului de circa 1800 m. p. cu pomi fructiferi eventual şi case bune 4 odăi, bucătărie, pivniţă pietruită, cămări şuri, loc pentru vite, păsări, 2 intrări separate, apă, lumină, tramvai, se închiriază de la primavara.

Adresaţi st. Călăraşi 18 bis proprietara *Elena C. Creţu*

Dr. N. Alexandrescu

Fost medic de spital
Boli interne, genito-urinbre, piele şi sifilis.
Consult.: 10-12 a. m. şi 2-4 p. m.
Str. Lăpuşneanu No. 6

BIBLIOTECA UNIVERSITĂȚII -IAȘI-

ANUL XXIII No. 6130 | 3 LEI EXEMPLARUL | JOI 27 OCTOMBRIE 1927

Biblioteca Universității Loco

ABONAMENTE
Lei [illegible]
„ 3 luni

OPINIA

ZIAR POLITIC COTIDIAN

ANUNCIURI
se primesc la toate
Agențiile de Publicitate
și la
Administrația ziarului
Iași—Str. Gh. Mârzescu 17

Nevoia unei destinderi

Faptele întâmplate și dezvăluite în cele două comunicate ale guvernului, produc—firește—agitație în lumea noastră politică, mai ales că s'a ajuns la arestări de o natură neobișnuită la noi.

Am făcut ieri un sincer apel la ordine și cumințenie. Și nu pierdem de loc credința că bunul simț românesc va dăinui neclintit.

Dăm însă guvernului statul să prefere o înțelegere între partide, decât o dominație prin forță.

Dacă pot fi neglijate grupările efemere ale d lor general Averescu și N. Iorga cu toate poze e lor don-chișotești,—nu tot așa stă lucrul cu partidul național-țărănesc. Pentru menținerea lui în cadrul ordinei stabilite, acest partid nu cere decât un regim de sincer constituționalism. E de dorit ca pe această bază să se facă un acord politic ; și atunci nu va m i fi teamă de agitații primejdioase și nici nevoe de guvernare prin metode tari.

Credem că s'ar putea ajunge la înțelegere. Sau cel puțin să se încerce, serios și sincer,... c ci încercările de până acum n'au fost decât superficiale și ipocrite.

ALCATUIREA BUDGETULUI
ȘI SOARTA MICILOR SLUJBAȘI

La Ministere, se lucrează pe capete budgetele. Ar ti momentul oportun ca Miniștrii respectivi să se gândească în deosebi la soarta micilor funcționari, care cu lefurile ce primesc acum, o duc într'o adevărată mizerie.

Din Ministerul de Justiție să luăm de ex.: pe registratorul judecătoriei de ocoale, care primește ca leafă lunară, cuprinzând și sporurile, suma de 2245 lei, adica mai puțin de 80 lei pe zi,

Mă întreb, cum e posibil ca un om, chiar singur fiind, să trăiască cu așa mizerie de leafă? Dar mai toți sunt însurați, au nevastă și copii pe care trebue să-i întrețină. Cum și cu ce? Ei sunt nevoiți să recurgă (le multe ori în dauna însărcinării lor de funcționari publici, numiți pentru o anumită îndatorire), la resurse băneși pe care le cată în alt mod pentru a le facilita traiul ; și atunci vedem cum acești funcționari lucrează pe capete ca să-și poată agonisi cele strict necesare! și încă... Toate acestea însă făcând ca serviciul să sufere, fiindcă el, arhivarul, nu mai poate, nu are timpul și nici posibilitatea să se ocupe exclusiv de treburile arhivei, căci atunci ar trebui să mânânce ceapă cu mămăligă, să se îmbrace ca un cerșitor și să locuiască sub un cort.

Se impune deci ca guvernul să se ocupe și de soarta slujbașilor statului, micii slujbași care sunt nevoiți să cerșească aproape, pentru a avea cu ce trăi.

Să se suprime tot ce-l inutil, (și sunt multe inutilități), să se reducă misiile prin străinătate și să se suprime diurnele celora ce le iau fără a le merita.

Dacă ar fi să facem o statistică cât se cheltuește într'un an cu diferite misii prin străinătate, ne-am înspăimânta.

Dacă ar fi să adunăm sumele ce se dau pentru diurne, mai mult inutile decât utile, am ajunge la zeci de milioane.

Dar ca să revenim la soarta micilor funcționari; mă întreb de ce statul nu înființează cooperative de unde funcționarul să se poată aproviziona cu tot strictul necesar și cu prețuri sub costul celor din piață? Bine cârmuite, ele ar fi de un folos mare slujbașilor țării.

De ce statul nu construește, dacă nu direct dar prin anumite societăți, locuințe eftine pentru slujbașii săi, ci-i lasă să locuiască în mahalale depărtate și'n locăș ri insalubre care le periclitează viața lor și a familiei?

Locuințele acestea s'ar putea construi mai întâi în centrele unde viața e mai scumpă, unde chiriile absorb aproape lefurile.

Și dacă e ca să luăm ca exemplu orașul nostru, unde totul se plătește mai scump ca în multe alte centre mari, de ce nu se construește pe laturile virane ale palatului administrativ și de justiție, locuințe unde s'ar putea adăposti sute de funcționari, — locuințe pe care tot ei le-ar plăti prin anuitățile anuale ce ar da.

Ar fi tot-odată mijlocul de a face să dispară pustiul și murdăria acestor locuri virane.

Când inițiativa ar lua-o Statul, s'ar găsi desigur și societăți care să dea mijloacele băneși ce-ar necesita asemenea construcții, căci banul lor ar avea astfel un plasament bun și asigurat.

Toate acestea depind de grija pe care guvernanții o au pentru micii funcționari, acum la întocmirea bugetelor departamentelor ministeriale.

Condamnat
pe chestia calendarului

Trib. Lăpușna, s. II, a condamnat pe săteanul Sava Rebeja din Timișeni la o lună închisoare și trei mii lei amendă pentrucă a atâțat țărănimea contra noului calendar.

ASPECTE

Protecția „copiilor fenomenali"

Sub privigherea Biroului internațional al muncii s'au elaborat o serie de legi în țările cari fac parte din Liga Națiunilor referitoare la protecția femeilor și a copiilor ; scopul acestor legi este apărarea femeilor și a copiilor de specula patronală și pregătirea unor condițiuni prielnice de muncă pentru dânșii.

In special copiii sânt feriți de munci istovitoare, de lucrul în echipele de noapte, în mine, la cuptoare și oriunde ar putea fi o primejdie pentru trupurile lor încă în stare de desvoltare.

Pe de altă parte asistența socială își ia sarcina în toate țările de a supraveghia viața copiilor, înlăturând orice cauze cari, pe lângă că le-ar zdruncina sănătatea fizică, ar contribui la scăderea nivelului lor moral.

Cu toate acestea există un domeniu unde copiii sînt lăsați să se distrugă și fizicește și moralmente, fără ca nimeni să intervie: în teatrul de varietăți.

Exhibiția așa numiților „copii fenomenali" este cel puțin un scandal, dacă nu chiar o crimă ;

(Continuarea în pag. IV-a)

Asigurare obligatorie
contra tuberculozei

D. Mussolini a luat și o măsură bună. Anume, a creiat în Italia asigurarea obligatorie contra tuberculozei.

Fiecare italian major, de ambe sexe (circa 20 milioane persoane), va fi obligat să plătească Statului o mică sumă de bani care constitue „prima anuală de asigurare" în contra tuberculozei.

Din sumele astfel adunate, se vor creia 20.000 paturi în sanatorii speciale și se va da asistență gratuită tuturor copiilor până la vrâsta de 15 ani, atinși de cumplita boală.

Un răspuns al presei
la purtarea guvernului

Presa din Capitală (cu excepția ziarelor guvernamentale) a redactat următorul comunicat:

„Directorii ziarelor din Capitală, întruniți azi 25 Octombrie la redacția „Argus", după un schimb de vederi asupra ultimelor măsuri luate de ministerul de interne cu privire la presă, hotăresc:

„Să nu mai trimită, la cererea ministerului de interne, reprezentanți la acest minister, pentru a primi sfaturi, instrucțiuni, indicații și amenințări.

„Ministerul de interne, dacă va avea ceva de comunicat presei, să o facă în scris. Aceste comunicări vor fi, bine înțeles, publicate de ziare".

O alianță
germano-ruso-japoneză

Guvernul japonez a trimis la Moscova și Berlin, o misiune politico-economică.

Ziarele din Tokio scriu că-i vorba de stabilirea unor raporturi speciale între Japonia, Germania și Rusia sovietică. Prin acest act, Japonia vrea să iasă din situația dezavantajată în care a rămas în urma anulării—de către guvernul englez—a tratatului de alianță anglo-japonez.

Dar știrea acestei triple înțelegeri n'a fost confirmată oficial.

Din toată lumea

Chamberlin vrea să zboare din nou.—Îndrăznețul aviator american Chamberlin, care a zburat peste Atlantic împreună cu Levine, proiectează să repete același zbor. In acest scop, va întrebuința un hidroavion uriaș, cu patru motoare și cu o întindere de aripi de 33 metri. Avionul va putea transporta cel puțin 12 pasageri.

Probabil însă că zborul nu va fi încercat mai înainte de primăvara viitoare.

*

Unul pe care-l judecă 12 neveste.—Detectivul Alfred Herbert din Chicago (Statele-Unite) s'a însurat... cu 12 femei! Bineînțeles, fără să știe una de alta. Dar în cele din urmă, i s'a înfundat și a fost dat în judecată pentru bigamie multiplă.

Pentru asemenea caz extraordinar de bigamie, americanii i-au pregătit lui Herbert și o judecată extraordinară. Juriul care va trebui să-l judece va fi alcătuit tocmai din cele 12 femei pe care le-a înșelat.

Închipuiți-vă ce-l așteaptă ; nenorocitul!

*

Imnul Elveției scris de un polonez.—Un poet și muzicant polonez prin naștere, doctorul Miecislas de Dukszta, a compus de curând un imn Elveției. Primele execuții ale acestei opere muzicale au avut loc la Geneva și au făcut mare senzație.

Președintele Elveției, d. Motta a adresat mulțumiri călduroase autorului.

*

Mai bine moartea... — Un anume Poignault din Angers (Franța) fiind condamnat la închisoare pe viață, urma să fie deportat într'o insulă. Inainte de plecare, prietena lui se duse la închisoare să-i facă o ultimă vizită.

La despărțire, ea era grav rănită la piept: primise o lovitură de cuțit, fără ca gardianul să poată observa ceva. Poignault fiind întrebat asupra faptei sale, a declarat că a mai făcut o crimă pentru a fi condamnat la ghilotină. Căci preferă moartea, mai bine de cât să se ducă la temniță în colonii.

DIN TRECUTUL IASULUI

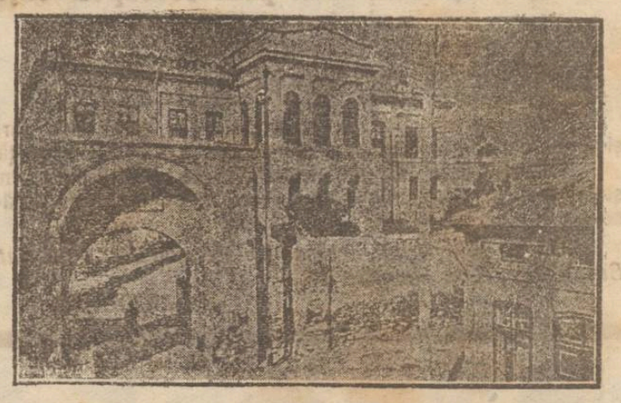

Universitatea veche, actualmente facultatea de medicină
(Din volumul „Iașii de Odinioară" de R. Suțu)

Actualități politice

Nepreveăzutul

Oficiosul averescan „Indreptarea" scrie chiar în numărul de ieri:

„Oricare ar fi situația, e sigur că evenimentele se precipită și în curând se vor întâmpla lucruri neprevăzute".

Și s'au întâmplat, într'adevăr ;... dar altfel decum credeau averescanii!

Ce fac?

Și acum se pune întrebarea: ce vor face domnii averescani? Până ieri „Indreptarea" era categoric amenințătoare. Vor păstra averescanii o atitudine consecventă? Sau generalul își va comanda, pe mai multe zile, 40 grade temperatură și se va consemna în casă...?!

Jocul pe o carte

Oficiosul național-țărănesc „Dreptatea" scrie că, sau se reintră în legalitate, sau se provoacă tulburarea maselor ; iar răspunzător:

„va fi numai d. Ionel Brătianu, care joacă pe-o carte, rolul politic al unui om și al unui partid,—ba poate ceva mai mult".

Bloc

Se vorbește iarăși de încercări pentru alcătuirea unui bloc al tuturor grupărilor de opoziție. De data aceasta, faptul e posibil ; chiar probabil. Căci n'aduce anul, ce-aduce ceasul.

Mai multe nu putem scrie deocamdată, fiindcă...

X

Nici un împrumut românesc
pe piața engleză

„Financial News" din Londra dezminte zvonurile despre un împrumut al României pe piața engleză. Tratativele cu consorțiul Schroder au fost rupte definitiv.

D. Știrbey, care actualmente se află în capitala Angliei este acolo pentru a trata o chestie particulară în legătură cu terenurile petrolifere.

VOCI DIN PUBLIC

DOR DE CARTE

UN APEL

Primim următoarele :

Găsesc prilejul să fac rugămintea către domnii directori de ziare, către domnii autori, către casele de edituri, către instituțiunile bancare și către toți oamenii de bine, pentru sprijinirea creiării unei biblioteci a funcționarilor de bancă și birou.

Prilejul acesta, îl găsesc acuma, cu ocazia publicării în ziarul „Opinia" cu data de 19 Oct. a frumosului articol al d-lui Spina, de sub rubrica „Aspecte", intitulat „Criza-Publicațiilor".

Da, dorim să cetim...

E o ironie, desigur, ca tocmai funcționarul de bancă, a cărui profesie a luat naștere din însăși „carte și condei", să simtă lipsa cărței.

Fără ca să avem pretenții de egalare cu străinătatea, unde ființează case vaste de lectură pentru mii de lectori, ne-am decis, deci, să punem bazele unei biblioteci pentru nevoia noastră, nevoe ce o considerăm ca primordială.

Căci cartea, factorul superior în viața unei societăți, folosește individului pentru lărgirea activității de gândire, punând în concordanță mintea și aspirațiile generațiilor care se succed.

Scumpetea excesivă a volumelor de ori-ce gen, ne-a întărit și mai mult credința de necesitatea unei asttel de biblioteci.

Pentru a putea duce la îndeplinire și a face să funcționeze această bibliotecă, apelăm la instituțiunile și persoanele notate mai sus să binevoiască a-și da concursul lor.

In epoca actuală, când civilizația a făcut și face progrese mari, simțim și noi chemarea pentru ridicarea nivelului nostru cultural.

Cei cărora le adresăm prezenta rugăminte, vor fi farul călăuzitor al celor umili, spre drumul științei și al luminei.

Inițiator
Iosef Șmilovici
funcționar de bancă

VIZITE REGALE

Regele Fuad al Egiptului în vizită la Paris, salută populația care-l ovaționează pe străzi.

Insemnările unei romînce în America
Amintirile, părul și confesiunea unei doamne Lupescu

Ziarul „*San Francisco Examiner*" publică memoriile unei doamne Lupescu, voiajată prin Paris, iar de cîteva zile stabilită la Viena.

Dăm mai jos cîteva extrase în care autoarea se prezintă publicului american, (despre celelalte chestiuni cuprinse în memorii, nu vom vorbi.)

„Ca în cele mai multe cazuri de iubire în împrejurări false, începe d-na Lupescu, temeia plăteşte. Eu, Elena Lupescu, sunt privită de lume ca o curtezană de rînd, o sirenă fără scrupule, egoistă, pentru al cărei mîngâeri ieftine...

„Sunt numită „evreica cea cu părul roş, Magda Lupescu". locuinţa mea de astăzi este „vila misterioasă a fdragostei nepermise".

Afirmă că e romîncă, născută la Bucureşti ; tatăl său e chimist romîn, mama sa e rusoaică. „Nu suntem evrei, deşi s'a afirmat că am fi. Am cîţiva buni prietini evrei şi dacă aşi fi evreică m'aşi mîndri". D-na Lupescu încearcă apoi să „restabilească adevărul". Afirmă că a fost întâia oară la un palat strălucit, cînd era de 9 ani (acum are 28 ani), şi povesteşte o foarte romanţioasă scenă în jurul unei cutii cu bonboane de şocolată. Pretutindeni, era iubită pentru părul ei roşu şi lung. „Părul era una din mîndriile mele. Fiind foarte bogat, m'a costat multe dureri de cap. Am fost foarte mulţumită cînd a venit moda cu părul scurt. Eu îl port retezat acum, dar nu băeţeşte, cu ceafa tunsă, ci cu plete în jurul gîtului".

La 16 ani, Elena Lupescu s'a căsătorit cu un ofiţer din armata română. „Am fost fericiţi puţină vreme, dar curînd ne-am dat seama că caracterele noastre erau prea deosebite şi spiritele noastre prea opuse pentru a putea duce o viaţă plăcută împreună". In momentul acela a izbucnit războiul. D-na Lupescu afirmă că s'a dus pe front cu toată familia, adică cu bărbatul, cu tatăl şi mama ei. La sfârşitul războiului, a trăit la părinţi, convingându-se că ea şi bărbatul său erau cu totul nepotriviţi. In cele din urmă a dat divorţ. In Decembre 1925 se afla la Paris şi de atunci n'a mai venit în ţară.

Mai departe, d-na Lupescu vorbeşte despre viaţa ei de acum, despre „spionii" unei alte doamne, rivale (tot romîncă) etc. etc. şi o serie de stupidităţi care o compromit pe dînsa şi pe alţii.

BIBLIOTECA UNIVERSITATII IASI

MAGAZINUL UNIVERSAL

„RATA"

Iaşi, - str. Gh. Mârzescu 34 - Iaşi

Este bine asortat în vederea sezonului de toamnă şi iarnă cu tot felul de mărfuri necesare pe care le vinde cu PREŢURI CONVENABILE şi plătibile în rate lunare.

Primul Institut de Studii Comerciale şi Contabile prin corespondenţă
— Fondat în anul 1925 —
BUCUREŞTI, Strada Dionisie No. 94

AVIS

Inscrierile şi reînscrierile în cele 4 secţiuni inferioare şi superioare se fac zilnic, personal sau prin corespondenţă.

Oricine vrea să facă studii Comerciale, indiferent sexul sau vârsta, poate face aceste studii fără să părăsească ocupaţiunea sau localitatea.

Cereţi prospectul contra 20 lei timbrul Institut, Bucureşti, strada Dionisie 94.

DIRECŢIUNEA

AVIZ

Rog onorata mea clientelă ca în termen de 10 zile de astăzi, să vie să-şi ridice orice fel de pălării date la transformat sau curăţat. de oarece magazinul se mută la Bucureşti. — Orice informaţii, în acest timp, se pot căpăta şi în strada Aron Vodă No. 4. După această dată, îmi declin orice răspundere.

Fabrica de pălării „**MODELUL**"
strada Cuza-Vodă

LA MAGAZINUL DE MOBILE
GHERŞ GLINBERG
str. Ştefan cel Mare 33 (vis-a-vis de Bursă)

A sosit un mare transport de **PATURI** adevărat **Quittner** şi de *Varşovia*, sistem englez, **SCAUNE** marca **Thonet** Viena, *Tacâmuri* fabrica *Norblin* Varşovia precum şi diferite mobile, solide şi fine.

Se vinde cu preţuri convenabile.

Unicul specialist în această branşă
în toată Moldova, Bucovina şi Basarabia, care garantează reuşita deplină.

Blănurile de orice natură, purtate şi decolorate, *se vâpsesc*, se curăţă, se recolorează şi se înălbesc, făcându-se ca noi, lucioase, flexibile, *fără să se steargă sau să se decoloreze*, numai la: Renumita şi sistematica fabrică de **Boiangerie şi curăţătorie chimică**

„IDEAL"
LUSTGARTEN OSIAS
Centrala: Iaşi, str. Pantelimon No. 42
Sucursale: str. Cuza Vodă No. 9
„ str. Nicolina No. 4

Parchete de stejar slavon
Parchete de fag
Sobe de teracotă

Birou de construcţii
Ing. A. Klepper
Str. Ştefan cel Mare 4 (în curte)

Loc viran
în centrul oraşului, se caută. Ofertele, indicând suprafaţa şi preţul se vor adresa la administraţia ziarului sub Ing. A.

De vânzare
Un loc în cea mai frumoasă poziţie a Tataraşului de circa 1800 m. p. cu pomi fructiferi eventual şi case bune 4 odăi, bucătărie, pivniţă pietruită, cămări şuri, loc pentru vite, păsări, 2 intrări separate, apă, lumină, tramvai, se închiriază de la primavara.
Adresaţi str. Călăraşi 18 bis proprietara *Elena C. Creţu*

SE CAUTA
Agenţi, Agente
pentru localitate şi Raion cu leafă de Lei 3000 până la 5000. A se adresa str. Căpitan Păun No. 6 „ALBINA".

De arendat
chiar de acum 50 ha. pământ arabil în apropiere de bariera Păcurari, proprietatea Anton Lupaşcu.
Doritorii se vor adresa d-lui Ioan Popescu girant str. Trei Erarchi 4.

Atenţiune
Atelierul mecanic de reparaţiuni la maşini de scris, maşini de cusut, gramofoane, arme, revolvere, biciclete, precum şi garajul de închirieri de biciclete **IZRAEL WEINSTOCK** strada I. C. Brătianu 115, **s'a mutat tot în str. Brătianu la No. 83** (vis-a-vis de farmacia Regina Maria).

BLANA de astrahan, dulapuri şi alte obiecte casnice, de vânzare, în str. Mârzescu 28.

DE VANZARE sau de arendat 6 Ha., loc arabil şi fânaţ, lângă Gara Ciurea. A se adresa la ziar.

SE ANGAJEAZA imediat un bălat pentru o magazie de mărfuri, la o fabrică. A se adresa la ziar sub E.

HORTICULTOR de vie, pomi, legume şi flori, caută post. A se adresa la ziar sub „Specialist".

DE INCHIRIAT una locuinţă la o vie din regiunea Copoului, depărtare 5 minute dela tramvai, compusă din 3 camere, un antreu, nna bucătărie şi cămară de lemne. — A se adresa la Fraţii Goldenberg str. I. C. Brătianu No. 132.

DE INCHIRIAT de la 26 Octomb ie 1927, două camere, bucătărie, antre cu geamlâc în str. Muzelor 7 bis. A se adresa în str. Trei Erarchi 4.

SE ANGAJEAZA agenţi harnici cu salar fix pentru **Auto „Sifon Sparklet"**. Informaţiuni la biroul Cinema Sidoli str. Unirei No. 7.

DE VÂNZARE, rămase după incendiu: Un motor 45 H. P., un valtz de 75 Gantz, pentru porumb, una transmisie cu două şaibe şi lagăre 70 m | m., un compresor, pompă de apă şi ţevărie. Preţ eftin a se adresa: Filip str. Păcurari 129.

Dr. Marcu Cautman
BOLI INTERNE
VENERICE şi SIFILIS
Consultă zilnic 2—8 p. m.
Iaşi, str. Palat 52

Cum se predă latina la Liceul Naţional

PROGRAMUL D-LUI MARINEANU

In interesul însuşi al şcolii al autorităţii şcolare, al binelui mers al învăţământului, şi chiar al profesorului respectiv, relevăm cele ce urmează în aceste rânduri, fără alt gând şi fără altă intenţie de cât acelea de a înlătura pe viitor un rău care se răsfrânge asupra Liceului Naţional din Iaşi, cu consecinţe dăunătoare pentru ceeace se înţelege prin „şcoală".

Este vorba de cursul de latină al d-lui *profesor Marineanu.*

Facându-şi pe deplin datoria de profesor, dl. Marineanu, de sigur pentru cultul ce-l păstrează limbii latine, ar dori ca fie-care din elevii săi să devie un latinist veritabil, sau cel puţin să fie la nivelul ştiinţei d-sale.

Nimic de zis, dacă n'ar exista un anumit program şcolar pentru această materie program de care dl. Marineanu nu ţine seamă.

De aici cele ce urmează:

In clasa *8-a Modernă* latina s'a predat astfel în Iaşi:

1) La Liceul Internat: *„Tacit"* 45 capitole; la „Cogălniceanu" 30 capitole, la Seminarul Pedagogic 30 capitole iar la *Liceul Naţional 391* capitole.

2) La Liceul Internat, *Horaţiu* 25 satire şi epistole, la Cogălniceanu 25, la Seminarul Pedagogic 8, iar la *Liceul Naţional tot Horaţiu, adică 400 pagini.*

3) La Liceul Internat, *Antologia* latină, 2o pagini, la Cogălniceanu 1o pagini, la Seminarul Pedagogic nu s'a făcut de loc, *iar la Liceul Naţional toată Antologia care are 474 pagini.*

In afară de program s'a făcut la Liceul Naţional 6 cărţi din Virgiliu, circa 5ooo versuri; şi De Amiciţia 5o pagini.

Profesorii cari îşi fac datoria: d. Scriban la Liceul Internat şi la liceul Cogălniceanu; d. C. Botez şi d. Petrovanu.

Acum trei ani d. P. Pârvescu a făcut la clasa V Liceul Naţional 40 capitole de Cesar — d. Marineanu *4oo pagini* (adică 2oo capitole).

Din Cicero, d. Pârvescu 25 capitole, d. Marineanu 1*oo capitole.* Din „Corneliu" d. Pârvescu n'a făcut de loc; d. Marineanu *l'a făcut în întregime.*

Teza la această clasă s'a dat din materia prevăzută în programul şcolar, d. Marineanu a dat teza din *Tit-Liviu,* adică materia din clasa VII modernă.

*

Acest program excesiv al d-lui Marineanu a dat în cursul anului şcolar *60% repetenţi la latină,* pe când la celelalte obiecte mai grele, ca matematica, fizica, etc., proporţia e de 20% şi 8%.

*

Incheind aceste exacte constatări cu următoarea relevare:

La prima lecţie inaugurală de d-l Marineanu anul acesta la clasa 6-a Modernă (lecţia de explicaţie) d-sa a pus *nota 1 la 26 elevi.*

*

Precum am spus, nu scriu aceste rânduri cu un gând de a ataca—ci cu dorinţa de a atrage atenţia însuşi a d-lui Marineanu asupra cursului său, ca cel puţin pe viitor să nu execute decât materia prevăzută în program.

Altfel se face un mare rău şcoalei şi reputaţiei de până azi a Liceului Naţional din Iaşi.

Vine Tanase la Sidoli
cu reviste noui de actualitate
— cu o trupă grandioasă —
cu un balet uriaş
Vineri 11, Sâmb. 12 şi Dum. 13 Noemb
Bilete la cassa Sidoli—Procuraţi-vi le din timp spre a evita aglomeraţiile şi a obţinea locuri bune.

România
Corpul Portăreilor Trib. Iaşi
PUBLICAŢIE No. 151
Anul 1927, luna Octomb. 24 zile

Se publică spre cunoştinţa generală că conform adresei Jud. Ocol II Mixt Iaşi, sub No. 24637 | 1927. se va vinde prin licitaţie publică, în ziua de 31 Octombrie 1927, ora 10 a. m. averea mobilă sequest. cu procesul verbal No. 663 | 1927 dela D-l Neculai Besmici la pretenţia D-lui Naibert Schwartz; averea compusă din: 143 scânduri de brad, 45 leaţuri, una masă, un dulap şi 3 scaune.

Vânzarea se va face în Iaşi, Soseaua Albineţ No. 17, pe bani gata şi în asistenţa comisarului respectiv la domiciliul debitorului.

Şef Portărel, Indescifrabil
Secretar, Munteanu

Dr. H. Wechsler
Boli interne, Genito-urinare
Sifilis
DIATERMIE
pentru boli urinare, boli de femei, reumatism, nevralgii, migrenă, gută, diabet, boli de stomach etc
Consult: 8-11 a. m. 2-8 p. m.
IAŞI, str. Armeană 4

Dr. Albert Ficler
Specializat în principalele clinici din *Berlin, Leipzig şi Frankfurt a/M.*, în **Boli interne, Boli de Stomac, Intestine, Ficat şi Boli de nutriţie: Diabet** (Tratamente cu Insulin), **Gută, Arterioscleroză,** *etc.*
Tratamente cu
DIATERMIE
pentru toate maladiile indicate
Cons.: 9—11 si 3—6.
Iaşi, Str. Lăpuşneanu 27

INSERŢIE

Rog să arătaţi că nu-i exactă ştirea că subsemnatul aşi fi fost arestat la Medgidia. Profesiunea mea este cea de comerciant şi nu ştiu nimic din cele ce mi s'au atribuit în ziar.

Cu stimă
Gheorghe Bănică

După premiera „Migrenei Aziatice"

Tradiţionalist până la extrem d. col. Manolache autorul succesului de eri seară—comedia „Migrena aziatică" — a voit să menţie „obicelul pământului", şi după spectacol a invitat interpreţii şi câţi-va prietini la un... spriţ.

După alţii, zice-se... banchet.

Şi într'o atmosferă de adevărată prietenie şi vie spontaneitate, s'a petrecut până... la saturaţie.

Un amănunt preţios: nu s'au ţinut toasturi.

De fapt, nici nu s'a resimţit lipsa lor, căci au fost înlocuite printr'un...paleativ: *bârfeala.*

S'a bârfit...în şagă.

Participă: d-na şi dl. colonel C. Manolache, d-na şi dl. Vernescu-Vâlcea, d-nii I. Chirică, Sandu Teleajen, Adrian Pascu, Henry Burileanu, Miron Popovici, C. Calmuschy, N. Meicu, C. Ramadan şi Mihai Gheorghiu.

m. gr.

In jurul agitaţiei meseriaşilor Vaslueni

Vaslui.—Duminică a avut loc a doua întrunire a meseriaşilor Vaslueni, în sala „Valea Rahova".

D. Alexandru Dimitriu preşedintele comisiunii însărcinate cu redactarea unui memoriu, a luat cuvântul citind memoriul ce va fi prezentat d-lui dr. Lupu.

Dr. Panainteanu a arătat în câteva cuvinte starea critică în care se găseşte meseriaşul faţă de greutăţile timpului.

Apoi s'a luuat hotărârea de a se protesta în contra amenzilor impuse de Corporaţie. Duminică 30 crt. va avea loc a treia întrunire când se va alege delegaţia ce va participa la congresul meseriaşilor din ţară care va avea loc la Bucuresti în zilele de 6-7 şi 8 Noembrie.

Meseriaşii vaslueni speră că le data aceasta vor aduce o uşurare stării în care se găsesc.

Incendiii—Ni se comunică din com. Bârzeşti că un incendiu a distrus gospodăria preotului Gh. Stoica.

— De asemenea un alt incendiu a distrus locuinţa săteanului Gh. Tăbăcaru din com. Văneşti.

Furturi.—D. Neculae Bălan din localitate a reclamat autorităţilor că a fost bătut şi jefuit de suma de lei 1o.ooo de către Neculai Ţăţan.

In noaptea de 21—22 Octombrie crt. indivizi necunoscuţi introducându-se în magazinul comerciantului David Goldstein din com. Ivăneşti, au furat marfă în valoare de 2 sute mii lei.

Bănuelile cad asupra săteanului Vasile Mircea.

Culturale.— Activitatea casei Naţionale „Viitorul" sub preşidenţia d-lui avocat Corneliu Meza, va începe în curând printr'o serie de conferinţe ţinute în sala „Teatrului Judeţean".

Vor conferenţia mai mulţi profesori dela universităţile din Iaşi şi Bucureşti.

Şcolare.—Cu ocazia deschiderei anului nou şcolar, a avut la şcoala israelito-română o frumoasă serbare dată de elevi şcoalei.

Curtea cu Juri.—Seziunea de toamnă a Curtei cu Juri se va deschide la 1 Noembrie.

Pentru această seziune sunt sorocite următoarele 3 procese: Alex. Măgureanu (lovituri cauzatoare de moarte). D-tru Huşanu (atentat la pudoare) şi Ion Gh. Motău (lovituri cauzatoare la moarte). Curtea va fi prezidată de d. Consilier N Gane dela Curtea de Apel din Iaşi.

Coresp.

INFORMAŢII

x Aseară la orele 6, a fost observată pe str. Uzinei, o femeie suspectă. Sergentul Stamate din poliţia oraşului Bălţi, care se afla pe acolo a recunoscut'o ca fiind autoarea unui furt de 15.000 lei.

Femeia Osenia Spătaru din com. Chişcăuţi jud. Lăpuşna, a fost dusă la poliţie.

x Se află sub tipar *„Povestea neamului românesc"* de Gr. P. Ştefănescu.

Această lucrare prezintă o mare importanţă pentru popor şi tineret.

x Mâine seara la Teatrul Naţional, în locul „Migrenei Aziatice" se joacă piesa „Ţiganca" de Sandu Teleajen în aceeaşi excelentă interpretare.

x Poliţia locală a fost înştiinţată că elevul de liceu I. Tenenboim din Bălţi a fost pus sub urmărire pentru nesupunere la încorporare.

x Au fost duşi la secţie Vasile Ciuveigă din Sculeni şi Cristea Neculai din com. Copou fiind văzuţi prin localuri şi cheltuind sume de bani, dădeau de bănuit.

x *Turneul Tanase.*— Marea Companie artistică sub conducerea comicului Tanase va sosi în curând în oraşul nostru spre a da 3 reprezentaţii în sala Sidoli. Simpaticul artist ne aduce ca de obiceiu, cel mai mare lux, cu un fast orbitor, în genul organizaţiilor similare din occident. Succesele obţinute luni întregi în Capitală, îl îndeamnă întotdeauna să purceadă în turneu, care s'arneşte deasemenea entuziasm absolut pretutindenea unde face popas.

De astă dată, zburdalnicul şi comunicativul Tanase vine cu o trupă şi mai mare, cu un balet impozant, cu bogăţii în montare spicuite la Paris şi Londra şi chiar cu câteva elemente scenice de acolo.

Reprezentaţiile vor avea loc Vineri 11, Sâmbătă 12 şi Duminecă 13 Noembrie a. c.

x *Comunicatul Teatrului Naţional din Iaşi.* — In urma îmbolnăvirei d-nei *Didina Castriş,* se întrerupe seria spectacolelor „Migrena Asiatică", care va continua imediat după însănătoşirea artistei, care jucând un rol prim, n'a putut fi înlocuită.

In locul „Migrenei Asiatice" se va juca Joi 27 Oct. *„Ţiganca"*, Sâmbătă 29 Oct. *„Faust"*, Duminică matineu *„Ţiganca"* şi seara *„Faust".*

x *Cea mai mică concertistă.*— Vineri 28 Octombrie va avea loc la Teatrul Naţional **concertul de violină** dat de **Lola A. Bobescu,** cea mai mică concertistă în etate de şase ani jumătate.

Programul cuprinde o sonată de Tartini, un concert de Beriot, bucăţi de Schuman, Wieniawski, Kreisler, Sarasate.

Calităţile excepţionale ale micei artiste vor atrage de sigur pe toţi iubitorii de muzică.

Fondurile adunate dela acest concert vor servi pentru plecarea violonistei în străinătate.

ULTIMA ORA

CONSILIU DE MINIȘRI IN LOCALUL SIGURANȚEI

NOUI PERCHEZIȚII ȘI INTEROGĂRI

București 26— Aseară la ora 6 s'a ținut un consiliu de miniștri în localul Siguranței statului în bulevardul Carol.

Au participat d-nii Duca, Titulescu, Dr. Lupu, Tătărescu, Franasovici, Stelian Popescu și d. Romulus Voinescu, directorul general al Siguranței.

La ora 7 d-nii Duca, Titulescu, dr. Lupu și Stelian Popescu au părăsit Consiliul. Au rămas la siguranță numai d nii Tătărescu și Franasovici.

La ora 7 și jum. a sosit acolo și d. gen. Angelescu, ministru de război.

Interogări și percheziții

Poliția a făcut ieri o percheziție la locuința d-lui Manoilescu.

D-nii Otetelișeanu, Nichifor Crainic și Sân Georgiu au fost chemați la Siguranță și li s'a luat câte o declarație.

*

Inainte de a fi depus la Jilava, comisarul regal lt. colonel Carapancea a luat un lung interogator d-lui Manoilescu.

Comitetul de conducere al partidului averescan a ținut aseară o consfătuire, dar nu s'a înștiințat presa despre hotărîrile luate.

Generalul Averescu a înștiințat autoritățile în drept că în calitate de ofițer în rezervă se înscrie ca apărător al d-lui Manoilescu.

Guvernul dă avertisment opoziției

„Viitorul", oficiosul guvernului, după ce acuză pe național-țărăniști că țin discursuri și fac agitații anarhice, publică următoarele :

„Noi știm să cântărim greutatea și calitatea acelor cari amenință. Nu ne-am emoționat nici atunci, nici azi.

„Presupunem însă, că reînoind această experiență nu vor avea motive să fie mulțumiți.

„Impotriva lor și împotriva oricui va încerca să iasă din ordinea legală, guvernul va lua din vreme măsurile pe cari le impune necesitatea absolută, care primează oricărei alteia, de a asigura liniștea și siguranța statului".

*

Se înțelege dela sine că această amenințare e valabilă și pentru congresul dela Alba-Iulia

Ministerul a sezisat parchetul

în chestia evacuării gimnaziului „Alexandru cel Bun"

Se știe că în urma unei renunțări (făcute prin act aprobat și apoi dispărut de la minister) în timpul averescanilor, s'a ajuns la obținerea evacuării gimnaziului „Alexandru cel Bun", iar proprietarul clădirii cere 500 mii lei pentru o prelungire de un an.

Ministrul instrucției a dat această chestiune pe seama parchetului, pentru ca vinovații să-și ia pedeapsa.

In acelaș timp s'a ordonat o anchetă și la minister spre a se vedea condițiunile în cari a dispărut din dosar hârtia cu aprobarea, și dacă n'au dispărut și alte hârtii.

Nou cutremur de pământ

New-York 26.— Seismograful universității din Fordham a înregistrat azi dimineață un cutremur de pământ la o distanță de 4000 mille. Se crede că centrul cutremurului ar fi în archipelagul japonez.

*

Tokio 26. — In regiunea centrală a Japoniei, s'a produs un puternic cutremur de pământ. Pagubele sunt foarte mari.

Imprumut sârb în Anglia

Belgrad 26.— Statul jugoslav continuă tratativele cu un consorțiu englez pentru încheerea unui împrumut de 30 milioane lire sterling.

In cercurile oficiale se speră că în curând tratativele vor fi duse la bun sfârșit.

Mussolini nu admite

reconstituirea puterii papale

Roma 26. – Ordinea de z fascistă publicată azi și care a fost așteptată cu cea mai mare încordare, deoarece avea să cuprindă răspunsul lui Mussolini la cererea Sfântului Scaun de a soluționa chestiunea română prin cedarea unui teritoriu, a produs mai ales în cercurile clericale o mare deziluzie, deoarece constituie un refuz net.

Proclamațiunea spune textual : „Reconstituirea puterii laice a Papei chiar și într'o formă redusă, este cu neputință într'o Italie fascistă".

Arestări la Belgrad

Belgrad 26 - Poliția a descoperit o organizație comunistă și a operat mai multe arestări.

O vizită interesantă la Praga

Praga 26.— Regele Boris al Bulgariei împreună cu tatăl său ex-țarul Ferdinand au sosit la Praga, unde vor fi primiți de d. Massaryk.

In memoria prințului Wilhelm

București 26.—D-nii Mocsony și col. Scheleti, în numele Inaltei regențe, au plecat în Germania pentru a depune o coroană pe catafalcul prințului Wilhelm de Hohenzollern, fratele defunctului rege Ferdinand.

Procesul Schwartzbard

ZIUA VII

Paris 26.— In ședința de ieri a procesului Schwartzbard au depus cîțiva martori ai apărării, în favoarea acuzatului și afirmînd că Petliura era răspunzător de pogromurile din Ucraina.

Bugetul c. f. r.

București 26.—La direcția căilor ferate s'a continuat ieri alcătuirea budgetului acestei instituții pe anul 1928,

Budgetul se va cifra la 11 miliarde lei fiind mai redus decât bupgetul anului în curs.

Prigonirea lui Trotzki și Zinoviev

Moscova 26— Comitetul central al partidului comunist, a ratificat excluderea totală din conducerea partidului a lui Trotzki și Zinoviev. Ei nu vor fi admiși să participe la congresul din Decembrie al partidului.

Barbu Știrbey bolnav

București 26. — Prințul Barbu Știrbey a fost internat la sanatoriul Gerota pentru a fi supus unei intervenții chirurgicalu.

Nereguli

la primăria din Cotnari

D. Ursachi, actualul primar al com. Cotnari (Iași). făcând o inspecție pentru a vedea felul cum fostul primar Gh. Manole, a mânuit finanțele comunei, a găsit unele nereguli și abuzuri săvârșite de acesta.

D. Ursachi a anunțat Prefectura despre cele constatate, cerând o anchetă pentru a se confirma afirmațiunile d-sale.

Nefericirea unui tată

Botoșani 26. — Un impresionant accident s'a întâmplat la Vorona.

Săteanul Dumitru Petrișor, ducându-se în pădure cu fiul său Constantin la încărcat lemne, a aruncat din greșală un lemn în capul fiului, care a murit imediat.

Parchetul a fost încunoștințat și a ordonat înmormântarea.

BOLȘEVICII INVINOVĂȚESC PE ENGLEJI

de rechemarea lui Rakowski

Moscova (Ceps).—Fostul ambasador sovietic în Franța Gh. Rakowski, s'a întors în 20 Octombrie la Moscova și a făcut imediat o expunere guvernului său asupra campaniei ce a fost dusă contra lui în Franța.

Intoarcerea lui Rakovski la Moscova a dat impuls presei sovietice de a se ocupa cu raporturile franco-sovietice și a cerceta cauzele campaniei contra lui Rakovski.

„Raboceia Gazeta" în articolul său intitulat „pe urmele lui Chamberlain" învinovățește de rechemarea lui Rakovski guvernul englez, sub a cărui influență campania menționată ar fi fost dusă.

Strigătele despre necesitatea ruperii cu Sovietele, scrie mai departe „Raboceia Gazeta" cari au fost auzite după plecarea reprezentantului nostru, porneau în special din acele cercuri cari și-au legat soarta lor de cea a reacționarilor englezi".

După părerea ziarului „Raboscaia Gazeta", vizita lui Chamberlain și Churchill la Paris, a fost o presiune a diplomației, finanței și naftei engleze asupra Franței. Rechemarea lui Rakovski va amâna numai înțelegerea franco sovietică.

Organul sovietic atacă apoi Anglia actuală și învinuește guvernul francez că lucrează contra operei de pace.

INFORMAȚII

x *De la Consiliul județean.*— Consiliul județean s'a întrunit aseară la Prefectură.

D. P. Tudose a continuat cetirea raportului comisiunei active și de control.

D. Tudose a propus înființarea percepțiilor în comunele rurale.

Chestiunea a rămas în discuție pentru ședința viitoare care va avea loc mâine seară

x **Scarlatina**— In străzile Socola și I. C. Brătianu s'au declarat două noi cazuri de scarlatină.

Bolnavii au fost izolați.

*

Se știe că la Liceul Internat s'a declarat al patrulea caz de scarlatină.

Medicul șef va sesiza pe Directorul Liceului, că un număr de elevi au fost văzuți zilele acestea la cinematograf.

Se va menține măsura luată ca copii sub 16 ani să fie opriți a merge la teatru și cinematograf.

x Consiliul de război a judecat ieri procesul I. Haraga, G. Oancea, P. Dincă, G. Diaconu și N. Matias, toți din reg. 35 infanterie, acuzați de tâlhărie.

In baza cererei apărării s'a preschimbat calificarea delictului din tâlhărie în furt, apoi s'a aplicat amnistia și cei cinci soldați au fost puși în libertate.

x Ziua de astăzi, Sft. Dumitru, toate autoritățile publice au fost închise.

x Femeia Maria Zamfir din com. Comarna de Sus județul Iași, a reclamat poliției că pe când venea cu o căruță cu marfă pe șoseaua Țutora, i-au ieșit înainte șase indivizi cu o căruță și oprind-o, i-au luat.., doi saci cu cartofi și un sac cu ceapă.

x Ministerul de interne a contractat cu Direcțiunea casei pădurilor, pentru promovarea de material lemnos necesar construcțiunilor școlare.

Prefectura jud. Iași a primit instrucțiuni pentru alcătuirea unui tablou de materialul lemnos trebuitor școalelor din județul nostru, care va fi promovat cât de curând.

x La Uniunea camerelor de comerț din București se rezolvă mâine contestațiile în contra alegerilor dela Camera din Iași.

D-nii I. Botez și C. Cerkez vor fi prezenți. Probabil că ambele contestații vor fi respinse.

x Camera de comerț din Iași aflând că primăria proectează să pue o taxă de 3 lei pe litrul de vin importat în Iași din alte județe și un leu pe litru adus în oraș din cuprinsul județului nostru, a intervenit la primărie cerînd reducerea acestor taxe.

Dr. N. Alexandrescu
Fost medic de spital
Boli interne, genito-urinbre, piele și sifilis.
Consult.: 10-12 a. m. și 2-4 p. m.
Str. Lăpușneanu No. 6

Tine Minte
„STOP" „TUSTA"

ALINĂ TUSA NEPREȚUIT ÎN VINDECAREA RĂCELILOR GĂTULUI ȘI A PLĂMÂNILOR ÎN CATARURI ȘI BRONȘITI LARINGITE
CUTII A 12 DOZE
CEL MAI BUN PURGATIV LAXATIV CASNIC DESFUNDĂ ȘI CURĂȚĂ ODATĂ ȘI BINE FĂRĂ DURERI STOMACUL ȘI INTESTINELE
CUTII A 3 și 6 DOZE
ALINĂ DUREREA NEPREȚUIT ÎN VINDECAREA MIGRENELOR, JUNGHIURILOR DURERI DE DINȚI RĂCELI NEVRALGII GRIPĂ
CUTII A 2 DOZE
MARVAN

Pentru Casa Dv.
Pentru mobilele Dv.
Pentru dușamelele Dv.
Cereți pretutindeni
FRITZELACK
LACURI ȘI EMAILURI
De calitate absolut ireproșabilă
La orice bun Magazin de Vopsele

CUMPAR ȘI VAND Aparate Fotografice
Permanent depozit de aparate: Göerz, Zeiss, Rodenstok, Kodak, pentru amatori fotografi, Hârtie fotografică, Plăci Filmpak și Rolfiime, Agfa, Goerz, Pathé, Revelator, Viro și Fixage.—Bucuria și liniștea amatorului fotograf este Rolfilm și Filmpak Plavik Emulsion Lumière, sensibilitate și claritate uimitoare.
Laboratorul gratuit la dispoziția D-lor amatori fotografi.
Z. WEISS
Fotograful Curței Regale,—Piața Unirei 25

Tribunalul Jud. Iași secția III-a

Publicație de Vânzare

No. 7729 din 20 Octombrie 1927

Tribunalul Iași s. III-a, în urma raportului D-lui Jude Sindic al Trib. Iași No. 4157 | 927 prin Jurnalul No. 7677 | 927, a autorizat Corpul Portărelor Iași să facă din nou formele de vânzare prin licitație publică în condițiunile Jurnalului anterior, a averei falitului Iosef Mendelsohn compusă din mobilier casnic aflat în Iași, str. Cuza Vodă No. 83 și evaluat de expert la suma de lei 324.290 și a portofoliului compus din 50 acțiuni a 500 lei a Industriei Chimice Indigene Iași.

Se încunoștiințează că vânzarea și adjudecarea mobilierului casnic cât și a portofoliului va avea loc în ziua de 5 Noembrie 1927, ora 14 la fața locului str. Cuza Vodă No. 83 iar Portofoliul în camera Sindic Tribunal, începându-se licitația publică dela suma evaluărei expertului cu facultatea D-lui Jude Sindic de a o începe și dela o sumă mai mică, sub rezerva omologărei Tribunalului.

Dosar No. 12 | 926
Președinte, M. Eșianu
Portărel, V. Stănescu

Tribunalul Jud. Iași Secția III-a

Publicație de Vânzare

No. 7708 din 20 Octomb. 1927

Se încunostiințează că Trib. Iași s. III-a în urma raportului D-lui Jude Sindic No. 4108 | 927 prin Jurnalul No. 7640 | 927, a autorizat a se scoate în vânzare prin licitație publică și prin mijlocirea Corpului de Portărei Iași, averea falițiilor Mina și Alter Nachmansohn din I și compuse din Librărie, Papetărie și Parfumerie evaluate de expert la suma de lei 11.316.

Vânzarea și adjudecarea acestei averi va avea loc în ziua de 2 Noembrie 1927, ora 14 la fața locului din Iași str. Cuza Vodă No. 42, începându-se licitația publică dela suma evaluărei, cu facultatea D-lui Jude Sindic de a o începe și dela o sumă mai mică sub rezerva omologărei Tribunalului. Dosar No. 37 | 1927

Președinte, M. Eșianu
Portărel, V. Stănescu

CAUT CAMERA MOBILATA intrare absolut separată, cartier liniștit, plătesc bine. Oferte prenumeri la ziar sub A. 12.

România
Tribunalul Jud. Iași Secția 3-a Comercială
Sub Președința D-lui M. Eșianu
Dl. M. Păcurariu
Ședința din 19 Oct. 1927
PROCES-VERBAL No. . . .
TRIBUNALUL

Pe baza Art. 695 și următori din Cod. Com.

HOTARESTE

Declară în stare de faliment pe Bercu Herșcovici comerciant din Com. Podul-Iloaei Jud. Iași dom. Iași str. Cismăriei la firma „Bursa Halei" cefenea.

Numește Sindic pe D-l Jude Sindic a Tribunalului Iași.

Ordonă aplicarea sigiliilor pe întreaga avere a falitului cu care se deleagă pe Dl. Jude Sindic al Tribunalului Iași.

Fixează provizoriu epoca încetărei plăților la 4 Noemb. 1926.

Stabilește termenul de 4 Noembrie 1927 până când creditorii sunt obligați să prezinte la secretariatul Sindicului declarațiile de creanțele lor.

Fixează termenul de 14 Noembrie 1927, orele 13, când se va proceda la încheerea procesului verbal de verificarea creanțelor lor.

Ordonă numitului falit ca până în termen de trei zile să prezinte bilanțul și registrele sale comerciale.

Această sentință se va executa provizoriu.

Se vor îndeplini dispozițiunile art. 709, 710 și 943 din cod. com. și conform art. 712 cod. comp. se va comunica câte o copie D-lui Prim Procuror și D-lui Jude. Sindic al Tribunalului.

Cu drept de opoziție și apel înlăuntrul termenului prescris de art. 711 din cod. com.

Dată și pronunțată în ședință publică azi 19 Octombrie 1927.

(ss) M. Eșianu
(ss) M. Păcurariu
Grefier (ss) D. M. Toma

Conformă (ss) N. Constantinescu
Conform cu originalul
M. M. Ciudin

H. GHERNER
avocat
Birou de Notariat
str. Elena Doamna 26
colț cu str. Anast. Panu
(casele Brumer)
Cons. 7½-9 a. m. și 7-9 p. m.

ȘTIRI DIN ȚARĂ ȘI STRĂINATATE

In jurul ultimelor evenimente

Spre un bloc al opoziției.— Frământările în sânul partidelor.-- Știri și comentarii... aproximative

Arestarea d-lui Manoilescu e un act care poate aduce oarecare noroc partidului averescan. In adevăr, sub impresia situației captivului de la Jilava, conducătorii averescani vor să obție un bloc al întregei opoziții. Și astăzi au această șansă.

*

Național-țărăniștii vor căuta să unifice forțele de atac împotriva guvernului, luptând pe toate căile: în sala de întruniri publice, în parlament și în fața consiliului de războiu.

D. Iorga e încântat să iasă din izolare și e bucuros de cenzura presei care-i va da prilej să-și suspende iarăși „Neamul Românesc" pentru care n'are fonduri.

*

Din toată situația aceasta au de câștigat mai ales averescanii care apar din nou ca „partid politic" și care se vor folosi de popularitatea opoziției reale, cum s'au mai folosit în alegerile comunale din Februar 1926.

Averescanii sunt aceia care au totul de câștigat dintr'un bloc al opoziției. Și după ce vor învia ca partid, Dumnezeu știe dacă nu vor schimba atitudinea și nu vor abandona chiar pe d. Manoilescu.

*

Deocamdată se anunță că d. gen. Averescu a cerut o audiență la d. Brătianu. Se va vedea cu ce aranjament se poate alege generalul din această întrevedere.

In lagărul național-țărănist

D. Mihalache a sosit în Capitală. D. Maniu este așteptat pe astăzi, pentru a se lua hotărâri urgente față de situație.

E nevoe de cuvântul imediat al șefilor partidului, cu atât mai mult cu cât d. Madgearu n'are posibilitatea să ia o hotărâre. In ce privește chestiunile de noi arestări, nu i confirmat nimic și mai ales nu se poate spune nimic. Dealtfel, firele telefonice s'au înbolnăvit subit ..

E probabil că partidele de opoziție vor duce cel puțin o acțiune paralelă.

Documente descoperite

In legătură cu arestarea d-lui Manoilescu, guvernu a transmis astănoapte al doilea comunicat cu următorul cuprins:

„Ancheta împotriva d-lui Manoilescu continuă. Ea a dat loc la descoperiri surprinzătoare. Documente scrise de propria mână a d-lui Manoilescu, pun în deosebită lumină actul său împotriva ordinei monarhice, pe care numai vigilența autorităților noastre l'a putut împiedica.

„Opinia publică va înțelege necesitatea de a nu putea publica imediat toate piesele, date fiind cerințele instrucției.

„Peste câteva zile însă se vor publica în facsimile documentele în chestiune"

DIN TRECUTUL IAȘULUI

Fostul institut Varlam, din str. Universității, actualmente spitalul de izolare (Din volumul „Iașii de Odinioară" de R. Suțu).

Un ziar practic

Se anunță că la Honduras (America centrală) a început să apară un ziar italian care este tipărit pe o hârtie specială. După ce ziarul este ținut o minută deasupra aburilor, poate servi la prinderea mușteloi. Ziarul s'ar fi răspândit foarte mult, în special pentru această proprietate. (Ceps).

Instalarea noului consiliu comunal

DIN ROMAN

Cuvântările d-lor: Manoilescu Strunga, prefect Șt. Teodorescu, primar Gh. Laur

Roman.— Duminică 23 a. c. a avut loc instalarea noului consiliu comunal al Romanului. Un public numeros a asistat la solemnitate. Noul consiliu este compus din d-nii: I. Manolescu-Strunga, Gh. Laur, dr. N. Turcanovici, Petre Valter, M. Schor avocat, Petre Alexandrescu avocat, I. Schiffer, Gh. Șabu, O. Macri, Al. Onofrei, A. Goilav, Const. Lupu, Gh. Răileanu, C. Anghelini, M. Lupu, Șmaie Aizic, Gr. Cojiță, S. Bayer, C. Petrescu, I. Hălăucescu, iar consilieri de drept d-nii Pr. Vornicel, C. Dascal profesor, Botez, Boldescu, Frăsanel, Lupescu, Mircalb, Spătaru. După depunerea jurământului, se procedează la alegerea primarului.

D. *Gh. Laur* ales în unanimitate, mulțumește consilierilor. Trecuta administrație, spune d-sa a lăsat o situație dezastroasă.

Vom căuta să dăm acestui oraș o bună și cinstită administrație.

D. *Manolescu-Strunga* felicită pe d. Laur unul din cei mai buni primari pe cari i-a avut Romanul.

Delegația permanentă se alcătuiește din d-nii avocat P. Alexandrescu, Gh. Șalu și O. Macri, supleanți d-nii Maximilian Schor și A. Goilav.

D. *prefect St. Teodorescu* felicitând pe noii edili, își exprimă încrederea în munca care se anunță.

Răspunde d. avocat P. Alexandrescu. Filloreanu

Atacul comitagiilor

la granița Cadrilaterului

Comitagii bulgari, ascunși într'o pădure, au atacat cu focuri patrula postului de jandarmi Cazâlbrum (Durostor). Jandarmii au deschis focul și comitagii au dispărut. Pe urma lor a fost găsit un sac cu cartușe bulgărești.

S'a format o poteră pentru urmărirea banditilor.

Crimă la o nuntă

Efectele gelozieî

Alaltăeri după amiază a avut loc în satul Bădeni com. Scobinți (Iași) o nuntă.

Mai tot timpul cât a durat petrecerea, flăcăul Cost. Pleșcu care era în dragoste de mai multă vreme cu fata Maria Ghibănescu, a jucat cu aceasta.

Un alt flăcău, Pichiu D-tru a invitat și el la horă pe iubita lui Pleșcu.

După ce hora luă sfârșit Cosache Pleșcu se apropie de Pichiu pentru a-i cere cont.

O ceartă se născu atunci între cei doi rivali care curând a degenerat în bătae.

După ce mai multe sticle cu băutură sburară pe sus, înfuriat peste măsură Costache Pleșcu a scos din buzunar un cuțit înfingându-l în pieptul lui Pichiu.

In stare gravă, Pichiu a fost internat în spital. Criminalul se află arestat.

O sută „Siluete Literare"

Se cuprind în cele trei volume ale scriitorului renan *H. Eulenberg*, traduse de d. C. Săteanu și anume:

„Siluete Literare".

Alte Siluete literare și artistice.

„Ultime Siluete".

Noul volum intitulat *„Ultime Siluete"* are următorul cuprins Van Gogh, Jean Paul, Luther, Goethe și Italia, Robert Schumann, Giordano Bruno, Tiepolo, Columb, Pascal, Bulov, Milton, Eichendorff, El. Greco, Andersen, Auzengruber, Berlioz, Washington, L. Tai-Pe, Balzac, Reynolds, D'Assisi, Leopardi, Dürer, Gluck Ruckert, Geibel, Keller, Conrad F. Meyer, Goldoni, Bismark, Bleichröder, Maeterlink și H. Eulenberg.

Impreună cu cele două volume anterioare „Siluete Literare" și „Alte Siluete Literare", acest nou volum „ULTIME SILUETE" constitue o adevărată enciclopedie de o mie pagini cu o sută de studii literare și artistice.

Volumul costă 50 lei.

Librarii din provincie își vor adresa comenzile la Tipografia „Albina" str. Săulescu No. 1 Iași.

x *Carnea s'a scumpit!* — Aseară s'a întrunit delegația permanentă, și în urma unei cereri a măcelarilor,... s'a scumpit carnea cu câte doi lei la kg., astfel că de mâine carnea triei se va vinde cu 25 lei în Abator și 29 în piețe; carnea cușer 29 lei Abator și 33 în piețe.

Carnea de porc 36 și 40.

x D. Prof. Paul Bujor și-a reînoit demisia din partidul național-țărănesc din Iași.

O pățanie nostimă

sau cum se încurcă limbele

Un oarecare Nez din Radom (Polonia) a plecat la Londra și locuește acolo de mai bine de 10 ani. Imbogățindu-se și-a adus aminte și de fratele său Moissi, care a rămas la Radom în sărăcie. Ii scrie o scrisoare ca să vie la Londra, însă să învețe mai întâi limba engleză.

Moissi și-a ales ca învățător de limba engleză pe studentul Mruk, care trebuia să-l instruiască complect în timp de trei luni.

După trei luni Moissi scrie fratelui său la Londra, că știe engleza la perfecție. Atunci Nez se întoarce la Radom pentru a-și lua fratele.

Când frații s'au întâlnit după un timp atât de îndelungat, Moissi pentru a se lăuda cu engleza lui, se aruncă asupra fratelui să-l cuprindă, rostind următoarele cuvinte: „Salve, frater tuus Moses te salutat. Quid novi in familia nostra".

Nez n'a înțeles însă nici un cuvânt din acest salut și ambii frați au trebuit să se întoarcă la limba maternă. S'a constatat că studentul Mruk n'a avut nici idee de limba engleză, dar nevrând să-și piardă un elev, l-a învățat limba latină.

Afacerea va fi adusă în fața tribunalului (Ceps).

INFORMAȚII

x *Toți deputații și senatorii, atât din majoritate cât și din minoritate, au fost avizați să asiste la ședința de joi a Camerei, când se prevăd discuții de o extremă importanță.*

x Ofițerii de rezervă și retragere înscriși în U. O. R. se întrunesc Mercuri 26 Oct. ora 6 30 la Primărie. Se vor pune în discuție chestiunile nerezolvate în ordinea de zi de la ședința trecută.

x Sesiunea extraordinară a examenilor de diplomă pentru elevii normaliști căzuți la examen în sesiunea lunie, va începe în ziua de 1 Noembrie.

x La spectacolul Comp. *Regina Maria* care are loc în astă seară cu piesa *„Domnișoara Nastasia"* va asista și dl. G. M. Zamfirescu autorul piesei.

x D. Nicolae Iordanovici, judecător cu gradul de președinte de tribunal la Sculeni (Iași), a fost trecut la pensie din oficiu, pe ziua de 31 Decembrie.

x **Bibliografie** —Au apărut: — *„Dybuk"* legendă dramatică în patru acte, de S. An-Sky, traducere din idiș de I. Ludo.— Editura Brănișteanu-București; un elegant volum de peste 100 pagini, prețul 40 lei.

— *„Adevărul literar și artistic"* No. 359, cu însemnări din Olanda de M. Sadoveanu; o poemă de Otilia Cazimir; o interesantă improvizație contra medicilor, de T. Arghezi etc. și numeroase alte colaborări.

— *„Zorile"* anul III No. 10, foae pentru popor condusă de pr. C. Dron și d. I. Popovici. Cuprind bucăți alese de prof. I. Simionescu, preot N. Hodoroabă, C. Rollea, Gh. Năsturaș, Th. Ghiga, Viorică Lăzărescu, Anton Gurgu, P. Ursache, etc.

— *„Adevărul asupra clădirei palatului Camerei de Comerț din Iași"*, raport de anchetă semnat de d-nii ing. A. Kieser, ing. I, Mahles, Emil Bergher și I. Zamfir, din care rezultă că s'au făcut cheltueli inutile și socoteli îndoelnice la construcția zisului palat.

x Mâne seară Joi 27 Oct. va avea loc în sala Societății de Sport și Muzică, cununia religioasă a d-rei Henriette Munteanu, fiica d-nei și d-lui Victor Munteanu, cunoscutul institutor și distinsul nostru colaborator, — cu d. Locot. Constantin Frasin din Reg. 25 Infanterie Vaslui.

Transmitem felicitări călduroase.

x A fost dus la poliție Radu Călinescu din șoseaua Moarei de Foc pe motiv că ar fi furat un portmoneu cu bani a d-lui Ioan Petrescu din aceiași stradă.

Vine Tanase la Sidoli

cu reviste noui de actualitate
— cu o trupă grandioasă —
cu un balet uriaș

Vineri 11, Sâmb. 12 și Dum. 13 Noemb.

Bilete la cassa Sidoli—Procurați-vi le din timp spre a evita aglomerațiile și a obține locuri bune.

Tribunalul Jud. Iași S-ția III-a

PUBLICAȚIE DE VÂNZARE

No. 7652 din 19 Octomb 1927

Tribunalului Iași S. III-a prin Jurnalul No. 7259 | 1927 în urma raportului D-lui Jude Sindic No. 4036 | 1927 a autorizat din nou Corpul Portăreilor Iași, să facă formele de vânzare prin licitație publică a imobilului din Târgul Frumos Jud. Iași, proprietatea falitului Moise Leb Șmilovici din Tg. Frumos Jud. Iași în comptul adjud. Colonel Marin Ionescu a cărui descriere este: Un imobil de casă situat în Tg. Frumos str. Cuza Vodă No. 141, Jud. Iași, compus din 2 apartamente lipite unul de altul sub același acoperiș, a câte 3 camere fiecare apartament, construcție de cărămidă, acoperit cu tablă, iar ca atenanse în 2 apartamente de bucătărie. una șură de scânduri și 2 pivnițe sub case, evaluate de expert la suma de 250.000 lei.

Se încunoștiințează că vânzarea și adjudecarea acestui imobil va avea loc în ziua de 14 Noembrie 1927, ora 12 amează în pretorul Trib. Iași s. 3-a începându-se licitația publică de la suma de 285.000 lei cu care a fost adjudecată.

Dosar No. 1800 | 927

Președinte,
Portărel, V. Stănescu

DOCTOR
Tr. Mihailescu
asistent universitar
chirurg secundar gynecolog la spit. Maternitatea
BOLI DE FEMEI, GENITO-URINARE-SIFILIS
Str. Lăpușneanu No. 18, etaj
Telefon No. 164
Consult. 1—3

DOCTOR IN MEDICINĂ
M. WECHSLER
Specializat în Franța în
ARTA DENTARĂ
Boli de gură și de dinți
Consult. 9-12 și 2-7 p. m.
IAȘI, Str. Ștefan cel Mare 13
Casele Leon Mayer

DOCTOR
L. HEITEL
MAMOȘ
De la clinicile din Berlin, Viena Frankfurt
Boli de femei și nașteri
Str. Săulescu 2 (alături de Biserica Talparari)
Consultațiuni 3—6 p. m.
Pentru săraci gratis zilnic.

DOCTORUL
R. DAMSKER
s'a mutat
In str. Ghica-Vodă No. 44-46
și consultă zilnic:
MEDICINĂ INTERNA
Sifilis, Genito-Urinare
8—11 a. m. și 3—7 p. m.

DENTISTUL
Fr. Grünberg
cu Institutul dentar, în
Strada Cuza Vodă No. 1
(vis-a-vis de Farmacia Jelea Halta Sărărie)
Execută toate lucrările de chirurgie și proteză dentara după ultimele cerințe ale științei.
Prețuri modeste
Consult. 9—1 și 2 jum.—7

Moartea subită a unei femei suspecte

acuzată că și-a ucis soțul și copila

Oficiul stării civile a înregistrat moartea femeei Elena Botez din Țicăul de mijloc.

Această femee în cursul vieței a fost acuzată de a-și fi ucis soțul, iar acum câteva luni, că și-a ucis și copila ei în vrâstă de 13 ani.

Pentru prima acuzație a fost adusă înaintea Curței cu Iuri în 1922.

Femeea era în serviciul băei cemunale, ocupând postul de maseuză.

Ea a fost acuzată că fiind oprită de soțul ei de a practica amorul anormal cu o vecină,—s'a gândit să-l suprime.

Intr'o bună zi, soțul a fost găsit ucis lângă podul din Țicău. Lângă cadavru s'a găsit o ștangă de fier. Ca ucigașe a soțului ei, a fost acuzată însăși Elena Botez.

Dezbaterile procesului la Curtea cu juri, au fost urmărite cu un viu interes.

Femeea a fost achitată, neputându-se stabili vinovăția ei.

*

Cu câteva luni în urmă, aceiași femeie a fost acuzată printr'un denunț de a-și fi ucis fetița vitregă, în vârstă de 13 ani.

Intr'adevăr fetița dispăruse de câteva zile de acasă, fără ca nimeni să poată bănui unde se află.

D. Inspector Pop a fost însărcinat cu ancheta.

Toată grădina din jurul casei a fost răscolită, făcându-se săpături adânci.

Zidurile, podul, pivnița casei, deasemenea au fost cercetate.

In toiul cercetărilor însă pe când poliția își făcea tot felul de închipuiri, copila a fost adusă în Iași de către jandarmii din Tg. Frumos.

Fetița plecase împreună cu o prietenă la o mătușă a ei din Tg. Frumos, fără să-și mai anunțe mama.

De câteva zile fetița a dispărut din nou de la casa părintească.

Mama, sătulă de necazuri a umblat o zi întreagă prin Aroneanu, unde credea că fetița s'ar fi refugiat. N'a găsit-o însă.

Femeea s'a întors noaptea acasă, și a doua zi a fost găsită moartă în casă.

Medicul legist a stabilit moartea subită din cauza cordului.

ASPECTE

(Continuare din pag I-a)

supunerea copiilor la regimul barbar al dresajului ca pentru animale pentru ca apoi—cu un zîmbet contrafăcut — să apară în fața spectatorilor este nedemnă pentru vremea noastră.

Am văzut, în antractele de cinematograf, doui bieți copilași făcând cele mai periculoase acrobații, frângându-și trupușorul debil pe „scara morții" sau lăsându-se aruncați de trampolină în salturi mortale; unul din acești copilași, înainte de a ieși în scenă și de a-și crispa buzele în zâmbet, și-a făcut cruce, conștient de primejdia la care se supunea.

Și vulgul din sală aplauda frenetic aceste sălbătăcii și nici un agent al forței publice n'a crezut de cuviință că se impune întârcerea acestui spectacol unde barbaria se alia cu cea mai neomenoasă exploatare de minori.

Ministerul artelor trebue să oprească asemenea spectacole; în vreme ce agenții polițienești împiedică pe copii de a frecventa sălile de teatru, e o datorie să împiedice și producțiile primejdioase la cari iau parte copii exploatați de părinți denaturați sau de impresari ticăloși.

Jack London și-a ridicat glasul împotriva dresajului animalelor, găsind în țările civilizate un sprijin imens pentru formarea unor societăți de luptă pentru acest scop: ceeace a cerut London pentru animale, avem dreptul să cerem pentru copii.

Chiar fără un text precis de lege deocamdată, autoritățile au datoria să pună capăt unei sălbătăcii pentru care vulgul se pasionează cu frenezie. Cel mai elementar simț de omenie cere oprirea spectacolelor în cari apar „copiii fenomenali", victime neștiutoare ale speculei impresarilor.

G. SPINA

Biblioteca Universității Loco

ABONA...
Lei 1000 pe un an
„ 500 „ 6 luni
„ 300 „ 3 luni

3 LEI EXEMPLARUL

OPINIA

ZIAR POLITIC COTIDIAN

VINERI 28 OCTOMBRIE 1927

ANUNCIURI
se primesc la toate
Agențiile de Publicitate
și la
Administrația ziarului
Iași—Str. Gh. Mârzescu 17

BIBLIOTECA UNIVERSITĂȚII -IAȘI-

Un „bloc" al opoziției, sau șiretenie averescană

DE CE FEL DE DESTINDERE ESTE NEVOE

Un bloc al opoziției? Ar fi fost bun în anume împrejurări; și mai ales privind grupări de opoziție cu existență reală.

In situația de astăzi însă, ar însemna ca un partid real și popular cum e acel național-țărănesc, să-și ia ponosul de a învia politicește strigoiul averescan!

Și în ce împrejurări? Atunci când o biată grupare complect demonetizată și care nu mai are nimic de pierdut, își încearcă norocul printr'o aventură!

•

Averescanii n'au măcar circumstanța de a putea fi crezuți sinceri și serioși în aventura lor.

Să ne aducem aminte:

In Februar 1926 au speculat naivitatea conducătorilor național-țărăniști, obținând „bloc" în alegerile comunale, reînviind politicește din vigoar a celor lalte partide, apoi trădând tovarășii, făcând complot cu d. Brătianu și uzurpând puterea.

In toamna aceluiași an, primul ministru Averescu a brutalizat pe național-țărăniști și a reconfirmat solemn caracterul definitiv al actului din 4 Ianuar.

La gonirea de la putere în Iunie curent, averescanii au schimbat de front și au dat d-lui Manoilescu cunoscuta misiune la Paris. Dar generalul Averescu urmărea numai un șantaj; iar în Iulie, la Senat,—comptând pe alte combinați—a înfățișat altă atitudine, recunoscând Regența și dezavuând pe d. Manoilescu.

Peste puțin timp însă, se reeditează aventura, speculându-se din nou sinceritatea și abnegațiunea d-lui Manoilescu, cu calculul de a se obține „blocul" opoziției care să învie strigoiul.

Păcat că tocmai un element distins și talentat ca d. Manoilescu a trebuit să cadă în lațul acestor mașinațiuni.

•

Pe urma unui asemenea „bloc" național-țărăniștii vor fi acei care vor suferi: în planul congresului de la Alba-Iulia, și în toată activitatea lor publică.

Pe loialitatea averescană nu se poate compta.

Chiar acum, în plin ecou al aventurei, oficiosul averescan „Indreptarea" scrie că național-țărăniștii pregătesc război civil, și că deci e nevoe de... o destindere între partide. Adică, un nou târg averescano-liberal, cu promisiuni și avantaje pentru partidul generalului și—firește—cu asasinarea democrației național-țărănești.

•

Nu trebue înviat strigoiul; nu trebue „bloc" cu averescanii, căci mai răi ca dânșii nu există în țara românească.

Destindere, da! Dar destindere printr'un acord între liberali și național-țărăniști, cu concesii și sacrificii reciproce, cu măsuri în limita realităților și într'un regim de respect al legii.

X.

Wells critică pe americani

H. G. Wells, romancierul englez bine cunoscut, publică în *Sunday Expres* un articol adresat americanilor, cărora le afirmă dreptul său ca cetățean englez, de a critica aerele pe care și le dau în ultimul timp negustorii îmbogățiți de peste ocean. Wells arată defectele justiției americane, cruzimea egoistă a pretențiilor lor financiare față de statele Europene, și tendința lor comică de a ține predici moralizatoare celorlalte națiuni ale lumii.

Aventură de neputincioși

Când averescanii nu mai au de ce se prinde; când guvernarea lor a însemnat **risipă, despotism și completă desordine în toate**, au încă curajul să se creadă chemați de destinul acestui neam să schimbe ordinea de lucruri de până acum, cu o alta în care **ei** să fie *„dictatorii"*. Destinul acestui popor însă nu va da, nădăjduim, *„măciuca în mâna proștilor"*.

Dacă chipul în care acest popor este condus de oamenii săi politici, nu este cel ce-ar trebui să fie, în orice caz alți oameni vor fi chemați să se ridice și nu acei ce și-au dat cel mai prost atestat de conducători în treburile publice. Trăesc deseori între țăranii noștri. In sufletul lor e dor de *„ani buni"* și *„pace"*. Cu cine vor să schimbe atunci ordinea stabilită, aventurierii politicii românești, dacă poporul rămâne liniștit la vatra lui?

Și apoi, când de jur împrejur privesc spre noi ochi dușmani, așteptând se pare numai clipa nepregătirii noastre, avem noi vreme, și-i chibzuit și patriotic lucru să ridicăm steagul unor schimbări monarhice?

Nu. In această țară trebuie să fie liniște; și oricine îndrăznește s'o tulbure pe deasupra voinții naționale, trebue pedepsit.

Gh. Ch.

ASPECTE

Albert Abramovici

Reporterii și publicul faptelor diverse vor căuta explicații mai mult sau mai puțin plauzibile gestului hotărît cu care prietenul meu Albert Abramovici și-a încheiat viața. Vor răscoli trecutul lui intim, vor analiza nevoile în cari s'a sbătut, pentru a găsi material nemăsuratei lor curiozități.

Mâni pe cari el nu le-ar fi strâns niciodată vor răvăși manuscrisele din saltare și vor arunca fără delicatețe trandafirii vechi de câțiva ani împrăștiați de dânsul pe canapeaua pe care s'a culcat aseară o clipă pentru ultima oară: trandafirii aceia uscați cari iau aspectul un simbol...

Albert Abramovici a fost din generația noastră; el și-a încărcat sufletul cu prea multe idealuri și o cultură vastă l-a făcut să privească viața prin altă prismă de cât aceea a turmei. A îmbrățișat credința socialistă și i-a servit cu toate riscurile pe cari la noi le reclamă militarea într'un partid de vecinică opoziție.

Și a fost un publicist de talent; acum o săptămână abia, am discutat împreună posibilitățile de apariție a unei reviste, în paginile căreia avea să publice câteva studii critice documentate și îndrăznețe. Era în permanentă activitate interioară și lungile convorbiri cu dânsul rămâneau ca un farmecător ecou: Albert Abramovici putea să fie o nădejde și pentru alții, pentru acei cărora le era modestul „tovarăș Albert".

N'a dus până la capăt posibilitățile cari erau într'însul. Desamăgiri pe cari nu le vom analiza public, contrariau calitățile lui înăscute de luptător; și nici disciplina socialistă n'a reușit pe deplin să-l întărească în fața atâtor vicisitudini ale vieții,

A preferat să moară tînăr; calm, voluntar, și a chemat moartea într'un amurg de toamnă după ce se plimbase pe aleile acoperite cu frunze veștezite ale Copoului.

Sc isoarea lui către primul-procuror cere să nu i se facă autopsia cadavrului „pentru că mi-am disecat prea mult sufletul în viață"; acest suflet sensibil și vibrant, ajunsese la ultima încordare; po esorul lui, conștient, a vrut să evite naufragiul neurasteniei, partea noastră a tuturor visătorilor.

Și l-a evitat, cu aceeaș hotărâre cu care acum nouă ani l-a evitat alt mare visător desamăgit, Rodion.

Moartea unui prieten bun e un prilej de întristare și de regrete întotdeauna; dar când s-o dă singur, cu hotărârea unei voințe disciplinate, ea se schimbă într'un prilej de admirație.

G. SPINA

Nu s'a isprăvit str. Cuza-Vodă?

Se cuvin laude conducătorilor—tehnicieni ai uzinei de electricitate care au efectuat, atît repede și bine, schimbarea șinelor în tot lungul străzii Cuza-Vodă.

Nu credem însă că meritul conducătorilor uzinei are nevoe în plus de aureola gropilor și molozului rămas pe urma lucrării terminate.

Nici estetica, nici higiena, nici siguranța circulației nu îngăduie încetineală în reconstituirea pavajului și în curățirea străzii. De aceia, rugăm—în numele cetățenilor—să se isprăvească urgent și definitiv fețuirea acestei importante artere de comunicație a lașului.

Din toată lumea

Ghetele misterioase.—Faptul s'a petrecut la o fermă de lângă Paris. Proprietarul fermei găsea în fiecare dimineață câteva perechi de ghete noui ascunse în iarba deasă de pe moșie. Înștiințate, autoritățile polițienești au pus agenți la pândă, dar nu s'a putut descoperi nimic, până într'o noapte când au văzut venind prin iarbă o ceată de câni cu câte o pereche de ghete în dinți.

După diferite cercetări s'a putut stabili că acești câni aparțineau unui fabricant de ghete, care i-a dresat special în acest scop Faptul, prin interesul public ce l-a produs, a făcut o excelentă reclamă ingeniosului fabricant, și comenzile au curs cu ghiotura.

O cerneală specială.— Librarul Iohan Meyer Steiner din Breslau a compus o cerneală specială, care înlătură hârtia sugătoare. Ajunge să sufli cu gura, ca și când ai vrea să răcești o băutură prea fierbinte, și cerneala udă de pe hârtie se usucă imediat. Steiner a izbutit să-și plaseze foarte repede sticlele cu acest fel de cerneală.

•

Recensământul în Turcia. — Mâne se va efectua în Turcia recensământul general al populației. In acest scop, guvernul otoman a ordonat ca ziua de mâne fiecare locuitor să rămâe la casa lui. Nu se admit deplasări, sub nici un motiv. Circulația trenurilor și a vehiculelor va fi suspendată; viața socială va stagna.

Operațiile recensământului se vor totaliza imediat, și până la 1 Noembrie vom ști exact câtă populație are Turcia lui Mustafa Kemal.

•

Aniversară curioasă.-John D. Rockefeller a celebrat zilele trecute a 72-a aniversară de când a găsit pentru întâia oară de lucru. Atunci era un biet șoltic calic, în etate numai de 16 ani. Azi Rockefeller are 88 ani, și a ajuns miliardar.

IN LUMEA DIPLOMATICA

D na și d. Dovgalewski pe peronul gării Moscova venind din Tokio.

D. Valerian Dovgalewski, noul ambasador al Sovietelor la Paris, este o veche cunoștință a francejilor.

Inainte de război, Dovgalewski se afla în Franța ca student al universității din Toulouse. In 1914 și-a luat diploma de inginer-electrician și diploma de doctor în științe. In 1915 a fost angajat ca inginer la uzina de gaz și electricitate a orașului Bordeaux, devenit atunci capitala Franței.

Dovgalewski s'a căsătorit acolo cu o studentă rusă, colegă de universitate; iar în 1917 a părăsit Franța, înapoindu-se în Rusia după triumful revoluției comuniste.

Partizan al noului regim, Dovgalewski a devenit ministru al comunicațiilor în Ukraina, apoi ministru al poștelor la Moscova; în urmă a trecut ministru plenipotențiar la Stockholm, apoi ambasador la Tokio și, în fine, ambasador al Sovietelor la Paris. Este un om cult, cu autoritate personală și cu experiență politică.

Certurile în jurul darvinismului

pătrund și în sinul bisericei

Opinia publică engleză este foarte agitată în jurul discuției care s'a deschis de câtăva vreme asupra chestiei darvinismului.

Ziarele publică pe rând, părerile celor două tabere. Deoparte sunt oamenii de știință și unii preoți cultivați, care afirmă cu tărie adevărul teoriei evoluționiste și arată nenumăratele înrudiri între maimuță și om. De altă parte, oamenii bisericii atacă violent darvinismul; un foarte spiritual preot, scriitor dibaciu, a scos o carte în care a dovedit în mod matematic, prin calculul progresiilor, că primii oameni trebue să fi fost creați acum șapte mii de ani, cum scrie în Biblie.

Dar discuțiile nu păstrează totdeauna tonul strict academic. Astfel, reamintim incidentul caracteristic întâmplat Dumineca trecută la catedrala St. Paul din Londra și despre care ziarul nostru a scris la timp. Revenim astăzi cu unele amănunte:

In momentul când episcopul de Birmingham dr. Barnes, partizan al teoriei lui Darwin, se urca în amvon pentru a ține o predică despre crearea Bisericii, preotul Bullock-Webster, parohul capelei regale St. Mihail, a venit în fața altarului împreună cu un număr de tineri, și în mijlocul confuziei generale luă cuvântul pentru a declara în numele său, al clerului și al credincioșilor din dioceza lui, că acuză pe d-rul Barnes de erezie. Acesta nu numai că renegă, dar și disprețuește doctrinele și tainele sfintei biserici catolice-anglicane.

— „De aceia, zise el, mă prezint să protestez contra invitației care a fost făcută episcopului de Birmingham de a veni să predice de la amvonul principal al Capitalei.

„E un scandal și o insultă pentru credincioși.

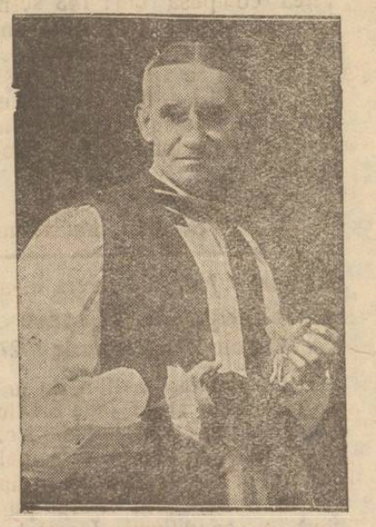

Dr. BARNES
episcopul de Birmingham

Cer episcopului din Londra să interzică doctorului Barnes de a predica sau de a sluji în vreuna din bisericile orașului nostru".

Apoi manifestantul ceru ca doctorul Barnes să fie imediat revocat din demnitatea de episcop și alungat din sinul bisericii, până se va căi și își va recunoaște rătăcirile.

Sfârșind, preotul Webster, urmat de partizanii săi, părăsi catedrala și se duse să asiste la slujbă într'o altă biserică.

După plecarea lor, episcopul de Birmingham își începu predica și o termină fără să mai fie întrerupt.

„Daily Mail", în darea de seamă despre acest incident, declară că timp de jumătate de oră, catedrala dădea mai mult impresia de târg cu precupeți, decât de templu. Dar se crede că nouile curente științifice pătrund și în biserică.

„Opinia" literară și artistică

In toamnă

După un popas scurt, reîncepem rubrica acestor modeste însemnări. Ele își găsesc un interes cu atât mai oportun, cu cât acuma este epoca obicinuită a activității intense în domeniul literar și artistic.

Scriitorii, reîntorși de curând din vilegiatura lor fertilă, au adus iluzii largi ascunse într'un roman, un volum de nuvele, o plachetă de versuri sau o piesă de teatru. Revistele își reiau apariția după convalescența vacanței clasice, iar alte publicații noui se anunță cu reclamă mare de proecte și speranțe. Teatrele și-au deschis stagiunea, concertele simfonice par să renască și expozițiile devin mai dese, mai insistente,...

Deaceia, în această cronică, vom înregistra regulat manifestările de acest gen. Și astfel rândurile noastre, evitând politica, vor avea ținta onestă de a îndepărta preocupările cetitorilor de vâltoarea meschină a luptelor zilnice de tot felul. **i. b.**

FAPTE

Memoriile lui Șaliapin

Lumea se pasionează astăzi după romanele biografice, care conțin amănunte variate despre viața intimă a oamenilor mari. Poate deaceia s'a hotărât și celebrul cântăreț rus, Fiodor Șaliapin, să-și descrie cariera sa într'un volum intitulat „Pages de ma vie".

In această carte Șaliapin dă dovadă de multă sinceritate. El ne povestește întreaga epopee a vieții sale, care a înfruntat multe intemperii și mizerii până să ajungă în faza ei de acum. Erau zile când marele bas de astăzi n'avea un ban să-și potolească foamea și umbla zile întregi din loc în loc să-și caute un post pentru a putea trăi. A fost pe rând salahor, argat, șofeur până când într'o zi un bogătaș aristocrat, dându-și seamă de calitățile excepționale ale vocii sale, i-a îndrumat pașii spre scena unei opere. De atunci soarta a început să-i surâdă.

ȘALIAPIN
(după o ultimă caricatură).

La declararea revoluției, Șaliapin, ca și mulți alți artiști, a plecat la Paris, unde a reușit să câștige, pe lângă o avere apreciabilă, și o celebritate mondială. Astăzi—declară el—își aduce aminte cu plăcere de trecutul lui zbuciumat și nu-i este rușine să povestească cine a fost odinioară. Dimpotrivă, se simte mândru că a putut învinge, mai ales datorită constituției sale robuste, asprimea destinului negru.

Un antract bucluoaș

Franz Leist, un tânăr scriitor austriac, a scris o piesă, care cuprinde detailat scena săvârșirii unui act sexual. Directorul teatrului a primit piesa cu singura condiție ca în timpul acestei scene să lase cortina iar apoi acțiunea să continue.

La premieră s'au găsit totuș mulți spectatori indignați, care au vociferat și fluerat, huiduind pe autor. Dimpotrivă, erau alți spectatori revoltați, dar din altă cauză: aceștia cereau insistent

(Continuarea în pag. IV-a)

Puterea de muncă

și durerea de măsele

Societatea pentru progresul industriei din Anglia, face o mare propagandă printre patronii de uzine, să înființeze în fabricile lor servicii dentare pentru lucrători. Aceasta ar fi înainte de toate, în folosul patronilor. Iată ce scrie un specialist:

— „Dinții buni sunt lucru de căpătenie în puterea de muncă a omului. Atâta vreme cât un lucrător sufere de durere de măsele sau de altă complicație, munca sa va fi de proastă calitate. Odată cu pierderea bunei dispoziții, se pierde și ușurința câștigată prin rutină. O mare parte din timpul pierdut în industrie se datorește durerii de măsele".

In pag. III-a
Ultima Oră
telegrafică și telefonică

Vizitați
MAGAZINUL UNIVERSAL „RATA"
IAȘI — strada Gh. Mârzescu 34 — IAȘI

RAION SPECIAL de HAINE GATA **întrecând cele de comandă**, pentru Barbați, Băeți și copii, Uniforme școlare, Blăniță de piele, Demiuri. Macferlane, Paltoane cu și fără blană, Scurte, Mantile de cauciuc etc.
RAION SPECIAL de HAINE PENTRU DAME
RAION SPECIAL PENTRU ȘTOFE FINE cu METRU
RAION SPECIAL „ MANUFACTURA și GALANTERIE
RAION SPECIAL „ INCALȚAMINTE și GALOȘi etc.
Toate se vând cu **prețuri convenabile** *și plătibile* **în Rate lunare.**

BECURI electrice
cele mai solide, cele mai rezistente, din fabricile cele mai renumite: **Philips, Osram, Tungsram, Mazda, Ferrowatt, Orion**, etc. mărci garantate, cumpărați mai eftin ca oriunde numai la Depozitul general
Zaharia Weiss Piața Unirei

3 Lei Metrul Patrat
Dușamele tasonat NUT-FEDER
la Fabrica „FULGER"
vis-a-vis de Baia Populară, **Str. Uzinei No. 76**

România
Corpul Portăreilor Trib. Iași
PUBLICAȚIE No. 151
Anul 1927, luna Octomb. 24 zile

Se publică spre cunoștința generală că conform adresei Jud. Ocol II Mixt Iași, sub No. 24637 | 1927, se va vinde prin licitație publică, în ziua de 31 Octombrie 1927, ora 10 a. m. averea mobilă sequest. cu procesul verbal No. 663 | 1927 dela D-l Neculai Acsenii la pretenția D-lui Naibert Schwartz; averea compusă din: 143 scânduri de brad, 45 leaturi, una masă, un dulap și 3 scaune.

Vânzarea se va face în Iași, Soseaua Albineț No. 17, pe bani gata și în asistența comisarului respectiv la domiciliul debitorului.

Șef Portărel, Indescifrabil
Secretar, Munteanu

Tribunalul Jud. Iași secția III-a
Publicație de Vânzare
No. 7714 din 20 Octombrie 1927

Tribunalul Iași s. III-a, în urma raportului D-lui Jude Sindic No. 4162 | 927 prin Jurnalul No. 7679 | 1927, a autorizat Corpul Portăreilor Iași să scoată din nou în vânzare prin licitație publică în condițiunile Jurnalului anterior, averea mobilă a firmei falite Soc. în nume colectiv comerț și industrie Frații Tercantin Bragar din Iași, compusă din mobilierul casnic aflat în Iași, strada Pomir No. 6, evaluate de expert la suma de 20.700 lei.

Se încunoștiințează că vânzarea și adjudecarea acestei averi va avea loc în ziua de 7 Noembrie 1927, ora 14 la fața locului sus indicat, începându-se licitația publică de la suma evaluării expertului, cu facultatea D-lui Jude Sindic de a o începe și de la o sumă mai mică, sub rezerva omologării Tribunalului.

Dosar No. 4 | 1924
Președinte, M. Eșianu
Portărel, V. Stănescu

DOCTORUL
R. DAMSKER
s'a mutat
în str. Ghica-Vodă No. 44-46
și consultă zilnic:
MEDICINĂ INTERNA
Sifilis, Genito-Urinare
8—11 a. m. și 3—7 p. m.

AGENTE
Se caută Doamne sau Domnișoare cu salariu mare fix și comision, pentru articole de menaj.
Amatoarele se vor adresa personal la Hotel Traian camera No. 24, între orele 10 până la 12 dimineața și 5—7 după masă.

Tribunalul Județului Iași s. III-a
PUBLICAȚIE DE VANZARE
No. 7717 din 20 Octomb. 1927

Se încunoștiințează că Trib. Iași, s. III-a în urma raportului D-lui Jude Sindic No. 4155 | 927 prin Jurnalul No. 7680 | 1927, a autorizat a se scoate din nou în condițiunile Jurnalului anterior în vânzare prin licitație publică, prin mijlocirea Corpului de Portărei Iași, averea falitului Iosif Fromovici din Iași strada Cuza Vodă No. 83, compusă din mărfuri după inventar, mobilier de prăvălie și mobilier casnic evaluate de expert: mărfurile la 85.583lei, mobilierul prăvăliei la 16.000 lei și mobilierul casnic la suma de 18.800 lei. Mobilierul casnic se află în str. Cuza Vodă No. 42.

Vânzarea și adjudecarea acestei averi va avea loc în ziua de 15 Noembrie 1927, ora 16 la fața locului din Iași str. Cuza Vodă No. 83 începându-se licitația publică dela sumele evaluate de expert, cu facultatea D-lui Jude Sindic, de a o începe și de la o sumă mai mică sub rezerva omologării Tribunalului. Dosar No. 60 | 926
Președinte, M. EȘIANU
Portărel, Stănescu

Dr. H. Wechsler
Boli interne, Genito-urinare
Sifilis
DIATERMIE
pentru boli urinare, boli de femei, reumatism, nevralgii, migrenă, gută, diabet, boli de stomach etc
Consult: 8-11 a. m. 2-8 p. m.
IAȘI, str. Armeană 4

H. GHERNER
avocat
Birou de Notariat
str. Elena Doamna 26
colț cu str. Anast. Panu
(casele Brumer)
Cons. 7½-9 a. m. și 7-9 p. m.

DOCTOR IN MEDICINĂ
M. WECHSLER
Specializat în Franța în
ARTA DENTARĂ
Boli de gură și de dinți
Consult. 9-12 și 2-7 p. m.
IAȘI, Str. Ștefan cel Mare 13
Casele Leon Mayer

Tribunalul Jud. Iași Secția III-a
Publicație de Vânzare
No. 7720 din 20 Octomb. 1927

Tribunalul Iași s. III-a în urma raportului D-lui Jude Sindic sub No. 4161 | 927, prin Jurnalul No. 7763 | 1927, a autorizat scoaterea în vânzare prin mijlocirea Corpului de Portărei Iași, averea mobilă a firmei falite „Tricota" din I și Soc. în num colectiv str. Lt.-Col. Langa No. 7. compusă din mobilier aflat la „Tricota" evaluat la suma de 10.400 lei, mobilierul asociatului falit. Ios. Gleiser aflat în Iași str. Păcurari No. 172 la suma de 3300 lei, mobilierul asociatului falit M. Goldenlach din Iași str. Sf. Andrei No. 12 la suma de 4900 lei și mobilierul asociat. falit Leon David din Iași str. Sft. Lazăr No. 19 la 900 lei evaluat în total 19.500 lei, toate în Sf. Andrei No. 12.

Se încunoștiințează că vânzarea și adjudecarea acestei averi va avea loc în ziua de 16 Noembrie 1927, ora 14 p. m. la fața locului fiecărei averi în parte, începându-se licitația publică dela suma evaluării, cu facultatea D-lui Jude Sindic de a o începe și dela o sumă mai mică.

Dosar No. 33 | 1927
Președinte, M. Eșianu
Portărel, Indescifrabil

S'A PIERDUT aseară la Teatrul Național, în balconul 1 (No. 8, 9, 10, 11), un veston verde, de lână, p. damă. — Găsitorul este rugat a-l aduce la administrația ziarului (sub G.), în schimbul unei recompense,

DE INCHIRIAT în casele A. Braunștein str. Săulescu No. 1, două odăi pentru birou, fost ocupate de D-nii Löbel și Mendrehovici, grănari și subsoluri luminoase în casa nouă.

DE VANZARE casă cu 4 camere, două bucătării, pivniță, apă și lumină. Adresa la ziar.

DE VANZARE trăsură de lux, Victoria patent pe rulementi de bile, în perfectă stare, postav bleu-marin, cauciucurile aproape noi. Prețul 40 mii lei. Adresați Petre Laurescu str. Socola 127.

VINDEM și cumpărăm moșii, vii, case, păduri, dăm bani cu ipotecă, plasăm oameni în serviciu, vindem și cumpărăm vinuri și tot felul de cereale, facem acte de notariat, având un serviciu contencios. A se adresa agenției „Publicitatea" Iași Piața Unirei 6, lângă Pogor.

DE INCHIRIAT de la 26 Octomb ie 1927, două camere, bucătărie, antre cu geamlâc în str. Muzeelor 7 bis. A se adresa în str. Trei Erarchi 4.

DE VÂNZARE, rămase după incendiu: Un motor 45 H. P., un valtz de 75 Gautz, pentru porumb, una transmisie cu două șaibe și lagăre 70 m | m., un compresor, pompă de apă și țevărie. Preț eftin a se adresa: Filip str. Păcurari 129.

SE ANGAJEAZA imediat un bălat pentru o magazie de mărfuri, la o fabrică. A se adresa la ziar sub E.

DE VANZARE sau de arendat 6 Ha., loc arabil și fânaț, lângă Gara Ciurea. A se adresa la ziar.

Din Bacău

Bacău. — *Antversara Regelui Mihai.* — Cu ocazia celei de a șasea aniversară a nașterii M. S. Regelui Mihai I, la catedrala „Sft. Nicolai" din localitate a avut loc un Te-Deum săvârșit de pr. Zotta-protoiereul județului, asistat fiind de preoții Apostol și Sutescu și arhidiacon Calist Berea.

Trupele din garnizoană și asistența au acoperit în urale furtunoase finalul cuvântării rostite de d. Colonel Constantinescu-comandant. garnizoanei.

In fața grădinei publice, a avut loc defilarea.

Inmormântarea unui dascăl.— Cu o deosebită solemnitate au fost conduse la locașul de veci rămășițele pământești ale aceluia care a fost vrednicul protesor Pavelescu, din învățământul secundar al Bacăului.

Dată fiind intensa activitate pe tărâmul cultural ce a desfășurat dispărutul, ca un pios omagiu, cei cari l'au avut de dascăl și prieten, au căutat să-l însoțească până la groapă.

Carul mortuar a străbătut dela locuința defunctului str. Busuioc până în fața liceului Ferdinand unde, profesorul Har. Iosescu—directorul liceului, a ținut o emoționantă cuvântare, apoi s'a îndreptat spre cimitirul comunal.

Cortegiul a fost compus din ntregul corp didactic primar, normal și secundar, luând parte toți elevii și elevele școalelor din localitate, cari au depus pe mormântul profesorului lor frumoase jerbe de flori.

Fie-i proslăvită memoria.

Diverse— Serviciul Sanitar al județului nostru a fost telegrafic încunoștiințat zilele acestea cum că în comunele: Cașin și Slănic s'au ivit câte un caz de paralizie infantilă.

In acest scop distinsul dr. I. Pastia — medicul primar al județului, a luat măsurile cuvenite.

Cor.

România
Tribunalul Jud. Iași Secția 3-a Comercială
Sub Președința D-lui M. Eșianu
Dl. M. Păcurariu
Ședința din 19 Oct. 1927
PROCES-VERBAL No. . . .
TRIBUNALUL

Pe baza Art. 695 și următori din Cod. Com.

HOTARESTE

Declară în stare de falimen pe Berou Herșcovici comerciant din Com. Podul-Iloaei Jud. Iași dom. Iași str. Cismăriei la firma „Bursa Halei" cefenea.

Numește Sindic pe D-l Jude Sindic a Tribunalului Iași.

Ordonă aplicarea sigiliilor pe întreaga avere a falitului cu care se deleagă pe Dl. Jude Sindic al Tribunalului Iași.

Fixează provizoriu epoca încetării plăților la 4 Noemb. 1926.

Stabilește termenul de 4 Noembrie 1927 până când creditorii sunt obligați să prezinte la secretariatul Sindicului declarațiile de creanțele lor.

Fixează termenul de 14 Noembrie 1927, orele 13, când se va proceda la încheerea procesului verbal de verificarea creanțelor lor.

Ordonă numitului falit ca până în termen de trei zile să prezinte bilanțul și registrele sale comerciale.

Această sentință se va executa provizoriu.

Se vor îndeplini dispozițiunile art. 709, 710 și 943 din cod. com. și conform art. 712 cod. comp. se va comunica câte o copie D-lui Prim Procuror și D-lui Jude. Sindic al Tribunalului.

Cu drept de opoziție și apel înlăuntrul termenului prescris de art. 711 din cod. com.

Dată și pronunțată în ședință publică azi 19 Octombrie 1927.

(ss) M. Eșianu
(ss) M. Păcurariu
Grefier (ss) D. M. Toma
Conformă (ss) N. Constantinescu
Conform cu originalul
M. M. Cludin

Dr. Marcu Cautman
BOLI INTERNE
VENERICE și SIFILIS
Consultă zilnic 2—8 p. m.
Iași, str. Palat 52

Festivitate școlară
în jud. Lăpușna

Eri a avut loc în Nisporeni, județul Lăpușna punerea pietrei fundamentale a clădirii de școală, un adevărat palat rural, cu 4 săli de clasă, o sală pentru bibliotecă, o sală vastă pentru festivități, cameră pentru aparate didactice și locuință pentru director. Intreaga clădire se construește din piatră. Școala va purta numele de „Arhiepiscop Gurie al Chișinăului".

Au luat parte la această solemnitate toată populația locală și un foarte mare număr de gospodari din satele învecinate. Un sobor de preoți în frunte cu protopopul Vasile Petică, au oficiat un înălțător serviciu religios. Răspunsurile au fost date de corul din Nisporeni, format din adulți și copii.

Au rostit cuvîntări: Protoereul V. Petică, apoi a vorbit inspectorul școlar d. Petru Eugen Stoica, în numele inspectorului șef al regiunii.

Cuvântarea d-lui Stoica a stârnit un adevărat entuziasm. Inimoasă a fost și cuvântarea profesorului Ion Sârbu, președintele comitetului școlar județean. Au mai vorbit preotul Apostol Mihai și învățătorul Petru Gobiță, președintele comitetului școlar local.

In Lăpușna se continuă cu activitate și devotament strângerea de fonduri pentru construcții școlare. D.

Acestea sunt veritabilele
Pyramidon Tablete
Feriți-vă de falșificate și de surogate inferioare!

HYMEN

Duminică 23 Oct. a. c. a avut loc, în saloanele Școalei din Poeni-Iași, căsătoria religioasă a drăgălașei d-re învățătoare Elise Mihailescu—unica fiică a d-nei și d-lui învățător V. Mihailescu-Poeni—cu domnul învățător Nicu Dulman.

Serviciul divin a fost oficiat la ora 4 jum., la biserica Sf. Neculai, de către preoții: Ștefănescu, I. Gheorghiu și Octav Dona; iar răspunsurile au fost frumos date de către corul bisericoei.

Nuni au fost: D-na și d. C. Covăsneanu, d-na și d. M. Mihailescu și d-na și d. Eugeniu Mihailescu.

La orele 9 s'a servit o bogată masă, la care, tot timpul a domnit o veselie de nespus.

Au toastat d-nii: Covăsneanu directorul școalei Comarna-Iași, Mihail Mihailescu artist al Teatrului Național din Iași, V. Codreanu învățător, Aurel Hotnog sub-revizor școlar Preot Ștefănescu, Octav Mihailescu directorul Șc. Țutora-Iași, etc., la care răspunde d. Nicu Dulman și d. V. Mihailescu.

In asistență remarcăm: D-na și d. V. Mihailescu-Poeni, d-na și d. Duhnan, Buhmate, D-na și d. Covăsneanu, d-na și d. M. M. Mihailescu (aș), d-na și d. A. Hotnog, d-na și d. Oct. Mihailescu (Țutora), D-na și d. N. Duca, Doamna și Pr. Stefanescu D-na și d. Eug. Mihailescu (Băiceni), d-na și pr. Oct. Oana (Costuleni), d-na și d. Jean Tanate (Poeni), d-na și Acostăchioaei, d-na și d. Antonescu, d-na și d. Flotea, d-na și d. Codreanu, d-na Marie Popovici, d-na și Pr. Gh. Gheorghiu, d-na Olga Bangău, d-na și d. Tăbăltoc, d-na și d. Pânzaru, etc. etc.

Domnișoarele: Marie Popescu, Ecaterina Theodorit, Marie Amie Zilly, Iulia Buhmate, Madelaine Popovici, Eugenie Acostăchioaei, Elena Tanase, Eugenie Chirica, Maria Gheorghiu, Maria Codreanu; d-nii Octav Firou, Jean Buhmate, M. Pădurariu, Inv. Guzu, C. Chirica, Sofronie, C. Bassu, Victor și Georges Mihailesc. etc.,. rog să fiu iertat de acei, a căror nume îmi scapă.

O dansatoare de marcă s'a relevat d-ra Marie Popescu.

Această sărbătoare frumoasă —cu adevărat românească—s'a prelugit până a doua zi la orele 10 jum., într'o atmosferă de dragoste și voie bună.

Din Fălticeni

Fălticeni. *Intrunire.*—Membrii asociației generale a medicilor, filiala Fălticeni, s'au întrunit în ziua de 21 Octombrie, sub președința d-lui dr. P. Vrânceanu, președintele Filialei.

Se procedează la alegerea unui membru în comisia de judecător și este ales d. dr. Căhinaru—Pașcani, iar ca supleant d. dr. Weisselberg. Se alege un casier al filialei în persoana d-lui dr. Fiș! Haimovici. Se admite inscrierea d-lor dr. I. Marginea și Z. Opincaru—Lespezi.

Membrii filialei Fălticeni, luând în considerație expunerea făcută de d. Președinte asupra felului nedrept în care sunt înlocuiți anumiți medicii, din diferitele funcțiuni pe care le ocupă, procedeu care face ca medicii să ajungă simple unelte la cheremul șefilor de organizație politică, protestează în unanimitate în potriva acestui sistem și se solidarizează în demersurile făcute de către filială pe lângă Asociație.

In urma propunerii D-lui Dr. Zwiebel, se hotărește sezizarea consiliului de disciplină, care va hotărâ atitudinea pe care o vor adopta membrii filialei față de confratele, care prin felul său de a se conforta, a provocat chestiunea de mai sus.

Agresiune — Cu ocazia sărbătorilor evreești, a fost bătut în sinagoga din str. Reg. 2 Greniceri, d. A. Diamant de către frații Helman.

Frații Helman s'au năpustit asupra lui Diamant sub motiv că secundul încerca să ucidă printr'un foc de revolver unul din frați, aceasta cu o seară anterioară.

Cazul a stârnit o mare senzație.

Parchetul a fost sezizat de acest fapt petrecut într'un locaș sfânt. Este un lucru rușinos să vii într'o sinagoga cu scopul de a provoca scandal.

L. Noir

INFORMAȚII

x *Un act de atenție.* — Din inițiativa d-lui Jean Anghelescu Comandantul Corpului Sergenților de oraș Iași, toți ofițerii, sergenții majori, și sergenții ajutori, împreună cu D-sa, au făcut o plăcută surpriză d-lui Vasile Dan,—fost Ofițer și Comandant al sergenților de oraș timp de 25 ani (astăzi pensionar) oferindu-i un tablou cu fotografia D-sale format mare, în uniformă de mare ținută cu inscripțiile următoare:

„D-lui Vasile Dan fost Ofițer și Comandant de Sergenți dela 1 Aprilie 1903 și până la 1 Aprilie 1925, din partea Ofițerilor, Sergenților Majori și Sergenților Ajutori ai Corpului de Sergenți Iași".

Un tablou la fel s'a așezat și în cancelaria Corpului de Sergenți.

x *Polițienești.*— A fost dus la secție individul Ioan Trifan din str. Trei Calici No. 7, pe motiv că a fost prins cu mâna în buzunarul locuitorului Gh. Negru din com. Velcinești (Lăpușna).

— Țiganii N. Goroci și N. Grigută Postolachi din com. Movileni—Tecuci, au fost duși la secție pentrucă făcând consumație în cârciuma comerciantului Aron Sloimovici, au refuzat să plătească.

— A fost arestat individul Kițescu Alecu, fiind denunțat de soția sa ca dezertor.

— Un individ rămas necunoscut s'a introdus aseară în curtea casei d-nei Ecaterfna Apetrei din str. Rojniță 7, vrând să pătrundă în casă; proprietara a țipat după ajutor.

Hoțul a fost prins de sergent; dar a reușit să fugă în drum spre secție.

— Aseară au fost arestați indivizii Pavel Clevanciuc și Zaharia Rotariu, frați vitregi, ambii de loc din jud. Soroca, fiind găsiți suspecți prin oraș.

In drum spre secție Zaharia a reușit să dispară.

La secție Clemenciuc a declarat că împreună cu fratele său au săvârșit furtul de la cârciumarul Țalic sin Leib din str. Vasile Conta 4.

ULTIMA ORA

Acuzaţiile ce se aduc contra d-lui Manoilescu

CONSFĂTUIRILE POLITICE.—ACŢIUNEA PARTIDELOR.—NOILE CERCETĂRI.—CE CUPRINDEAU SCRISORILE DIN PARIS.—O PROCLAMAŢIE.—CE VA DECLARA ASTAZI D. BRATIANU

Bucureşti 27.—D. general Ion Popescu comandantul corpului 2 de armată, pe baza cercetărilor preliminare făcute de d. lt. colonel Carapancea, a găsit că este caz de urmărire şi a deschis acţiune publică contra d-lui M. Manoilescu, pentru faptul de atentat şi complot contra persoanei domnitorului şi a familiei regale, fapte prevăzute şi pedepsite de art. 78, 79 şi 80 codul penal.

Dosarul afacerii a fost încredinţat d-lui raportor maior N. Ionescu pentru continuarea instrucţiei.

S'a dispus deocamdată ca toate lucrările judiciare privitoare la d. Manoilescu să se facă numai la Jilava de către primul comisar regal şi de raportor.

Cînd va avea loc procesul

Unele ziare au anunţat că instrucţia se va încheia până la sfîrşitul acestei săptămîni şi că imediat va urma procesul.

Dar după informaţiuni noi din sursă competentă, se poate anunţa că parchetul militar va instrumenta în mod obişnuit, într'un timp pe care instrucţia îl va găsi necesar şi care nu poate fi precizat.

Alte percheziţii

Autorităţile au făcut eri noi descinderi şi percheziţii.

S'a cercetat amănunţit felul cum s'a pregătit apariţia ziarului „Crai Nou".

Afişele care anunţau apariţia au fost editate de institutul grafic „Europa" din Capitală şi comandate de d. C. Beldie.

Consfătuire la d. Maniu

Fruntaşii naţional-ţărănişti s'au întrunit aseară la d. Maniu acasă. S'a luat act de scrisoarea adusă din Paris pentru d. Maniu şi care i-a fost comunicată acestuia în copie de către ministerul de interne.

D. Virgil Madgearu a făcut o largă expunere asupra ultimelor evenimente, apoi a luat cuvântul d. Maniu.

Chestia blocului opoziţiei

Comitetul de direcţie al partidului naţional-ţărănesc se va întruni astăzi la ora 10.

Comitetul executiv şi sfatul parlamentar se vor întruni la ora 12 şi vor lua ultimele hotărâri în ce priveşte atitudinea în parlament.

Manifestaţiunea partidului va fi numai pe cale parlamentară.

Până aseară d. Mihalache nu sosise în Capitală. Este aşteptat astăzi, când împreună cu d. Maniu va aviza asupra propunerii averescane de a se întreprinde o acţiune comună.

După părerea d-lui Maniu, alcătuirea blocului opoziţiei depinde de faptul dacă generalul Averescu va lua în mod făţiş şi permanent atitudine contra d-lui Brătianu.

Generalul Averescu face pe anti-brătienistul

Cercurile averescane afirmă că nu mai poate fi vorba de o apropiere între d-nii Averescu şi Brătianu.

Se povesteşte următorul fapt:

Când d. Bébé Brătianu a înmânat generalului copie după scrisoarea ce-i fusese adresată din Paris, i-a spus:

— „D. Ion Brătianu speră că va putea conta pe sprijinul d-stră".

Generalul Averescu a răspuns:

— „Comunicaţi d-lui Brătianu că nu mai poate conta pe mine nici acum şi niciodată în viitor. Orice înţelegere între noi este de acum exclusă".

Sentimentele naţional-ţărăniştilor

La consfătuirea de aseară de la d. Maniu s'a manifestat o mare pornire împotriva politicii guvernului, dar şi voinţa ca partidul naţional-ţărănesc să nu facă jocul nimănui. In special nu se va da concurs încercărilor de aventură.

Intrevedere Maniu-Averescu

D. gen. Averescu a comunicat d-lui Maniu că doreşte să aibă o întrevedere cu d-sa.

D. Maniu a răspuns că nu vede nici un motiv de a refuza întrevederea; dar faţă de unele confuzii din trecut ar fi bine ca întâlnirea să aibă loc la d. Maniu acasă.

Aseară la ora 10, cei doi barbaţi politici s'au întâlnit acasă la d. Maniu.

Şi d. Iorga

D. Iorga a înştiinţat ieri că este hotărât să adopte linia de conduită a naţional-ţărăniştilor.

Consfătuirea iorghiştilor

Aseară la ora 9 a avut loc o consfătuire a iorghiştilor la d. prof. Taşcă. După consfătuire s'a comunicat ziarelor că s'au discutat chestiuni de organizarea partidului. Un redactor al „Dimineţii" a întrebat pe un fruntaş iorghist:

— „Altceva n'aţi discutat?

Şi fruntaşul a răspuns:

—„Nu; căci ne-a fost frică să nu se supere Tătărăscu şi să ne închidă. Fruntaşii iorghişti vor face tot posibilul să sileaască guvernul la anumite măsuri. La prima vacanţă parlamentară vom susţine candidatura d-lui Iorga. Printre apărătorii lui Manoilescu se va înscrie şi prof. Ion Şin Giorgiu".

Consfătuirea autorităţilor

La siguranţa generală a avut loc aseară o nouă consfătuire la care au participat d-nii Stelian Popescu, Tătărăscu, Popescu-Necşeşti, gen. I. Popescu, gen. Nicoleanu şi Romulus Volnescu.

Nu s'a comunicat nimic ziarelor.

Generalul Averescu va protesta în Senat

Cercurile averescane anunţă că generalul Averescu în calitate de senator de drept va lua cuvântul în şedinţa de azi a Senatului şi va protesta contra arestării d-lui Manoilescu,—arestare care constitue un atentat la libertatea individuală şi este nejustificată de oarece cazul d-lui Manoilescu nu cade în prevederile codului penal.

Şedinţa de azi a Camerei

In şedinţa de astăzi după amiază a Camerei se va discuta arestarea d-lui Manoilescu, iar d. Ionel Brătianu va face declaraţii importante. Declaraţia primului ministru va avea două părţi:

a) O analiză a acţiunii pornită din Paris şi o polemică cu Prinţul Carol.

b) O analiză a situaţiei în ţară şi un avertisment pentru acei ce ar voi să încerce aventuri.

Ce conţineau scrisorile

In scrisoarea trimisă d-lui Ion Brătianu de către prinţul Carol, acesta spune că cu ocazia morţii regelui Ferdinand a dat o proclamaţie declarându-se gata a reveni în ţară dacă ar fi chemat de popor. De oarece proclamaţia nu s'a putut împrăştia, o trimite din nou şefilor de partide cu câte o scrisoare introductivă.

D. Manoilescu avea şi documente cifrate precum şi cheia cifrului.

In jurul arestării

Se dau următoarele noi amănunte:

Când d. Manoilescu a sosit la episcopia Bihorului, agenţii de siguranţă i-au făcut o primă percheziţie şi i-au confiscat documentele.

In acelaş vagon se afla şi d. George Brătianu, D. Manoilescu a comunica d-lui Brătianu că a adus din Paris scrisori importante către şefii partidelor şi-l roagă să le ia d-sa în primire.

D. Brătianu a refuzat, spunând că nu are căderea să-o facă. Totuşi a făcut o intervenţie pe lângă agenţii de siguranţă dar aceştia au răspuns că nu pot preda documentele decât în mâna şefilor lor direcţi.

D. Manoilescu a fost supravegheat până la Timişul de jos, unde a fost arestat, i s'a făcut o nouă percheziţie şi s'a găsit şi cheia cifrului.

Schwartzbard achitat

Paris 27—Desbaterile în procesul Schwartzbard s'au terminat aseară.

După o magnifică pledoarie a d-lui Campinchi în numele părţii civile şi după rechizitorul avocatului general, a luat cuvântul d. Henri Torrès, care a vorbit cu mare avânt şi documentat timp de două ore. A evocat suferinţile evreilor în Ucraina, de care era răspunzător Petliura.

La ora 6 şi jum. se dă ultimul cuvânt lui Schwartzbard, care spune că n'a avut alt gând decât să-şi răzbune naţia sa de suferinţele îndurate.

Juraţii au deliberat timp de un ceas. La ora 8 au reintrat în şedinţă şi au pronunţat achitarea acuzatului.

Schwartzbard a fost imediat pus în libertate. Pe străzile Parisului un public numeros i-a făcut manifestaţii de simpatie.

INFORMAŢII

x **Bisericeşti.** — Locuitorii creştini din localitatea Sasc — Canada au făcut o intervenţie pe lângă Mitropolia Moldovei pentru a se numi un preot la biserica de acolo.

— Pr. C. Dimitriu a fost transferat dela parohia Cărjoaia — Iaşi, la parohia Tigănaşi—Iaşi.

— Duminică 30 Oct. va avea loc la Socia—Neamţ, sfinţirea nouei biserici.

Serviciul religios va fi oficiat de către P. S. S. Grigorie, vicarul Mitropoliei.

x Cercul „Ronetti Roman" va da în 17 Noembrie a. c. un mare festival artistic-cultural în sala „Elisabeta". Pe lângă un frumos program artistic la care vor colabora cele mai distinse elemente ale conservatorului local, sunt asigurate conferinţele d-lui Ion Pass-Bucureşti despre „Viaţa şi Opera lui Emille Zola" şi a d-lor dr. Peckelman (Furtună) dr. Weisselberg, dr. Isac Avram şi Carol Drimer.

Senzaţionale cercetări în Iaşi

Fostul prefect Axinte, fostul deputat Sava Popovici şi alte persoane, chemate la poliţie

Astă noapte a avut loc la Prefectura Poliţiei o importantă consfătuire între şefii autorităţilor. Au participat d-nii Al. Coroi, procuror general, C. Marinciu, prefectul judeţului, Eduard Lăzărescu, prefectul poliţiei, Vintilă Ionescu, Inspector General de Siguranţă şi Jude de Instrucţie Pogonat.

Consfătuirea a durat până după orele 3 noaptea.

*

Şefii autorităţilor au început cercetări în legătură cu chestiunea la ordinea zilei, fiind sezizaţi că s'ar pregăti nişte manifeste în localitate.

A fost invitaţi la prefectura poliţiei d. Brauner, casierul general al Băncii Moldova, iar apoi fotograful Rosenthal din localitate.

Astăzi dimineaţă a fost invitat la prefectură şi d. Ion Axinte, fost prefect de judeţ, care a fost reţinut în cabinetul directorului, pentru continuarea cercetărilor.

La orele 9 au fost citaţi Părintele Sava Popovici şi şefii atelierelor tipografiei „Trecerea Munţilor Carpaţi" din str. Lăpuşneanu.

*

In legătură cu cercetările din cursul nopţei, suntem în măsură de a mai da următoarele amănunte:

Manifeste subversive

Acum câteva săptămâni s'au răspândit în oraş nişte manifeste cuprinzând o proclamaţie a Prinţului Carol. Autorităţile au început încă atunci cercetări pentru a descoperi atât pe autorul răspândirei manifestelor, cât şi tipografia care le-a tipărit.

In ultimele zile s'au cules informaţii precise că manifestele au fost tipărite la Tipografia „Trecerea Munţilor Carpaţi" din ordinul d-lui Ioan Axinte.

D. Axinte cercetat

Astă noapte la orele 4 jumătate d. Axinte a fost adus a poliţie, şi supus unui lung interogator de către d. procuror Mişlhănescu şi Jude de instrucţie Pavlov.

In acelaş timp s'a făcut şi o descindere la Tipografia „Munţilor Carpaţi", fără însă să se găsească nimic.

Alte persoane cercetate

Au fost aduşi la poliţie d-nii Mihailescu, Şerban şi Tinculescu de la tipografie pentru a da lămuriri.

Se spune că tipografii ar fi declarat că au primit dispoziţie de la d. Axinte pentru a tipări acele manifeste.

La interogatorul luat fostul prefect de judeţ a tăgăduit cele denunţat de tipografie.

Apoi cei trei tipografi au fost eliberaţi. Deasemeni şi d. Brauner, (care e acuzat că a primit un manifest de la d. Axinte) şi fotograful Rozenthal, au fost lăsaţi liberi.

Descindere la pr. Sava Popovici

La orele 3 noaptea d. Gr. Botez, şeful siguranţei a făcut o descindere la locuinţa din Leicani Părinteluui Sava Popovici, fost deputat. Cu toate că nu s'a găsit nimic, fostul deputat a fost adus la poliţie şi menţinut în stare de arest.

Părintele Sava Popovici este acuzat că ar fi primit de la d. Axinte 150 manifeste pentru a le împărţi la ţară.

In cursul dimineţei Părintele Sava Popovici a fost reţinut la Brigada de urmărire.

Percheziţie la d. Axinte

La orele 4 noaptea d. Caţichi, prim procuror, însoţit de un comisar de poliţie a făcut o percheziţie la locuinţa d-lui Axinte din str. Lăpuşneanu.

Şefii autorităţilor refuză de a da amănunte ziariştilor.

Totuşi am putut afla că s'ar fi găsit unele manifeste tipărite recent şi care avea şi fotografia fostului prinţ Carol.

Interogările continuă

Astăzi la orele 12 jumătate a avut loc la Prefectura de Poliţie o nouă consfătuire la care au participat d-nii Al. Coroi, procuror general, C. Marinciu, prefectul judeţului, Vintilă Ionescu, Inspector general de siguranţă, Eduard Lăzărescu, prefectul poliţiei, M. Caţichi, prim procuror şi jude de instrucţie Pavlov.

D. Axinte a fost supus unui nou interogator.

La orele 1 a fost supus unui interogator şi Părintele Sava Popovici, care a declarat că n'a mai avut vre'o întrevedere cu d. Axinte de multă vreme, fiind şi exclus din organizaţia averescană.

Nu recunoaşte acuzaţia ce-i se aduce, că ar fi avut un rol în împărţirea manifestelor cariste la ţară.

Descindere la d. C. Sion

La orele 1 jumătate d. primprocuror Caţichi şi Sprinceană, şeful Brigăzii de Urmărire, au plecat să facă o descindere la locuinţa d-lui C. Sion, fostul prefect de poliţie.

La orele 2 consfătuirea şefilor de autorităţi se terminase luându-se noi măsuri.

*

La percheziţia făcută la locuinţa d-lui C. Sion, nu s'a găsit nici un manifest. In schimb s'a ridicat un jurnal cu note ale fostului prefect de poliţie.

La orele 1 jumătate părintele Sava Popovici, a fost lăsat liber, rămânând să fie la dispoziţia instrucţiei.

D. Axinte la parchet

La orele 2, d. Ioan Axinte a fost condus la instrucţie de către d. Eugee Closs. directorul Prefecturei poliţie.

La acelaşi oră s'a înapoiat la palatul de justiţie şi d. jude instructor Pavlov.

La Cabinetul I Instrucţie d. Axinte este supus unui interogator care continuă la ora când închidem ediţia.

L. PAUL

ECOU

— Cursul *particular* de violină al D-lui Mircea Bârsan, profesor la Conservatorul din localitate începe la 1 Noembrie curent. — înscrierile se pot face zilnic între 1—3 p. m. în str. Cogălniceanu No. 4, până la 31 Octombrie.

Loc viran

în centrul oraşului, se caută. Ofertele, indicând suprafaţa şi preţul se vor adresa la administraţia ziarului sub Ing. A.

DOCTOR

Tr. Mihailescu

asistent universitar
chirurg secundar gynecolog la spit. Maternitatea
BOLI DE FEMEI, GENITO-URINARE-SIFILIS
Str. Lăpuşneanu No. 18, etaj
Telefon No. 164
Consult. 1—3

Max şi Flora Abramovici, Botoşani, au imensa durere de a anunţa prietenilor şi rudelor încetarea din viaţă prematură a iubitului lor fiu

Albert Abramovici
avocat

Inmormântarea va avea loc Vineri 28 Octombrie 1927 ora 10 dimineaţa.

Cortegiul va porni de la Spitalul Israelit din Iaşi, str. Elena Doamna.

Ceroul cultural „Wecker" anunţă cu regret, încetarea din viaţă prea timpurie a valorosului membru

Albert Abramovici
avocat

şi roagă pe toţi membrii să ia parte la înmormântarea care va avea loc mâine Vineri 28 Octombrie ora 10 a. m.

Cortegiul va porni de la Spitalul Israelit.

Secţiunea social-democrată din Iaşi, aduce la cunoştinţă moartea tovarăşului

Albert Abramovici
avocat

şi roagă pe toţi tovarăşii şi prietenii lui a lua parte la înmormântarea care va avea loc Vineri 28 Octombrie, orele 10 a. m.

Cortegiul va porni de la Spitalul Israelit.

Tribunalul Jud. Iaşi S-ţia III-a

PUBLICAŢIE DE VÂNZARE
No. 7652 din 19 Octomb. 1927

Tribunalului Iaşi S. III-a prin Jurnalul No. 7259 | 1927 în urma raportului D-lui Jude Sindic No. 4035 | 1927 a autorizat din nou Corpul Portăreilor Iaşi, să facă formele de vânzare prin licitaţie publică a imobilului din Târgul Frumos Jud. Iaşi, proprietatea falitului Moise Leb Şmilovici din Tg. Frumos Jud. Iaşi în comptul adjud. Colonel Marin Ionescu a cărui descriere este: Un imobil de casă situat în Tg. Frumos str. Cuza Vodă No. 141, Jud. Iaşi, compus din 2 apartamente lipite unul de altul sub acelaş acoperiş, a câte 3 camere fiecare apartament, construcţie de cărămidă, acoperit cu tablă, iar ca atenanse în 2 apartamente de bucătărie. una şură de scânduri şi 2 pivniţe sub case, evaluate de expert la suma de 250.000 lei.

Se încunoştiinţează că vânzarea şi adjudecarea acestui imobil va avea loc în ziua de 14 Noembrie 1927, ora 12 a-meaza în pretorul Trib. Iaşi s. 3-a începându-se licitaţia publică de la suma de 285.000 lei cu care a fost adjudecată.

Dosar No. 1800 | 927

Preşedinte,
Portărel, V. Stănescu

ORA 2

Hotărîrea naţional-ţărăniştilor

în vederea şedinţei parlamentului

Bucureşti 27. — Astăzi la prânz comitetul de direcţie al partidului naţional-ţărănesc s'a întrunit acasă la d. Maniu şi a luat dispoziţii în ce priveşte atitudinea în şedinţa de azi a Parlamentului.

S'a hotărît că dacă d. Ionel Brătianu va lua cuvîntul, să-i răspundă d. Iuliu Maniu, printr'o cuvîntare drastică contra politicii guvernului. D. Maniu nu se va ocupa de cazul propriu zis al d-lui Manoilescu, ci va vorbi în general de chestia constituţională şi va cere reintrare în legalitate

Va lua apoi cuvântul un deputat naţional-ţărănist, care va discuta în amănunt cazul Manoilescu.

Nu s'a făcut acordul Maniu-Averescu

In întrevederea dintre domnii Maniu şi gen. Averescu, fiecare şi-a expus punotul de vedere şi atitudinea pe care o vor avea faţă de evenimente; dar nu s'a ajuns la un acord.

*

Incă de la ora 1, un puplic imens se îndreaptă spre Cameră sau staţionează pe străzi.

Măsurile de ordine sânt foarte severe.

ȘTIRI DIN ȚARĂ ȘI STRĂINĂTATE

Cercetări la Iași în legătură cu arestarea d-lui Manoilescu

Descinderea de aseară dela d. C. Capriță

D. căp. Alexandrescu, comandantul companiei de jandarmi rurali, împreună cu mai mulți jandarmi, a făcut aseară o descindere la d. Const. Capriță, în Bucium.

D. căpitan Alexandrescu a făcut o perchiziție în casa d-lui Capriță, fără a găsi însă nimic.

Sinuciderea avocatului

Albert Abramovici

Tânărul avocat Albert Abramovici bine cunoscut în localitate s'a sinucis aseară la orele 7 jum. trăgându-și un glonte de revolver în gură...

Tristul fapt s'a întâmplat la gazda lui Abramovici din str. Armeană 7. Zgomotul produs prin descărcarea revolverului, a atras atenția d-lui Av. D. Dimitriu care era vecin cu sinucisul.

Spărgându-se ușa, Abramovici a fost găsit întins la pământ într'un lac de sânge.

Era mort. Lângă el un revolver Steyer. Glontele pătrunzându-i prin gură, i-a străbătut creerul, și s'a înfipt într'o oglindă venețiană din părete.

Pe masa de lucru a sinucigașului s'au găsit 2 scrisori. Una către d. av. Coman prin care-l ruga să-l înlocuiască la un proces de la Curte și a doua, către prim procurorul Parchetului, prin care roagă să nu i se mai facă autopsia, „întrucât și-a disecat îndeajuns sufletul în viață".

S'a mai găsit și 2 însemnări una către un croitor și a doua niște adrese unde să i se înștiințeze moartea.

*

Tânărul avocat Abramovici, fusese secretarul partidului socialist din Iași.

Părinții lui sunt oameni cu stare în Botoșani.

Abramovici avea un prieten sincer în d. dr. Ghelerter.

*

Corpul tânărului av. Abramovici a fost ridicat din ordinul Parchetului și depus la morga spitalului Sft. Spiridon, până la sosirea părinților săi care au fost înștiințați aseară.

Ieri dimineață, Abramovic fusese în vizită la redacția noastră și discutase chestiunile la ordinea zilei, cu priceperea și delicatețe-i obișnuite. Nu lăsase însă să se întrevadă gândul funest de care era cuprins.

Moartea aceasta tragică, ne impresionează profund.

„OPINIA"

literară și artistică

(Continuare din pag. I-a)

să nu se dea jos cortina...tocmai la momentul oportun.

Directorul în dilemă a scos piesa din repertor.

Anatole France inedit.

Se știe că Anatole France a făcut și critică. Dar cele patru volume intitulate „La vie littéraire" nu cuprind toate articolele de acest gen ale marelui povestitor francez. Deaceia Calman Lévy, editorul lui France, a dispus să se strîngă și aceste lucrări critice inedite, pe care le va publica într'o ediție completă.

Proza originală

D-ra Otilia Cazimir își strînge bucățile în proză într'un volum, care probabil va purta titlul „Albumul cu poze".

Arta modernă !...

Roland Dorgelès, cunoscutul scriitor francez, vrând să-și bată joc de pictura contimporană, a întrebuințat un procedeu foarte original. A muiat coada unui măgar într'o oală cu diferite văpsele și i-a așezat în spate o pânză de pictat. De câte ori măgarul da din coadă, mâzgâlia pânza cu boia. Odată sfârșită această operație, Dorgelès a trimes „pictura" la o expoziție futuristă. Și culmea: juriul a primit pânza și a expus-o în salonul „pictorilor moderni"

Naufragiul pe Atlantic

al unui vapor italian

Paris 27.— Marele transatlantic „Prințesa Mafalda" plecat la 11 Octombrie dela Genua spre Rio de Janeiro și Buenos Aires, s'a scufundat în largul oceanului. El transporta 1600 persoane, 'n majoritate emigranți italieni.

Birourile oficiului italian sunt asaltate de membrii coloniei italiene, dar nu li se pot da informațiuni.

Patru vapoare au sosit imediat în ajutor și ajută la salvarea călătorilor.

Agenție Stefani confirmă că au fost salvate 1150 persoane. Se speră că nu s'au înecat decît 60 de persoane.

Prinderea unor bandiți

în localitate

In Piața Halei a fost arestat în cursul zilei de eri, de către jandarmul sergent Tanase D-tru din Reg. 4 Jandarmi și sergentul I. Mâneața din Hală, vestitul bandit Const. Stefanache, dezertor din Reg. 14 Inf. Roman. El e originar din Erbiceni.

Odată cu el a fost arestat și un prieten al lui de care era însoțit, Iosif Schwartzbach, originar din Germania. Acesta e cunoscut ca pungaș de buzunate, operând prin trenuri.

Duși la poliția IV și făcându-li-se percheziție, s'au găsit asupra lor 3 revolvere Steyer.

La cercetări au denunțat și pe gazda lor femeea Tinca Mărculeț din cart. R.M.S.

La descinderea făcută s'a găsit în casă fostul jandarm L. Polac și Gh. Mihailescu, magazonier la soc. Strungul.

In casă s'au găsit arme, haine și o mare cantitate de cartușe.

In toiul nopței au continuat cercetările, pentru arestarea tuturor gazdelor banditului.

*

Banditul, pe lângă jafurile de pe șos. Gropnița și Erbiceni este bănuit ca autorul întreitului asasinat din Mah. Lăutari și a subcomisarului Spoială din Bălți.

Un nou atac al banditului Gh. Balan

Piatra-Neamț.—Parchetul local a fost înștiințat de o nouă lovitură a banditului Gh. Balan de curând evadat din închisoarea Peatra-Neamtz.

El s'a introdus în cursul nopței în casa săteanului V. Cerdaru din Tasău.

Omul fiind surprins dormind a fost legat de laviță și torturat până a mărturisit unde se afla ascunși banii.

Desființarea cl. IV c. f. r.

Inlesniri la călătoria cu cl. III-a

După cum se știe, pe ziua de 1 Noembrie se va desființa clasa IV dela trenurile de persoane.

Pe aceiași zi se înființează biletele clasa 3-a de dus și întors până la o distanță maximă de 60 km. dela comunele rurale la comunele urbane, bilete valabile numai la trenurile de persoane și mixte.

Costul acestui bilet va fi egal cu costul unui bilet de clasa 3-a tren de persoane, pe distanța ce parcurge dus și întors, cu o reducere de 40 la sută.

Cei care beneficiază de reducere (militari, copii, funcționari etc.) nu se mai bucură de o altă reducere la acest bilet.

Aceste bilete vor fi valabile și la trenurile accelerate, care au clasa 3-a în anumite condițiuni.

Inapoerea cu asemenea bilet va trebui făcută în termen de 24 ore, socotind trenul dela ora plecării regulate a trenului întrebuințat la ducere.

Zbor America-București

proectat de doi romîni

Din Detroit, Michigham (Statele-Unite) se anunță că doi români din acel oraș, d-nii Alexandru Tăflan și Victor Retty, unul din Sibiu, iar celălalt din Beclean (Ardeal) cu avionul lor propriu, fac zboruri zilnice pe deasupra orașului Detroit și împrejurimi, pregătindu-se pentru un zbor între Detroit și București. Zborul de antrenament continuă.

Metode tari

la încasarea impozitelor

Consiliul comunal din Chișinău a hotărît să încaseze cu orice preț toate impozitele pe anul acesta. Agenții percepției s'au năpustit asupra populației, executând dispozițiile primite. Astfel în ziua de 22 Octombrie s'a ridicat dela un contribuabil pentru plata impozitelor... un samovar cu focul înăuntru.

Pentru evitarea epidemiilor

UN APEL

Primim: Serviciul Sanitar al Municipiului Iași,—față de întinderea epidemiei de scarlatină, a căreia una din cauze este și modalitatea transportului bolnavilor de la domiciliu la Spitalul de Izolare, prin trăsuri de piață, care odată ajunse la poarta spitalului, fug, pentru a sustrage dezinfectărei vechiculelor; invită în mod stăruitor pe toții Domnii Medici, ca de îndată ce constată prezența unui caz de boală contagioasă, să înștiințeze imediat printr'un bilet, trimis printr'un membru al familiei bolnavului respectiv, pe Domnul Medic al Circumscripției respective, care transportându-se de îndată la fața locului, să poată lua imediat măsurile cuvenite de poliție sanitară și izolarea bolnavului, prin trăsura specială a serviciului transportărei bolnavilor contagioși.

Aplicarea sigiliilor

la moara Baia

Fălticeni.— Am relatat despre arestarea d-lui Lupu Grünspan din Iași și loct. Teodorescu din Fălticeni, fiind acuzați de a fi săvârșit o serie de fraude cu măcinișul unei cantități de grâu pentru armată,—afacere în care este implicat și morarul Igner din Tecuci.

*

După arestările operate, d. procuror Matase însoțit de d. Jude Instructor Diaconescu, au făcut câteva descinderi la Moara Baia, unde s'au verificat registrele.

S'a numit un expert contabil pentru controlarea și verificarea scriptelor moarei.

*

In cursul instrucției d. jude Instructor Diaconescu a dispus sigilarea magaziilor în care se găsesc sacii cu făină ai comandamentului Jandarmeriei.

*

Ambii inculpați au făcut apel la Camera de punere sub acuzare.

Apelurile se vor judeca mâine.

Se fură mărfuri

din vagoanele c. f. r.

Camera de Comerț din localitate a fost înștiințată de mari furturi ce se comit la c. f. r.

Numeroase colete cu mărfuri expediate sau care vin la Iași sunt desfăcute, se golesc de mărfuri și pentru a se deruta cercetările, se umplu cu lemne sau pământ pentru a se păstra greutatea.

Astfel cunoscutul angrosist d. Mauriciu Brauchfeld expediind o ladă cu mărfuri comerciantului S. Weisenberg din Galați, lada a sosit exactă cu greutate Dar când a fost deschisă a găsit în loc de mărfuri pământ. Și cum lada a fost supusă intemperiilor, din cauza apei, toată marfa a fost avariată. Lucrul acesta repetându-se, Camera de Comerț a făcut câteva adrese la Direcția locală și Direcția generală a C. F. R-ului cerând să facă anchetă.

O rețetă americană

pentru alegerea consoartei

Regisorul american Leonard Kirkwood a recomandat newyorkezilor o nouă rețetă pentru alegerea consoartei.

Kirkwood sfătuește ca înainte de căsătorie candidata să fie închisă într'o cameră și să i se pună la dispoziție un gramafon cu 12 plăci. Dacă, pentru a nu se plictisi, fata își va alege muzica de jazz și dansuri moderne, ea trebuie să fie respinsă de oarece acest gust muzical poate fi considerat ca o dovadă că dânsa ar neferici pe viitorul ei bărbat.

Dacă însă candidata își va alege melodii simple sau cântece patriotice, aceasta e indubitabil un semn că dânsa va fi o soție și mamă exemplară.

(Ceps)

Enigma stâlpului cu capul de aur

Acum cât-va timp a murit pe moșia sa de lângă Mantova (Italia), în vârstă de 94 an, Anibal Tosci, care la averea lui a ajuns într'un mod extraordinar.

Pe drumul militar din apropierea Neapolului, lângă San Vito se afla un stâlp ridicat la începutul secolului al XIX pe care era gravată următoarea inscripțiune: La 1 Mai în fiecare an ora 6 dimineața am cap de aur".

Mai mulți ani dearândul la 1 Mai se aduna la acest stâlp o mare mulțime de oameni ca să caute capul de aur. Minunea promisă însă nu s'a ivit. Mulți au desgropat stâlpul, căutând comoara la mari adâncimi. După ce n'au găsit nimic, au pus stâlpul la locul său. Cu timpul s'a uitat de stâlp.

In anul 1851 italianul Tosci a hotărât să descopere taina stâlpului. La 1 Mai ora 6 dimineața săpă pământul tocmai acolo unde stâlpul își arunca umbra. Descoperi o urnă cu 80.000 franci aur. (Ceps).

165 naționalități în Rusia Sovietică

Academia de științe din Petrograd a publicat de curând un catalog complect al naționalităților, cari trăesc în Rusia sovietică. Numărul acestor naționalități ajunge la 165. Baza publicației Academiei de științe îl formează materialul recensământului precum și lucrările științifice. 60 din aceste neamuri nu numără mai mult de 10.000 suflete. Se află și un popor, care nu formează decât un sat de 100 locuitori.

Printre națiunile cel mai numeroase sunt rușii, cari numără 70 milioane suflete; belorușii 4 milioane; ucranienii 25 milioane; chirchizi 4 mil., uzbeci 3,7 mil., tatari 2,3 mil., evrei 6 mil., moldoveni 400.000, armeni 100 mii, gruzini 100 mii, ciuvași 102 mii, germani 1 milion.

x Ciclul de conferințe pentru răspândirea culturei cetățenești, început de Societatea „*Propășirea Iașilor*" se continuă cu conferința:

Iașul în cadrul Științei Urbanismului ținută de d. Inginer I. Andriescu-Cale Duminică 30 Octombrie, ora 10 jum. la sala Teatrului Sidoli.

INFORMAȚII

x *D. Vaida Voevod nu este bolnav cum se anunțase.*

D-sa a fost în adevăr vizitat de prietenii săi Iuliu Maniu și Mihaiu Popovici, și peste două zile va sosi în București.

x La 1 Noembrie, vor începe la ministerul sănătății examenele pentru medicii sanitari și de spitale mixte.

Tot la această dată încep și examenele de diriginți la farmacie.

x *Moarte subită.*—Eri pe peronul gării Cornești-Basarabia, a încetat subit din viață gospodarul V. Frâncu, care se pregătea să plece cu trenul spre Iași.

Vestea s'a răspândit repede în satul Cornești. Rudele lui Frâncu au alergat în grabă la gară, dar n'au putut de cât constata moartea stâlpului familiei lor.

x D. Penescu, se găsește mult mai bine și își continuă cu multă dragoste activitatea la Teatrul Național.

x I. P. S. S. Mitropolitul Pimen a plecat aseară în Capitală.

x *Epidemiile.*— La spitalul de izolare se găsesc pe ziua de azi: 73 bolnavi de scarlatină, 4 de tifos exantematic, 15 de febră tifoidă, 3 de erisipel, 1 de Pustula maligna și 3 de paralizie infantilă.

x Mâine începe la București, la Consiliul de Războiu al Corp. II Armată,— judecarea procesului intentat comuniștilor, în care este implicat și Boris Stefanov.

Din Iași a plecat azi o numeroasă delegație de membrii din partidul socialist, pentru a asista la dezbaterile procesului.

x Un chiriaș al preotului Anghel Hristea din str. Socola 154 a îngropat în pământ un cartuș de dinamită cu fitil și i-a dat foc. Cartușul a explodat, și s'au spart patru geamuri.

x *Incercare de sinucidere.* — Aseară la orele 10, d-na Aneta Stigle din str. Toma Cozma 108, a încercat să se sinucidă, bând o cantitate de 100 grame... sare de lămâie. A fost transportată imediat la spitalul de izolare unde i s'au dat toate ajutoarele și e în afară de pericol.

Lac pentru Unghii

Cel mai fin și durabil în culorile:
Alb, Roz I, Roz II și Roz III
La „JUPITER"
Piața Unirei 19
Lacul rezistă apei și timpului, fără a se coji și îngă beni.

CECILIA REITER
AVOCAT
Birou de notariat
7 jum.-8 jum. dim.—6 8 seara
Str. Armeană 18 în curte

De vânzare

Un loc în cea mai frumoasă poziție a Tatarașului de circa 1800 m. p. cu pomi fructiferi eventual și case bune 4 odăi, bucătărie, pivniță pietruită, cămări șuri, loc pentru vite, păsări, 2 intrări separate, apă, lumină, tramvai, se închiriază de la primavara.

Adresați str. Călărași 18 bis proprietara *Elena C. Crețu*

LABORATOR
special de analize medicale
Dr. MIHAIL CAMNER
Asistent universitar, șef de laborator.

Analize complecte de *urină, sânge* (pentru diagnosticul sifilisului, febrei tifoide, malariei, tifosului exantematic, anemiei, dozarea ureei în sânge, a zaharului, acidului uric, cholesterinei, etc.), *spută, lichid cefalo-rachidian, secreții diferite, puroi, lichid pleural, peritoneal* etc.
Str. Ștefan cel Mare 13 *la etaj*
Intrarea prin gang.

ORI CE BĂRBAT „BINE" SE RADE NUMAI CU FAVORITA
LAMA DE LUX
PIERRE
INTRODUSĂ IN TOATĂ LUMEA CEA MAI FINĂ AVÂND ALIAGIU DE ARGINT

De arendat

chiar de acum 50 ha. pământ arabil în apropiere de bariera Păcurari, proprietatea Anton Lupașcu.

Doritorii se vor adresa d-lui Ioan Popescu girant str. Trei Erarchi 4.

Atențiune

Atelierul mecanic de reparațiuni la masini de scris, mașini de cusut, gramofoane, arme, revolvere, biciclete, precum și garajul de închirieri de biciclete
IZRAEL WEINSTOCK
strada I. C. Brătianu 115, **s'a mutat tot în str. Brătianu la No. 83** (vis-a-vis de farmacia Regina Maria).

DOCTOR
L. HEITEL
MAMOȘ
De la clinicile din Berlin, Viena Frankfurt
Boli de femei și nașteri
Str. Săulescu 2 (alături de Biserica Talpari)
Consultațiuni 3—6 p. m.
Pentru săraci gratis zilnic.

Dr. N. Alexandrescu
Fost medic de spital
Boli interne, genito-urinare, piele și sifilis.
Consult.: 10-12 a. m. și 2-4 p. m.
Str. Lăpușneanu No. 6

„DORNASAN"
Bomboane de brad
preparate din frunze de brad ale pădurilor din Băile „Vatra-Dornei"

Bomboanele aceste conțin atât componenții balsamici ai bradului cât și menthol și produc în gură oxigen activ. Sunt deci de un efect extraordinar de bun pentru gâtlej și organele de respirație și au ca urmare simțirea cea plăcută, care de altfel se simte numai respirarea aerului prin de ozon în păduri de brad și de molift. — Indispensabil pentru fumători, cântăreți, oratori cât și pentru persoane care au nevoe a sta mult în aer prăfos. Inlătură mirosul urât din gură. Fiecare mamă să dea copiilor la eșire, totdeauna o astfel de bomboană în gura.

Fiecare carton original conține un prospect detailat.

Bomboane **„DORNASAN"** se capătă în toate farmaciile, drogheriile și depozituri de ape minerale și în bombonieriile fine. — Expediția principală **„SAPIC" S. A. Secția „Dornasan", Cernăuți.**

Observați la cumpărare marca noastră depusă.

ABONAMENTE
Lei 1000 pe un an
„ 500 „ 6 luni
„ 300 „ 3 luni

3 BANI EXEMPLARUL

SAMBATA 29 OCTOMBRIE 1927

OPINIA

ZIAR POLITIC COTIDIAN

ANUNCIURI
se primesc la toate
Agenţiile de Publicitate
şi la
Administraţia ziarului
Iaşi—Str. Gh. Mârzescou 17

LUPTA DE PARTID, PE TREPTELE TRONULUI

NE BALCANIZĂM. — GREŞEALA PERICULOASĂ A D-LUI MANIU

In şedinţa de ieri a Camerei, d. Iuliu Maniu a declarat că actul din 4 Ianuar poate fi modificat prin voinţa poporului. Adica, din monarhie constituţională hereditară, putem face, la un moment dat, monarhie electivă, **schimbând persoana monarhului după capriciile prinţilor şi după interese de partid.**

In afară de inconsecvenţa tristă a partidului naţional-ţărănesc, constatăm **o concepţie periculoasă care duce la anarhie politică.**

Aceiaş concepţie au adoptat (deocamdată) şi averescanii cu torghiştii.

La atitudinea greu de consecinţe eventuale, luată de d. Maniu, a răspuns d. Ionel Bratianu cu o morgă cam exagerată, a nenlnţând cu represiunea necruţătoare pentru menţinerea ordinei constituţionale stabilite.

*

De o destindere a situaţiei, nu mai poate fi vorba. Dimpotrivă, raporturile dintre guvern şi opoziţie s'au incordat la extrem.

Şi nefericirea cea mare este că lupta de partid a fost strămutată pe treptele Tronului.

De 60 de ani, în ţara românească nu s'au mai cunoscut frământări dinastice. Instituţiile fundamentale aveau stabilitatea necesară, iar viaţa publică era în evoluţie normală şi tindea spre o cidentalism.

Iată-ne brusc înapoiaţi la vremurile tulburi ale epocei fanariote, cu uneltiri şi certuri pentru Domnie şi cu interese de grup sau ambiţiile de persoane mai presus decât nevoile permanente ale ţării.

Cădem în halul Bulgariei, unde viaţa politică e o serie neîntreruptă de revoluţii şi contra-revoluţii; sau în halul Greciei unde politica înseamnă răsturnări violente de regim, atentate, comploturi, întroniri şi răsturnări de Regi.

Asta o fi însemnând oare, că ne trezim din apatie şi ne înviorăm politiceşte? O fi însemnând ivirea unor aspecte noui şi sporite ale civilizaţiei noastre de Stat?

Oroare, însă, o civilizaţie pur balcanică!

Şi e trist, domnilor; e trist...

X

Cum se schimbă lucrurile!

D. Axinte şi oarlismul

D. Axinte arestat! D. Axinte transportat la Bucureşti! D Axinte complotist şi răspânditor al unei proclamaţii subversive!

Uimire generală. Ştiam pe d. Axinte un om liniştit, de treabă, adică banal ca noi toţi, în oraşul acesta devenit prea banal.

Poate s'a dat importanţă prea mare lucrurilor. Dar aceasta se va lămuri mai târziu şi o va decide Bucureştiul.

Voim acum să ne ocupăm de altă latură.

*

Cum se schimbă situaţiile! Doamne, cum se schimbă, în întregime şi pe negândite!

Sânt abia câte-va luni decând d. Axinte, prefect al jud. Iaşi, veghea cu străşnicie să nu se producă agitaţii subversive în chestia actului de la 4 Ianuar.

D. prefect Axinte nu tolera nici o abatere şi era personal un adept fanatic al „ordinei constituţionale stabilite",—aşa cum era pe atunci şi guvernul în cap cu generalul Averescu

In grija de a nu se suggera macar, impresii vagi carliste, în mintea cetăţeanului, d. prefect Axinte necăjea foarte mult ziarele. O ediţie a „Opiniei" a fost cu desăvârşire oprită, fiind că publica darea de seamă de la parlament, cu discursul primului ministru Averescu şi în care se pronunţă expresia periculoasă... „4 Ianuar"!

— Domnule prefect (telefonam eu) cum puteţi confisca o declaraţie solemnă, făcută de şeful guvernului în parlamentul ţării?

— Nu pot, dragul meu (îmi explica prefectul), să admit popularizarea unor chestiuni atât de periculoase. Chiar dacă i declaraţia primului ministru, dar tot se pronunţă „4 Ianuar". Şi nu vreau sub nici o formă să dau prilej de agitaţii carliste!

*

Era o vreme ca şi cea de aseară.

Aseară, scoteam iarăşi o ediţie specială, cu declaraţiile solemne din parlament, tot în chestia actului de la 4 Ianuar.

Şi tot aseară era arestat şi transportat la Bucureşti d-nul Axinte... pentru agitaţii şi răspândire de proclamaţii carliste.

Vai, cum se schimbă lucrurile!

Rep

In pag. III-a
Ultima Oră
telegrafică şi telefonică

ARTIŞTII IEŞENI

Radu Demetrescu

Artistul de samă care a făcut şi face cinste oraşului nostru. Nu-l ieşan de baştină, dar prin lungul său stagiu în Iaşi şi printre artiştii ieşeni, şi-a câştigat dreptul de a fi considerat ca atare.

Artist desăvârşit, a fost creatorul al multor roluri, în interval de aproape două deceni. S'a identificat aât de mult cu teatrul din Iaşi, în cât e de ajuns să vorbeşti cât de puţin de acest teatru pentru ca să-ţi apară imediat figura radioasă a artistului Radu Demetrescu.

Şi e drept. Radu Demetrescu prin chipul său veşnic surâzător, prin înfăţişarea sa, prin felul de a vorbi, te câştigă îndată că schimbi câteva cuvinte cu el.

Intre altele, rămâne apreciat ca cel mai de samă, în rolul Lerault din piesa „Legea iertării" care, s'ar părea că a fost scrisă pentru dânsul.

Rolul acesta complect a fost redat cu o desăvârşită naturaleţă de maestrul Radu Demetrescu.

L'am ascultat cu plăcere şi deosebită mulţumire.

V. I. Radu

Din toată lumea

Londra în anul 2000.— Un englez cu imaginaţie bogată, a alcătuit o descripţie fantastică a Londrei, aşa cum socoteşte că va fi peste vre-o 70 de ani.

Atunci—spune dinsul—capitala britanică va avea 20 milioane locuitori. Va fi imposibil ca oraşul să se mai întindă în înălţime sau în suprafaţă. Se va mai întinde însă...sub pământ. In locul de astăzi al Capitalei va fi un parc imens; iar oraşul se va cobori la subsol,— o singură şi uriaşă clădire sub pământ.

In loc ca londonezii să se *urce*, depildă, la al 30-lea etaj, se vor *cobori* la etajul al 30-lea. Şi bine înţeles că pivniţa aceasta colosală va fi aerisită şi luminată în chipul cel mai perfecţionat.

Avantajul oraşelor—catacombe va fi că omenirea nu se va mai îngrozi de ameninţarea atacurilor aeriene, căci bombele nu vor putea străbate în aceste mormânte vii.

*

Rivalitate navală.— Guvernul din Washington a întocmit un astfel de program de construcţiuni navale încât flota de crucişătoare a Statelor-Unite să ajungă egală cu flota Angliei. In acest scop, americanii vor mai construi, în timp de 5 ani, 12 crucişătoare a 10,000 tone şi cu câte 9 tunuri.

Bine înţeles că Anglia va căuta să nu se lase ajunsă. Şi se va porni astfel o goană generală de înarmări navale.

Ce naiv, sau ce siret mai vorbeşte de pacifism?!

*

Pre-cancerul.— D-rul O. Laurent din Nisa susţine că cheia de boltă a luptei contra cancerului trebue să fie descoperirea pre-cancerului, adica a simptomului care anunţă cu siguranţă că teribila boală se va declara curând. Zona din corpul cea mai suspectă din acest punct de vedere, este aceia care are cu centru pilorul sau orificiul de eşire al stomacului. Cancerul născând e uşor de vindecat, şi aici ştiinţa trebue să caute a învinge răul.

PROCESUL ASASINĂRII LUI PETLIURA

Avocatul *Henri Torrès* şi clientul său *Salom Schwartzbard* (sus) care a fost achitat de Curtea cu Juri din Paris.

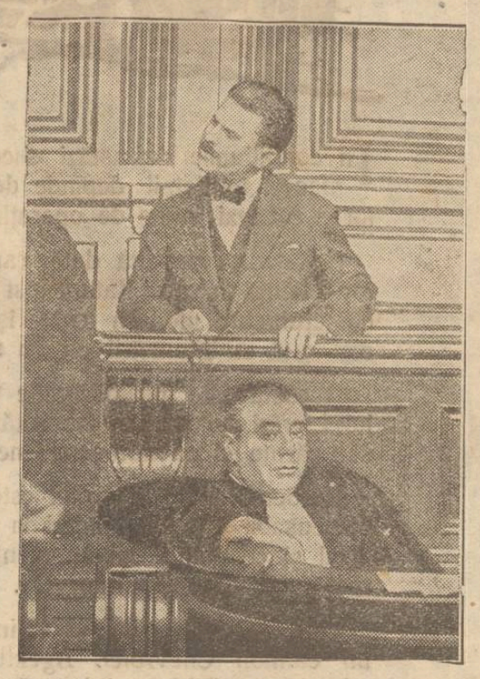

„Opinia" literară şi artistică

Pasiune goală

De curând am făcut cunoştinţă cu un domn foarte bogat. După câteva discuţii, vanitatea l-a îndemnat într'o zi să mă poftească la el acasă. Scopul acestei invitaţii l-am surprins însă mai târziu: doria numaidecât să-mi arăte, ca dealtfel tuturor cunoscuţilor săi, obiectele de artă ce le posedă şi în special biblioteca, cei drept, admirabil garnisită. Rafturile dulapului erau pline cu cărţi scumpe; numai volume elegante, legate masiv în piele şi pânză de diferite culori. Priveam această „mobilă literară" cu un amestec timid de admiraţie şi invidie. Domnul bogat îmi devenise subit un domn foarte simpatic.

De aceea poate mi-am permis o dorinţă şi i-am cerut să-mi împrumute „Harmonies, viennoises", cartea lui Cassou, pe care o zărisem într'un colţ pe birou.

— „Mă rog din toată inima— îmi răspunse politicos—e într-adevăr un volum minunat, l-am cetit cu o deosebită plăcere".

... Când am ajuns acasă, într'un gest de uimire, am observat că foile cărţii nici nu erau tăiate. Şi domnul meu redevenise subit pentru mine un domn foarte bogat.

t. b.

FAPTE

Napoleon pe ecran

De curând s'a turnat la Paris filmul „Napoleon". Modul cum a fost montat întrece tot ce s'a realizat până în prezent în această direcţie. Epoca marelui strateg este prezentată cu un fast deosebit şi regisorul, d. Abel Gance a primit unanime felicitări.

Prometeu

piesa d-lui Victor Eftimiu se va reprezinta în curând la Bucureşti, cu concursul d-nei Agatha Bârsescu.

Dicţionar sentimental

La Paris a apărut o carte cu acest titlu.

Ea cuprinde un bogat vocabular pentru îndrăgostiţii de toate nuanţele: sensuali, platonici, pasionaţi, melancolici, încrezători sau pesimişti. Sânt rezolvate mai mult sau mai puţin reuşit toate situaţiile, pe care le comportă domeniul dragostei.

La sfârşit cartea are o anexă cu sfaturi şi maxime. Editorul Fougère este extrem de satisfăcut de felul cum se vinde acest original dicţionar.

O păţanie nostimă

Pierre Mac Orlan, scriitorul francez bine cunoscut, povesteşte o întâmplare foarte nostimă. Se afla odată la restaurant în tovărăşia prietenului său, romancierul Max Iacob.

Acesta comandase o cafea. Când chelnerul i-adus cafeaua, Jacob, răsgândindu-se, îi ceru în schimb o plăcintă. Chelnerul se execută momentan şi veni îndărăt cu plăcinta.

După puţin timp Jacob se pregăti să plece fără să plătească, dar ţalul îl atacă la ieşire:—„Mă rog, nu plătiţi plăcinta?"

— „Bine, domnul meu, dar nu ţi-am dat cafeaua în locul ei?"

— „Exact, dar atunci plătiţi cafeaua?"

— „Cum o să plătesc, dacă n'am băut din ea".

Literatura originală.

Poetul I. Valerian, directorul revistei „Viaţa literară", prepară un volum de versuri intitulat „Stampe".

ASPECTE

Etatizarea manualelor didactice

Tiparul s'a scumpit enorm. Hârtia, graţie unui protecţionism exagerat a ajuns articol de lux. In asemenea condiţiuni, scriitorul care nu poate câştiga simpatiile unui editor în biurourile căruia trebue să se introducă timid cu o scrisoare de recomandaţie şi ar vrea să-şi tipărească o carte pe cont propriu, e pus în imposibilitate totală.

Mai ales poeţii au de pătimit, pentrucă versurile fiind mai puţin citite, editorii refuză sistematic sprijinul lor volumelor de poezii; specula tiparului a ajuns insuportabilă.

Dar dacă statul — respectiv ministerele artelor şi al instrucţiunii publice — nu dau atenţie acestei probleme deosebit de importante pentru cultura ţării, nu e admisibil să nu intervie atunci când e vorba de cărţi cari sânt un articol de primă necesitate: manualele didactice.

Incântat că se poate încasa cât mai mult prin timbrele aplicate pe manualele didactice, ministerul instrucţiunii aprobă preţurile exagerate ale cărţilor şcolare, dând posibilitate de îmbogăţire caselor de editură şi celor câtorva autori consacraţi în materie.

D. Mihalache a lansat o idee: etatizarea manualelor didactice; prin această măsură, statul ar fi singurul în drept să tipărească manualele de şcoală contribuind cu o cotă parte la acoperirea cheltuelilor şi s'ar scădea preţurile exorbitante de astăzi.

Ideea d-lui Mihalache, care dovedeşte astfel că sub omul politic trăeşte încă învăţătorul de la Topoloveni, trebue acceptată şi pusă în practică; şi cât mai urgent.

Dacă statul se desinteresează de cultura generală a poporului şi dă când sprijinul său autorilor de literatură, nu poate avea aceeaşi atitudine faţă de analfabetismul masselor care cer abecedare, cărţi de citire şi apoi manuale pentru diversele materii de învăţământ.

Etatizarea cărţilor de şcoală, preconizată de d. Mihalache, trebue să devină un fapt.

G. SPINA

PENTRU ASIGURAREA PĂCII INTRE POPOARE

Lordul Cecil of Chelwood, care în August şi-a dat demisia din ministerul englez, în urma unui dezacord între el şi colegii săi în chestia dezarmării şi a Societăţii Naţiunilor, a ţinut un discurs în care a spus:

— „Unul din scopurile mele părăsind puterea a fost de a putea să arăt mai liber compatrioţilor mei extrema urgenţă a problemei dezarmării căci, fără dezarmare, adică fără reducerea sau limitarea înarmărilor printr'un acord internaţional, nu putem avea nădejdea unei păci durabile în Europa?

Lordul Cecil, după ce a dezvoltat teza solidarităţii Marii Britanii cu întreaga Europa, a arătat pericolele ţării sale în caz de războiu.

— „Deci, a încheiat, când unii dintre noi insistă asupra imensei însemnătăţi pe care o prezintă chestia păcii internaţionale, nu suntem cavaleri rătăcitori, care urmăresc un scop dezinteresat. Fără îndoială, ne gândim la interesul omenirii, care este pacea, dar ne gândim şi la însemnătatea vitală pe care o prezintă dezarmarea pentru Anglia".

CRONICA DRAMATICĂ
de *Wratislavius*

TEATRUL NAŢIONAL

Turneul MAXIMILIAN-STORIN
D-ra „NASTASIA"

Comedie tragică în 3 acte de *George M. Zamfirescu*

Salut de aci pe acela care a găsit formula sub care se încurajează literatura dramatică românească. Acordându-se o bună subvenţie teatrelor particulare, acestea—la care spiritul de emulaţie al actorilor este, neîndoelnic, cu mult superior celor oficiale, se vor grăbi să caute lucrări bune. Iar autorii de talent, ştiind că şi o piesă de valoare are şansa de a vedea lumina zilei capătă şi ei un imbold puternic.

Cu chipul acesta, mai că ne este indiferent, dacă se vor strecura—pentru scură vreme, desigur, şi câteva lucrări mediocre. In nici-un caz monstruozităţi sau copilării, care sau te fac să zâmbeşti cu milă (milă pentru nefericiţii interpreţi) sau te indignează atentatul comis la răbdarea publicului spectator.

Graţie măsurii amintite, au răzbătut—în câteva luni numai mai multe lucrări dramatice mai mult decât onorabile. Au trecut la Bucureşti „*Cuiburile stărămate* a d-lor *Teleajen şi Păscu*, a văzut acolo lumina rampei.

Omul cu mârţoaga (a lui *Ciprian*) şi a prins *Domnişoara Nastasia* lucrarea mult talentatului *George Mihail Zamfirescu*. A prins. A ajuns să fie subiect de turneu a unui teatru *particular* o lucrare bună, originală, lăsând... în umbră „*Castelanele*" şi *Haremurile* exhibate de Compania oficială.

Sună ca o ironie. Pe de o parte o intoleranţă — mânâncă jăratec nu alta, când se joacă (indiferent ce) în limba lui *Molière* sau a lui Goethe, pe de alta se colindă România-Mare, cu stampila regatului, în scop „cultural" cu Umbra Castelanei din Harem...

Dar, mai bine să revenim la subiectul propriu zis. Să ne ocupăm mai de aproape, de valoroasa lucrare a domnului *Zamfirescu*, care între altele are marele merit de a'şi căuta eroii în una din sursele nespus de bogate în tipuri autentice şi cu culoare—hai, să-i zicem naţională, mahalaua noastră. Iar găsirea, la aceste tipuri autentice, a sentimentului mare, universal şi tratarea lui la un nivel artistic acestea sunt în funcţiune de spiritul de observaţie şi de talentul autorului.

In cazul de faţă, a mult talentatului autor, d. *Zamfirescu*, Domnia-sa şi-a intitulat lucrarea Comedie-tragică. De ce *comedie*? Că sunt şi tipuri umorist ce? (ca bătrânul curelar) Dar omul acesta duce cu el un morman întreg de tragizm din cele mai zguduitoare.

Dar, d. *Zamfirescu* este foarte modest. Modest şi timid, aşa cum l'am văzut, când l'am chemat la rampă şi modest — cum sunt în general oamenii de talent. Cel puţin, când încă nu's îmbătaţi de glorie.

Prin urmare, autorul şi'a intitulat **operatragedie comică.** E dreptul d-sale.

Tot în virtutea acestui drept sfânt i-a dat numele „*D-ra Nastasia*", vizând oare-cum prin aceasta nucleul, iarăşi un drept al d-sale, sfânt şi inviolabil.

Nouă însă, ne pare, că punctul central şi în jurul căruia gravitează tot conflictul, de la care se dezlănţue toată tragedia înflorătoare, acesta este *Valpaşin*.

Omul puternic şi primitiv. Cu toate cusururile şi calităţile individului tare fiziceşte, cel mai vânjos din mahala — şi cu toate cusururile tipului primitiv, care ucide fără multă filozofie, atunci când e vorba de'nlăturat „un buştean din cale" şi care fură „din mâna mitropolitului" când i-o cere femeia iubită.

Iar când femeia nu'l vrea, el omoară tot şi dă foc *la toată mahalaua!* Mai tare chiar decât eroul lui *Coşbuc*. Pentru-că este şi complect amoral. O brută. Dar care trăeşte cu vigoarea neobişnuită ce transpiră din toate mişcările sale. (*Storin!* **Storin!! STORIN!!!**)

Acesta fiind omul, veţi înţelege uşor că: va fi perfect indiferent, că fata pe care şi-a pus ochii, e de 15 ani în prietenie cu un altul şi că nu'l va vrea pe el.

(Continuarea în pag. IV-a)

Către comercianţii detailişti

In condiţiunile de astăzi succesul unei afaceri în detail depinde de un teritoriu cât mai întins de operaţiuni.

Negustorul de altă dată care îşi avea toţi clienţii în vecinătate a fost înlocuit cu comerciantul modern care îşi măsoară districtul cu kilometrii nu cu străzile.

Aceasta este posibil graţie transportului. Livrări nu se mai fac astăzi cu băeţi sau căruţe ci cu autocamioane.

Autocamionul Chevrolet este astăzi indispensabil oricarei afaceri în detail. Folosul şi economia lui au o influenţă directă asupra câştigurilor Dv.

Este de datoria Dv. să vă interesaţi de un camion Chevrolet. Agentul a cărui adresă o găsiţi mai jos vă va sta bucuros la dispoziţie cu toate amănuntele pe care aţi dori să le cereţi.

Repr esentant general pentru România

LEONIDA & Co. S/A.

BUCUREŞTI—CERNĂUŢI

Bucursale & Agenţii in toată România

CHEVROLET

UN PRODUS AL LUI GENERAL MOTORS

Muştar Românesc cu Must

Recolta nouă

se găseşte de vânzare la principalele băcănii din oraş

Depozit general: **Farmacia C. I. WERNER**

Pentru Casa Dv.
Pentru mobilele Dv.
Pentru duşamelele Dv.
Cereţi pretutindeni

FRITZELACK

LACURI ŞI EMAILURI

De calitate absolut ireproşabilă

La orice bun Magazin de Vopsele

Parchete de stejar slavon
Parchete de fag
Sobe de teracotă

Birou de construcţii
Ing. A. Klepper
Str. Ştefan cel Mare 4 (în curte)

România
Corpul Portăreilor Trib. Iaşi
PUBLICAŢIUNE No. 155
Anul 1927, luna Octomb. 22 zile

Se publică spre cunoştinţa generală că conform adresei Jud. Ocol 1 Mixt Iaşi No. 25544 | 927 se va vinde prin licitaţie publică în ziua de 2 Noembrie 1927 ora 3 p. m. averea mobilă sechestrată cu procesul verbal No. din 1 Iulie 1927 dela D-l V. Gh. Roban la pretenţia D-lui Marcu Smilovici avere compusă din: 2 biurouri, 1 cuier şi 6 scaune.

Vânzarea se va face în Piaţa Halei din Iaşi, pe bani gata şi în asistenţa comisarului respectiv.

Şef Portărel, Gh. D. Sava
Secretar, Munteanu

România
Corpul Portăreilor Trib. Iaşi
PUBLICAŢIUNE No. 160
Anul 1927, luna Octomb. 27 zile

Se publică spre cunoştinţa generală că conform adresei D-lui Jud. Ocol II Urban Iaşi sub No. 20598 | 927 se va vinde prin licitaţie publică în ziua de 15 Noembrie anul 1927 ora 15 averea mobilă secvestrată cu procesul verbal No. 782 | 1927 de la D-l Victor Oprişanu din Iaşi, strada Oancea No. 34, în pretenţia Primei Societăţi de Economie Iaşi, averea consistând din diferite mobile casnice.

Vânzarea se va face pe bani gata la domiciliul debitorului în asistenţa d-lui comisar respectiv.

Şef Portărel Indescifrabil

CAUT CAMERA MOBILATA în rare absolut separată, cartier liniştit, plătesc bine. Oferte prentru ziar sub A. 12.

BLANA de astrahan, dulapuri şi alte obiecte casnice, de vânzare, în str. Mârzescu 28.

România
Corpul Portăreilor Trib. Iaşi
PUBLICAŢIE No. 156
Anul 1927, luna Octomb. 22 zile

Se publică spre cunoştinţa generală că conform adresei Jud. Ocol II Urban Iaşi, sub No. **27157 | 1927.** se va vinde prin licitaţie publică, în ziua de 3 Noembrie 1927, ora 10 a. m. averea mobilă sequest. cu procesul verbal No. 930 | 1927 dela D-l Neculai Pascariu în calitate de tutore a casei def. Gheorghe Tanasă la pretenţia D-lui Aron Wechsler, avere compusă din: una armă de vânătoare, patru lăicere. două oglinzi, un bufet, una masă şi 5 (cinci) scaune.

Vânzarea se va face în Iaşi, str. Costachi Negri No. 25, la domiciliul debitorului pe bani gata şi în asistenţa comisarului respectiv.

Şef Portărel, Gh. D. Sava
Secretar, Munteanu

România
Tribunalul Jud. Iaşi Secţia 3-a **Comercială**
Sub Preşidenţia D-lui **M. Eşianu**
Dl. M. Păcurariu
Şedinţa din 19 Oct. 1927
PROCES-VERBAL No. . , .
TRIBUNALUL

Pe baza Art. 695 şi următori **din Cod. Com.**

HOTAREŞTE

Declară în stare de falimen pe Uşer Treiber comerciant din Com. Părliţa Jud. Iaşi.

Numeşte Sindic pe D-l Jude Sindic a Tribunalului Iaşi.

Ordonă aplicarea sigiliilor pe întreaga avere a falitului cu care se deleagă pe Dl. Jude Sindic al Tribunalului Iaşi.

Fixează provizoriu epoca încetărei plăţilor la 31 Ianuarie 1925.

Stabileşte termenul de 4 Noembrie 1927 până când creditorii sunt obligaţi să prezinte la secretariatul Sindicului declaraţille de creanţele lor.

Fixează termenul de 14 Noembrie 1927, orele 13, când se va proceda la încheerea procesului verbal de verificarea creanţelor lor.

Ordonă numitului falit ca până în termen de trei zile să prezinte bilanţul şi registrele sale comerciale.

Această sentinţă se va executa provizoriu.

Se vor îndeplini dispoziţiunile art. 709, 710 şi 943 din cod. com. şi conform art. 712 cod. comp. se va comunica câte o copie D-lui Prim Procuror şi D-lui Jude. Sindic al Tribunalului.

Cu drept de opoziţie şi apel înlăuntrul termenului prescris de art. 711 din cod. com.

Dată şi pronunţată în şedinţă publică azi 19 Octombrie 1927.

(ss) M. Eşianu
(ss) M. Păcurariu
Grefier (ss) D. M. Toma
Conformă (ss) N. Constantinescu
Conform cu originalul
M. M. Cludin

DOCTOR
Tr. Mihailescu
asistent universitar
chirurg secundar gynecolog la spit. Maternitatea
BOLI DE FEMEI, GENITO-URINARE-SIFILIS
Str. Lăpuşneanu No. 18, etaj
Telefon No. 164
Consult. 1—3

DENTISTUL
Fr. Grünberg
cu Institutul dentar, în
Strada Cuza Vodă No. 1
(vis-a-vis de Farmacia Jelea Halta Sărărie)
Execută toate lucrările de chirurgie şi proteză dentară după ultimele cerinţi ale ştiinţei.
Preţuri modeste
Consult. 9—1 şi 2 jum.—7

Dr. Marcu Cautman
BOLI INTERNE
VENERICE şi SIFILIS
Consultă zilnic 2—8 p. m.
Iaşi, str. Palat 52

DE VÂNZARE, rămase după incendiu: Un motor 45 H. P., un valtz de 75 Gantz, pentru porumb, una transmisie cu două şaibe şi lagăre 70 m | m., un compresor, pompă de apă şi ţevărie. **Preţ eftin a se adresa: Filip str. Păcurari 129.**

Solemnitate la „Maternitatea"

La Maternitate a avut loc depunerea jurământului absolventelor şcoalei de moaşe în prezenţa d-nei dr. Borcea medic primar şi directoarea şcoalei, şi a d-lor prof. dr. Bogdan, dr. C. Mârzescu medic primar al secţiei ginecologice, Gh. Baileanu directorul Epitropiei Sf. Spiridon, dr. C. Tănăsescu medic şef al oraşului, dr. C. Vasiliu medic primar al judeţului şi delegatul ministerului, d-na dr. Nastasa profesoară, d-na dr. Witner profesoară şi dr. C. Mihăilescu ş. a.

După depunerea jurământului au luat cuvântul d-na dr. Borcea, d-nii Gh. Baileanu, dr. Vasiliu delegatul ministerului şi dr. profesor Bogdan.

A urmat un banchet intim oferit de d-na Directoară dr. Borcea la care au luat parte d-na dr. Borcea, d-na dr. Nastasă, d. profesor dr. Bogdan, dr. C. Tănăsescu, dr. C. Mârzescu, dr. C. Vasiliu, dr. Aburel, dr. Mihailescu, d-ra dr. Witner, d-na Baileanu, d-na Tarapanovici, d-na Sello, d-na Botez, Păr. Andrieşi, Emile Manole, D-rand Grossu, D-rand Maccoviciuc, Răducanu, Stancov ş. a.

S'au ridicat tuasturi de d-nii profesor Bogdan, dr. Tănăsescu, dr. Mârzescu şi Gh. Baileanu aducând elogii d-nei dr. Borcea pentru felul cum conduce institutul şi Şcoala Superioară de moaşe asigurându-i prosperitatea.

D-na Directore Dr. Borcea au luat iniţiativa de a da premii la 10 absolvente care au reuşit cu medii mari, iniţiativă la care s'au asociat şi D-nii invitaţi.

Premiile s'au destribuit Sâmbătă orele 11 dimineaţa de către d-na dr. Borcea, constând din diferite articole de care au necesitate aceste absolvente la începerea carierei pe care au îmbrăţoşat-o.

Vine Tanase la Sidoli
cu reviste noui de actualitate
— cu o trupă grandioasă —
cu un balet uriaş
Vineri 11, Sâmb. 12 şi Dum. 13 Noemb.
Bilete la cassa Sidoli—Procuraţi-vi le din timp spre a evita aglomeraţiile şi a obţinea locuri bune.

DOCTORUL
R. DAMSKER
s'a mutat
în str. Ghica-Vodă No. 44-46
şi consultă zilnic:
MEDICINĂ INTERNA
Sifilis, Genito-Urinare
8—11 a. m. şi 3—7 p. m.

DOCTOR IN MEDICINĂ
M. WECHSLER
Specializat în Franţa în
ARTA DENTARĂ
Boli de gură şi de dinţi
Consult. 9-12 şi 2-7 p. m.
IAŞI, Str. Ştefan cel Mare 13
Casele Leon Mayer

STUDENŢI prepară elevi de ambe secţii (real şi modern) la toate obiectele, în condiţiunile cele mai avantajoase.
A se adresa la ziar.

DE VANZARE una casetă mare cu 2 uşi şi câteva casete mai mici. A se adresa la firma Isidore Marguies sts. Ştefan cel Mare No. 27.

DE INCHIRIAT în casele A. Braunştein str. Săulescu No. 1, două odăi pentru birou, fost ocupate de D-nii Löbel şi Mendrehovici, grănari şi subsoluri luminoase în casa nouă.

VINDEM şi cumpărăm moşii, vii, case, păduri, dăm bani cu ipotecă, plasăm oameni în serviciu, vindem şi cumpărăm vinuri şi tot felul de cereale, facem acte de notariat, având un serviciu contencios. A se adresa agenţiei „Publicitatea" Iaşi Piaţa Unirei 6, lângă Pogor.

DE INCHIRIAT de la 26 Octombrie 1927, două camere, bucătărie, antre cu geamlâc în str. Muzelor 7 bis. A se adresa în str. Trei Erarchi 4.

Figuri vechi ieşene

In capitolul I din *„Iaşii de odinioară"*— vol. II de *Rudolf Suţu,* se vorbeşte despre: coana Marghioliţa Beldiman, mama lui Alecuţa Beldiman; Didiţa Mavrocordato şi generalul Mavrocordato şi saloanele lor din str. Şeulescu, unde au concertat marele compositor Liszt şi Barbu Lăutarul; la belle Hélène—Elena Suţu, soţia lui Mihai Suţu; Alexandru Mavrocordat (Muţunachi) tatăl d-nei Olga Sturdza, surorile Elena Sturdza şi Olga Vogoride, fiicele lui begede Grigorie Sturdza; Dimitrie Mavrocordat şi salonul său din str. Seulescu; Elencu Manu donatoarea de la Sf. Spiridon şi viaţa ce a dus'o la Iaşi, Săftiţa, Pallady, Eufrosina Rosetti şi Agripina Sturdza; Maria, Elena şi Lucia Grecianu, nepoatele d-nei Steege, cele trei frumuseţi din dealul Copoului; Dimitrie Rosetti în casa sa din str. Tăutu; Leon Bogdan cu echipagiile sale frumoase, George Em. Bogdan—arbiter elegantiarum la Iaşi şi Lupu Bogdan; frumoasele surori Natalia, Marieta şi Katerina Keşcu; coana Marghioliţa Rosetti Rosnovanu; Dimitrachi Miclescu fostul ministru moldovan în palatul metropolitan din Iaşi, cu lunatecul său nepot; Bombonel Aslan şi gimbuşlucurile sale din Iaşi, Nunuţă Roznovanu, din farsele lui Costică Bogonos la un mare bal de la Teatrul Naţional, al cărui erou a fost locotenentul Jaki Bogdan; Minuţă Micleşcu, i n t i m u l lui Gheorghe Panu, coana Anuţa Lăţescu Balş la închisoarea din Păcurari, Emil Mavrocordat proprietarul fostului manej din str. Gându, cele trei frumuseţi: Lucia Mavroeni, Maria Dahar şi Natalia Mavroeny, Dimitrie Begonos şi glumele sale, Emanuel Vogoride, Eugenia Couduratu, Aglaia Moruzzi, princesa Conta Conachi Vogoride, Natalia Suţu, Adela Cogălniceanu, originala cucoană din str. Coroi, Dimitrie şi Petru Grecianu, Ghica K fal, colonelul Vârnav, Leon Ghica, generalul Savel Maniu, Alex. Sturza Nabucu, colonelul Const. Aslan, Nicu Bazimir, L. Steege, George Aslan şi Matei Canticuzino.

Constituirea consiliului comunal
din Fălticeni

Fălticeni — Ieri a avut loc constituirea consiliului comunal în prezenţa d-lui Ştefan C. Ioan, C. Dumitrescu deputaţi şi a d-lui C. Gheleme prefect. Este ales preşedinte de vârstă d. Gh. Sttino directorul liceului. D-sa mulţumeşte pentru cinstea şi onoarea făcută. Se face apelul consilierilor în următoarea ordine; S. Nicolescu, V. N. Ciurea, E. Scripeanu, Fr. Charaş, M. Alexa, M. Meirovici, I. Dorneanu, B. Bacalu, Gh. Stoica, J. Grünfeld, V. Dimitriu, H. Herman, V. Atanasiu, P. Gramadă şi Gh. Diaconiţă.

Consilierii de drept. Dr. Zwiebel, dr. Basarabescu, Gh. Sttino, Leon Brottman, ing. L. Cazaban, P. Popp, V. Costăchescu şi Păr. Kirilescu.

Se procedează la alegerea primarului. Este ales în unanimitate de voturi d-l *avocat Gogu Nicolescu.*

D-sa mulţumeşte pentru încredere generală ce i s-a acordat. Promite că-şi va sacrifica întreaga activitate pentru bunul mers a Comisiunei.

D-l V. N. Ciurea senator propune în delegaţia permanentă pe d-nii E. Scripcaru, Fr. Ilaras şi M. Abnea, iar ca supleanţi pe M. Meirovici şi V. Dimitriu.

Propunerea este bine primită alegând în unanimitate propuşii. Iau cuvântul d-lui prefect C. Ghebane, Ştefan C. Ioan deputat, Loct. Col. N. Gârlea şi V. Ciurea Senator, d-lor promit tot sprijinul dorind spor la munca consiliului.

Banchet.—Eri a avut loc un banchet organizat de corpul didactic secundar, cu ocazia eşirii la pensie a d-lui C. Drăguşanu.

Avort. — Fata Domnica Blăvan din com. Băleşeşti provocându-şi avort, a încetat din viaţă. L. NOIR.

x A fost dus la secţie Tiglin Petric din Reg. 13, care e dezertor.

O fată violată se sinucide

Botoşani 28.— Fata Paraschiva Agafiţei din comuna Deleni, după ce a fost violată de individul Costache Horeanu, şi-a uns hainele cu gaz şi le-a dat foc. In stare gravă ea a fost transportată la spitalul din Hârlău, unde după puţin timp a murit.

Horeanu a fost arestat. Z.

INFORMAŢII

x *Fostul prefect Axinte şi fostul primar Bocancea de la Gropniţa au fost trimişi la Bucureşti în urma cererei telegrafice a d-lui Comisar Regal Lt. Colonel Carpancea, care cercetează cazul d-lui Manoilescu.*

D. Lt, Col. Carpancea a mai cerut să fie trimis Consiliului de Războí al Corpului II Armată şi dosarul cercetărilor de la Iaşi.

Aseară au plecat la Bucureşti d-nii C. Marinciu, prefectul judeţului şi Vintilă Ionescu, Inspector General de Siguranţă, care vor raporta Ministrului de Interne, modul cum au decurs cercetările în afacerea manifestelor subversive.

x Aseară s'a întrunit la Prefectura consiliul judeţean sub preşedinţia d-lui C. Căpriţă.

Au continuat discuţiunele asupra raportului comisiunei financiare şi de control.

Consiliul a cerut pretorilor să exercite un control mai serios pe la autorităţile comunale din judeţ.

x Consiliul de războí a achitat pe ceferiştii din Ungheni Ionea, Chip Lascar, Iacob, Caraiman şi alţii, care fuseseră acuzaţi că ar fi sustras piese de la locomotive şi vagoane.

x Asociaţia Culturală a Femeilor Evreice anunţă redeschiderea Grădinii de Copiii (Ganleladim). Inscrierile încep de Luni 31 Oct. a. c. şi vor continua şi în zilele următoare, între orele 4—6 în sala Cultura.

x *Impuşcat din imprudenţă.*— Eri după amiază flăcăul Gh. Onofrei din comuna Costuleni (Iaşi) umblând cu un revolver, fără să ştie că arma este încărcată, s'a împuşcat din imprudenţă.

In stare gravă, victima a fost internată la spitalul *Sf.* Spiridon.

x **Muzicale.**—Magazinul de muzică I. Braşcu din str. Lăpuşneanu, a adus şi pus în vânzare mult aşteptatul tango *„Petale Albe"* Op. 51 o nouă lucrare a d-lui *Basile Lupu avocat* şi apreciat compozitor muzical din Iaşi, iar cuvintele de talentatul poet *Al. Vâjâianu Uz.* Cunoaştem această lucrare merituoasă întru cât am avut prilejul de a o auzi frumos executată mai înainte de a fi imprimată; suntem siguri de succesul ei desăvârşit şi de aceia o recomandăm călduros atât, dansatorilor pasionaţi de tango cât şi cântăreţilor de muzică sentimentală.

x Suntem informaţi că pictorii *Nelly Ştinbel* şi *D. Sadoveanu* vor deschide în ziua de 1 Noembrie a. c. o expoziţie de pictură într'una din sălile palatului *„Viaţa Românească"* din str. Alexandri (alături de Primărie).

x Toţi funcţionarii Comerciali, care fac parte din Societatea „Generala" Regionala Iaşi, sunt cu insistenţă rugaţi a se prezinta Duminică 30 Oct. crt. ora 9 jum. a. m. la sediul Societăţii, pentru a li se pune viza trimestrială. Aceasta, pentru bunul mers al societăţii.

x D. dr. Fingerhut, distinsul medic primar al spitalului israelit, după o activitate rodnică la clinicele din Paris, se află acum la Berlin, lucrând în cele mai de seamă clinici din capitala Germaniei. D. dr. Fingerhut se înapoiază la 10 Noembrie la Iaşi.

x A fost dus la poliţie Neculai Şerban din Mah. Frumoasa, la reclamaţia lui Aron Şloimovici din str. C. Negri 3, care-l acuză că i-a furat o pereche de pantofi.

x *Scarlatina*— S'au mai declarat două cazuri noi de scarlatină în străzile Elena Doamna şi I. C. Brătianu. Bolnavii au fost izolaţi.

ULTIMA ORA

Instrucţia terminată în afacerea Manoilescu

Urmărirea unor ofiţeri superiori

Bucureşti 28. — Aseară s'a terminat instrucţia în chestia Manoilescu. Astăzi începe redactarea ordonanţei definitive, care se crede că va fi terminată mâne seară. Apoi comandamentul corpului II armată va da ordonanţa de urmărire.

E probabil că procesul se va judeca la începutul săptămânei viitoare.

Dezbaterile vor avea loc la secţia II a consiliului corpului II. Oficiul de comisar regal îl va face d. lt. colonel Titus Carapancea.

Cercetarea colonelului Teodorescu

Colonelul Paul Teodorescu de la un centru de instrucţie al aviaţiei din Ardeal se află la dispoziţia parcâetului militar din Capitală. Cercetările sunt ţăcute de d. general Iujescu.

Ziarul „Cuvântul" anunţă că s'a şi emis mandat de arestare contra d-lui Teodorescu.

Este totuşi probabil că col. Teodorescu nu va fi menţinut sub anchetă. Intr'adevăr s'au găsit la el anumite scrisori trimise din Paris, dar se afirmă că n'au un caracter compromiţător.

Un colonel dispărut

Eri s'a făcut o descindere la locuinţa d lui colonel Giosan din aviaţie. El a fost pus sub urmărire şi s'a lansat mandat de arestare în contra lui.

Până acum însă colonelul Giosanu n'a putut fi găsit nicăeri.

Alte cercetări

D. comisar raportor maior Pruteanu a fost eri la Jilava unde a luat un nou interogator d-lui Manoilescu. Apoi s'a dus la siguranţa generală unde se aflau d-nii Stelian Popescu, Tătărăscu şi alţi şefi ai autorităţilor.

Aseară la ora 8 a avut loc o nouă consfătuire la siguranţa generală unde a fost din nou interogat d. colonel Teodorescu.

D. Axinte în Bucureşti

Fostul prefect de Iaşi Axinte şi fostul primar Bocancea din Gropniţa au ajuns astăzi dimineaţă în Capitală. Ei au fost transportaţi deadreptul la Consiliul de război.

Socialiştii franceji

pentru menţinerea raporturilor franco-ruse

Paris 28.— Socialiştii au organizat un mee ing pentru menţinerea raporturilor franco-ruse. D. Leon Blum a arătat riscurile de războiu care ameninţă Europa şi care ar fi agravate în cazul ruperii raporturilor între Franţa şi Soviete.

La sfîrşitul întrunirii un grup de comunişti a încercat să provoace tulburări.

Alt vapor italian scufundat

Londra 28 — Vaporul italian „Isabo" a eşuat lângă insula Tcili la sad-vest de coasta engleză şi peste puţin timp s'a înecat.

11 persoane au pierit în valuri.

Antisemitismul în Ungaria

Budapesta 28. — Un grup de studenţi s'a dedat la tulburări antisemite şi la devastări.

Conspiraţie în Bulgaria

Bucureşti 28. — Din Sofia se anunţă că la Ferdinandovo s'a descoperit o vastă conspiraţie şi s'a operat numeroase arestări.

Poliţia a dat de un depozit clandestin de arme şi muniţiuni de provenienţă străină.

TRATATUL ruso-leton

Paris 28.—Tratatul de comerţ ruso-leton, ratificat de parlamentul din Riga, reglementează —pe baza clauzei naţiunii celei mai favorizate—situaţia, drepturile şi protecţia persoanelor fizice şi juridice din ambele ţări; deasemenea circulaţia mărfurilor şi relaţiile consulare.

In partea a doua se cuprinde o convenţie vamală, prin care ambele părţi acordă reduceri de tarife. Exportul leton în Rusia va trebui să atingă un minim de 40 milioane franci aur pe an.

Tratatul e încheiat pe cinci ani, dar cu facultatea de a fi denunţat după un an de la intrarea în vigoare.

Congres naţional-ţărănesc la Botoşani

Botoşani 28.— Ieri după masă a avut loc congresul partidului naţional-ţărănist din localitate. D. Irimescu, preşedintele congresului, a fost ales şi în delegaţia pentru marele congres dela Alba-Iulia.

D-sa a fost salutat cu multă simpatie de cei prezenţi. A urmat un banchet, la care au luat cuvîntul d-nii Irimescu şi Adrian Ioachimescu, toastînd pentru partidul naţional-ţărănesc.

Z.

Studenţii ieşeni în uniformă

O mişcare demnă de a fi înregistrată s'a petrecut în ultimul timp printre studenţii ieşeni.

De unde până acum, începând chiar din cursul superior liceal, şcolărimea caută să lepede tunica strâmtă şi închisă până la gât şi chipiul garnisit cu panglici colorate, — astăzi studenţii se reîntorc la vechea uniformă.

Studenţii au început a purta chipie frumoase de catifea roşie, albastră, sau bleu-marine; în fruntea cărora însigne de fir indică facultatea din care face parte studentul, însigne studenţilor dela Facultatea de drept este balanţa cu talgere, a celor dela Facultatea de medicină, capul de mort; electrotechnică, fulgerul.

Este interesant de arătat că şi elevii conservatorului, şi chiar multe eleve, au început să poarte chipie, iar în frunte au o lyră.

INFORMAŢII

SCENE DIN GARĂ LA TRANSPORTAREA FOSTULUI PREFECT AXINTE

Aseară în gara Iaşi, d. Axinte părea obosit,—şi autorităţile au convenit ca să călătorească în vagon-lit, bine înţeles achitând costul biletului şi pentru d. Sprinceană, şeful serviciului de urmăriri, care îl însoţea.

D. Sprinceană, transporta în acelaş timp şi documentele cuvenite. Pe peronul gării, d. Axinte salută pe cunoscuţi, fără însă a sta de vorbă cu cineva.

Cu acelaşi tren, a fost transportat la Bucureşti şi Bocancea, fost primar rural. Acesta a luat loc într'o cabină din clasa a treia, însoţit de un ofiţer de poliţie.

In gară s'au luat oare care măsuri de prevenire,— şi aci trebue recunoscut tactul domnului Lăzărescu—însă în chip foarte discret, — aşa că mulţimea de călători nici nu observară, că se petrece ceva mai deosebit.

In piaţa Unirii, d. Omer Popovici stătea de vorbă cu câţiva prieteni. Fostul deputat confirma faptul că i s'a perchiziţionat locuinţa, dar că nu s'a găsit nimic compromiţător.

x Inmormântareaa avocatului Abramovici — Astăzi a avut loc înmormântarea regretatului avocat Albert Abramovici. Pe carul mortuar erau depuse coroane din partea baroului, a prietinilor, a organizaţiei social-democrate şi a cercului Weker.

La cimitirul israelit au vorbit d-nii Virgil Ionescu şi avocat Grünspan.

ECOU

— Cursul *particular* de violină al D-lui Mircea Bârsan, profesor la Conservatorul din localitate începe la 1 Noembrie curent. — Inscrierile se pot face zilnic între 1—3 p. m. în str. Cogălniceanu No. 4, până la 31 Octombrie.

DOCTOR
L. HEITEL
MAMOŞ
De la clinicile din Berlin, Viena Frankfurt
Boli de femei şi naşteri
Str. Săulescu 2 (alături de Biserica Talpărari)
Consultaţiuni 3—6 p. m.
Pentru săraci gratis zilnic.

ORA 2

CONSFĂTUIRILE POLITICE DE ASTĂZI

Bucureşti 28.— La clubul naţional-ţărănesc s'a întrunit astăzi sfatul parlamentar şi comitetul de direcţie al partidului.

S'au ales delegaţii centrului la congresele judeţene din ţară, care vor avea loc la 30 Oct., 4 şi 8 Nov., ca premergătoare congresului din Alba-Iulia.

S'a discutat despre desemnarea parlamentarilor care să vorbească la mesaj, dar chestiunea încă n'a fost rezolvată.

Banchet pentru d. Maniu

Toţi cei prezenţi au felicitat pe d. Maniu pentru interesantul şi frumosul discurs rostit în şedinţa de ieri a Camerei.

S'a hotărât să se organizeze un banchet în onoarea şefului partidului naţional-ţărănesc.

Consfătuirea averesoanilor

Astăzi la prînz s'a întrunit comitetul de direcţie al partidului poporului sub preşedinţia d-lui gen. Averescu.

D. Averescu a început să facă o expunere asupra cazului Manoilescu, arătînd că arestarea este ilegală, iar acuzaţiile ce se aduc sînt neserioase.

Şedinţa continuă.

Unicul specialist în această branşă
în toată Moldova, Bucovina şi Basarabia, care garantează reuşita deplină.
Blănurile **de orice natură**, purtate şi decolorate, *se vâpsesc*, se curăţă, se recolorează şi se înălbesc, făcându-se ca noi, lucioase, flexibile, *fără să se steargă sau să se decoloreze*, numai la: Renumita şi sistematica fabrică de **Boiangerie şi curăţătorie chimică**
„IDEAL"
LUSTGARTEN OSIAS
Centrala: Iaşi, str. Pantelimon No. 42
Sucursale: str. Cuza Vodă No. 9
„ str. Nicolina No. 4

RĂCELI-NEVRALGII-GUTURAI

DURERI DE CAP
ALUNGĂ IMEDIAT
TESTA
De vînzare în toate Farmaciile şi Drogueriile din România

Proectul de amnistie

Bucureşti 28. Proectul de amnistie este gata întocmit şi va fi depus în parlament imediat după terminarea discuţiei la Mesaj.

Intrevedere Brătianu-Averescu

Bucureşti 28— Inainte de a se începe şedinţa de eri a Parlamentului, d. Ionel Brătianu a avut o scurtă întrevedere cu d. general Avereecu în cabinetul preşedinţiei senatului.

Au fost prezenţi d-ii Nicolaescu, Argetoianu, Stelian Popescu şi Lapedatu. Tot atunci a sosit şi d. Papacostea de la Cameră pentru a-l pune în curent pe d. Averescu cu cele declarate acolo.

Zvonuri ciudate

în jurul soufundării vaporului „Prinţesa Mafalda"

Londra 28.— In legătură cu naufragiul vasului „Principesa Mafalda" circulă zvonuri cari au provocat surprindere.

De oarece din ancheta întreprinsă nu s'a putut stabili cauza exactă a dezastrului, unii interesaţi au căutat să speculeze situaţia în baza faptului că vasul „Principesa Mafalda" a fost de curând asigurat la Societatea „London Marine" cu suma de 81.000 lire sterline. De asemeni din cercetările întreprinse s'a stabilit că încărcătura vasului a fost asigurată pentru sume considerabile.

Ancheta continuă.

Execuţii în Rusia

Londra 28.—Din Rusia se anunţă că în oraşul Briansa au fost executate 10 persoane fără nici o judecată, ci numai din simplul ordin al poliţiei Ceka.

Atentat în Jugoslavia

Belgrad 28.— Astănoapte trei indivizi au încercat să atenteze contra depozitului de muniţi din Kragujloe.

După o luptă cu garda depozitului, atentatorii au dispărut.

Nou complot catalan

pe teritorul francez

Paris 28.—Siguranţa generală din Paris, confirmă ştirea că catalanii ar intenţiona să reia proectul care a fost descoperit anul trecut de a trece prin Franţa arme şi muniţiuni în Catalania.

Serviciile poliţieneşti au luat la frontiera spaniolă măsurile preventive necesare.

Procesul asasinatului

din calea Dudeşti

Bucureşti 28. — La curtea cu juri Ilfov a început eri judecarea bandei Romanovici, Brandabura etc. ea a asasinat pe soţii Roth în calea Dudeşti.

S'au luat interogatoriile acuzaţilor şi s'a început ascultarea martorilor. Procesul continuă.

Trenul Orient - expres

atacat cu pietre

Braşov 28.— Trenul Orient-expres la ieşirea din gara Dirste a fost atacat cu pietre de nişte necunoscuţi. S'au spart mai multe geamuri, iar d. Ionescu Tudor, şeful trenului a fost serios lovit.

Tratativele ROMÂNO-GERMANE

Berlin 23.—„Politisch Correspondenz" se ocupă de raporturile româno-germane Scrie că la ultima sesiune din Geneva, cu prilejul convorbirilor dintre d-nii Streseman şi Titulescu, s'a constatat tendinţe de a se înlătura diferendele dintre cele două ţări, în scop de a se intensifica legăturile economici.

D. von Mutzius, ministrul Germaniei la Bucureşti, a fost autorizat să continue tratativele.

Chestiunea despăgubirei pentru emisiunea de bilete de bancă făcută de Germania în timpul ocupaţiei, mai provoacă unele dificultăţi. Se speră însă în posibilitatea încheierii unui acord general.

Tribunalul Jud. Iaşi Secţia III-a
Publicaţie de Vânzare
No. 7819 din 24 Octomb. 1927

Tribunalul Iaşi s. III-a în urma raportului D-lui Jude Sindic Trib. Iaşi s. III-a No. 4010 | 927, prin Jurnalul No. 7170 | 1927, a autorizat să scoată din nou în vânzare prin licitaţie publică şi în condiţiunile Jurnalului anterior averea mobilă, mobilier casnic şi portofoliul falitilor Ghetel & Pincovschi din I şi compusă din mărfuri de prăvălie şi mobilier de prăvălie evaluate la suma de 484.794 lei aflată în Iaşi str. Dreaptă No. 1, mobilier casnic a falitului Al. Ghetler evaluat la suma de 56.000 lei aflat în Iaşi str. Păcurari No. 49, mobilierul casnic a falitului Pincovschi evaluat la suma de 31.000 lei aflat în Iaşi strada Ornescu No. 1 şi portofoliul evaluat la suma de 188.371 lei.

Se încunoştiinţează că vânzarea şi adjudecarea acestei averi va avea loc în ziua de 14 Noembrie 1927, ora 14 p, m. la faţa locului mai sus arătat, iar a portofoliului în camera Jud. Sindic Trib. Iaşi, începându-se licitaţia publică de la sumele evaluate de expert, cu facultatea D-lui Jude Sindic de a o începe şi de la o sumă mai mică, sub rezerva omologărei Tribunalului. Dosar No. 6 | 1927

Preşedinte, M. Eşianu
Portărel, V. Stănescu

Tribunalul Jud. Iaşi S-ţia III-a
PUBLICAŢIE DE VÂNZARE
No. 7652 din 19 Octomb. 1927

Tribunalului Iaşi S. III-a prin Jurnalul No. 7259 | 1927 în urma raportului D-lui Jude Sindic No. 4036 | 1927 a autorizat din nou Corpul Portăreilor Iaşi, să facă formele de vânzare prin licitaţie publică a imobilului din Târgul Frumos Jud. Iaşi, proprietatea falitului Moise Leb Şmilovici din Tg. Frumos Jud. Iaşi în comptul adjud. Colonel Marin Ionescu a cărui descriere este: Un imobil de casă situat în Tg. Frumos str. Cuza Vodă No. 141, Jud. Iaşi, compus din 2 apartamente lipite unul de altul sub acelaş acoperiş, a câte 3 camere fiecare apartament, construcţie de cărămidă, acoperit cu tablă, iar ca atenanse în 2 apartamente de bucătărie. una şură de scânduri şi 2 pivniţe sub case, evaluate de expert la suma de 250.000 lei.

Se încunoştiinţează că vânzarea şi adjudecarea acestui imobil va avea loc în ziua de 14 Noembrie 1927, ora 12 a-meazâ în pretorul Trib. Iaşi s. 3-a începându-se licitaţia publică de la suma de 285.000 lei cu care a fost adjudecată.

Dosar No. 1800 | 927

Preşedinte,
Portărel, V. Stănescu

ȘTIRI DIN ȚARĂ ȘI STRĂINĂTATE

DIN EDIȚIA SPECIALĂ DE ASEARĂ

Ordinea constituțională în discuția parlamentului

— 27 Octombre —

CAMERA.—**D. I. I. C. Brătianu**, președintele consiliului, citește declarația în legătură cu arestările din ultimul timp. Arată că cine încearcă desființarea sau schimbarea temeiurilor statului, în care intră și Coroana, este un inamic al țării și se va zdrobi de hotărîrea neclintită a guvernului.

Definește ce înseamnă inamic al statului, arătând că e și acela care încearcă să ia coroana de pe capul suveranului legitim, venit la tron prin îndeplinirea tuturor formelor legale.

D. Brătianu închee spunând că cine încearcă prin plebiscit, prin combinații de partide sau prin orice mijloace, să desființeze starea actuală, întreprinde o acțiune contra siguranței statului.

*

D. **Iuliu Maniu**, șeful partidului național-țărănesc, citește o declarație, protestând contra arestării d-lui Manoilescu, cerând ca cercetările să se facă de justiție civilă.

Spune că și partidul naț.-țărănesc e de părere ca forma statului și integritatea sa nu trebuesc atinse.

Ocupându-se de renunțarea la tron a fostului principe Carol, arată că la consiliul de coroană a fost pentru o încercare de a convinge pe principele Carol să revină asupra hotărârei sale, pentru a se evita lupte intestine mai târziu. Multă vreme, principele Carol a spus că nu revine.

Astăzi declară că țara îl vrea și se pune la dispoziția țării. Țara e suverană și poate hotărî acest lucru, dacă e în interesul statului.

D. *I. G. Duca* amintește că în Februar trecut d. gen. Averescu a declarat dela tribuna camerei că oricine va voi să deschidă chestia prințului Carol, va suferi rigorile legii.

D. *V. Sassu* dă cetire unei moțiuni de încredere, care e votată în unanimitate. Național-țărăniștii și averescanii s'au abținut.

*

SENATUL—D. *I. I. C. Brătianu* citește aceiași declarație ca la Cameră.

D. gen. *Averescu* citește și d-sa declarația cetită de d. Papacostea în numele partidului poporului, apoi d. G. Mironescu citește declarația partidului național-țărănesc.

D. *I. I. C. Brătianu* afirmă că deasupra tuturor legilor stă ordinea constituțională care nu trebue tulburată.

La urmă d. *Orleanu* propune o moțiune de încredere în guvern, care e votată.

*

D. I. Brătianu analizează discursul d-lui Maniu. Recunoaște că țara e suverană, dar vrea să-și exprime voința conform constituției. A pune în discuție o chestie pentru care o soluție legală nu există, e a fi vinător.

Spune că partidul liberal a fost adus la putere regele de Ferdinand și va rămâne încă la putere pentru a guverna cu folos țara.

*

D. *P. Papacostea* citește o declarație în numele partidului poporului, prin care protestează contra arestării d-lui Manoilescu.

Un tren căzut în prăpastie

Se anunță din Belgrad că pe linia Mostar, lângă Serajevo, a căzut un tren de marfă în prăpastie, din cauza ruperei unui viaduct. Mecanicul a fost grav rănit. Numărul morților nu se cunoaște.

Pentru evitarea epidemiilor

UN APEL

Primim: Serviciul Sanitar al Municipiului Iași,—față de întinderea epidemiei de scarlatină, a căreia una din cauze este și modalitatea transportului bolnavilor de la domiciliu la Spitalul de Izolare, prin trăsuri de piață, care odată ajunse la poarta spitalului, fug, pentru a sustrage dezinfectărei vehiculelor; invită în mod stăruitor pe toții Domnii Medici, ca de îndată ce constată prezența unui caz de boală contagioasă, să înștiințeze imediat printr'un bilet, trimis printr'un membru al familiei bolnavului respectiv, pe Domnul Medic al Circumscripției respective, care transportându-se de îndată la fața locului, să poată lua imediat măsurile cuvenite de poliție sanitară și izolarea bolnavului, prin trăsura specială a serviciului transportărei bolnavilor contagioși.

x D. dr. Bazgan a fost numit medic primar al spitalului „Sf. Spiridon" din Galați.

Reorganizarea serviciilor c. f. r.

Inspecția d-lui Scutaru la Iași

D. **Scutaru, inspector general c. f. r., a fost eri în Iași.** D-sa a lucrat la diferitele servicii, în vederea schimbării în organizația c. f. r. care are a se face în curând.

D. Scutaru e de acord cu proectul reînființării inspectoratelor.

„Revenim — ne spune fostul director al regiunii ceferiste din Iași,—la organizarea temeinică a căilor noastre ferate de înainte de războiu și care a dat rezultatele cele mai bune".

Și la a doua întrebare a noastră, d. Scutaru ne spune:

— „Să nu aibă nimeni nici o teamă. Se păstrează principiul descentralizării, așa că nu se va aduce nici o întârziere în lucrări".

Știind că din inițiativa d-lui Scutaru, s'a ridicat la Buzău,—domiciliul d-lui Scutaru,— un cartier întreg de locuințe pentru ceferiști, — cerem confirmarea.

Și d. Scutaru ne răspunde:

— „Mi-a fost dor de Râpa Galbenă din Iași și am făcut o Râpă Galbenă la Buzău".

Hotărât, d-nul Scutaru nu uită Iașul.

DAN

D. Axinte și fostul primar Bocancea transportați la București

Ei vor fi probabil judecați la Consiliul de războiu al Corp. II

In ediția specială de aseară a „Opiniei" am anunțat că s'a hotărât trimiterea d-lui I. Axinte la Siguranța Generală din București.

Intre timp, autoritățile au mai făcut câteva descinderi la unii fruntași averescani din comunele Coarnele Caprei, Plugari și Gropnița.

Fostul primar din Gropnița, Bocancea a fost arestat, întru cât s'au găsit câteva manifeste conținând proclamația fostului prinț Carol.

*

Aseară cu primul accelerat de 8.20 d-nii Axinte și Bocancea au fost trimiși la București, însoțiți de d. comisar Sprînceană șeful Brigăzii de Urmărire.

Cei doi arestați vor fi înaintați Siguranței Generale, iar apoi Consiliului de Războiu.

*

D. I. Axinte, care la început nu recunoștea acuzațiile ce i se aduceau, a declarat la urmă că în adevăr a tipărit două sute de manifeste după o scrisoare a Prințului Carol, pe care le-a împărțit prietenilor.

*

După cât se afirmă, instrucția cazului va fi făcută la Consiliul de Războiu din Capitală, unde cei doi arestați vor fi judecați pentru complot contra domnitorului, ca și d. Manoilescu.

Dar Cabinetul I Instrucție care a făcut cercetările în afacerea Axinte, n'a emis mandat de arestare contra fostului prefect de județ.

*

Conducerea centrală a Partidului Poporului a fost imediat înștiințată de cercetările și arestările din Iași.

Nu este exclus ca chestiunea să fie adusă în discuția Camerei.

*

D. Omer Popovici a trimis o scrisoare d-lui Manoilescu, la Jilava cerându-i permisiunea de a se înscrie printre apărătorii săi în fața Consiliului de Războiu.

*

Autoritățile din Iași continuă investigațiile.

L. PL

INFORMAȚII

x UN PROCES RAR.—Curtea de apel a achitat eri pe bătrîna cârciumăreasă Beila Buium Șulim din Vutcani-Fălciu, acuzată de instigațiuni contra religiei dominante în stat.

Intr'o ceartă cu preotul satului, bătrâna n'a vrut să recunoască una din dogmele religiei creștine, cum că Sf. Maria a conceput pe Isus, rămânând fecioară.

Poporănii satului au reclamat-o la Parchetul de Fălciu, care a dat-o în judecată, iar Tribunalul de Fălciu, a condamnat-o la 15 zile închisoare.

x La Casa Muncii ceferiste din București, are loc azi o importantă consfătuire a medicilor, care conduc dispensariile pentru tuberculoși, create de această instituție. Din Iași participă d. dr. Cădere.

x *Mâine dimineață se va oficia la toate bisericile câte un serviciu religios cu prilejul aniversărei nașterei M. S. Regina Maria care împlinește 52 ani.*

La Mitropolia Moldovei se va oficia la orele 11 dimineață un Te-Deum la care vor participa șefii autorităților locale.

Se vor da și onoruri militare.

Piața Valutară

Leul la Paris a cotat ieri 15,70; la Zurich 3.17.

Devizele în Capitală au notat: Francul francez 6,41; belga belgiană 22,75; francul elvețian 31,50; lira engleză 796; dolarul 163; lira italiană 8.96; coroana cehă 4.80; Rentenmark 38.85.

x D-nii colonel St. Davidescu și medic dr. Nădejde au fost numiți directori ai școalei de subofițeri care funcționează în localul liceului militar din Iași.

x Curtea de Apel din Iași secția II, a redus la 1 an închisoare pedeapsa flăcăului D-tru C. Rusu din Brăești în etate de 20 ani, care fusese condamnat la 3 ani închisoare de Trib. Iași.

Flăcăul, întâlnind pe șoseaua Tg. Frumos-Brăești pe copila Aglaia Ion A Petrei din Tg Frumos —în etate de 10 ani, a violat-o.

x D. Frâncu, inspector general c. f. r. sosește Duminecă în Iași. D-sa are ca misiune clasificarea funcționarilor de la diferitele servicii locale în vederea noii organizații ce se așteaptă la căile ferate.

x Camera de punere sub acuzare din Constanța a admis apelul d-lui N. D. Cocea și a anulat mandatul de arestare ce fusese lansat contra d-sale.

x Consiliul municipal din Temișoara a hotărât să dea unei străzi a orașului, numele regretatului tenor Traian Grozăvescu.

x Consistorul metropolitan a început astăzi dimineață, judecarea apelului pr. I. Popescu-Călărași, contra hotărârei dată de Episcopia Galați.

x *Convocarea podgorenilor.*—Podgorenii din județul Iași, sunt convocați pentru Duminecă 30 Octombrie a. c. la orele 10 dimineața la Banca Podgorenilor din localitate str. Arcu 1 pentru a lua cunoștință de condițiunile în care se acordă împrumuturi din creditul de resistență de 10 milioane lei, pus la dispoziție de Banca Națională.

Cu această ocazie podgorenii sunt rugați să comunice băncei cantitățile de vin recoltate în toamna acestui an și întinderea de vie ce o posedă.

x D. Ing. C. Tăutu—care a condus cu rar devotament și competință lucrările de preschimbare a liniilor de tramvai din str. Cuza-Vodă ne dă explicații juste în chestia reparării străzii.

Lucrători pavagii nu există suficienți în Iași și nici nu voesc să lucreze nu voesc să lucreze noaptea.

Față de această situație și în limita materialului disponibil refacerea străzii se face cu maximum de iuțeală posibil.

x *Razie polițienească.*—O puternică razie a fost organizată în cursul nopții de Brigada de Urmărire.

Echipele de agenți și jandarmi conduse de d-nii subcomisari Mihoci și Gonzolet, au arestat peste 100 de vagabonzi.

Intre aceștia se aflau și gazdele vestitului bandit Const. Ștefanache, adică Elena Munteanu din str. Toma Cozma 109 și fica ei Florica.

Elena Munteanu este mama banditului Munteanu, care-și executa 5 ani închisoare, în penitenciarul Galata pentru talhării.

x **Examenul de capacitate pentru normaliști.**—Marți 1 Noembrie a. c, se va ține la școala normală „Vasile Lupu" examenul de capacitate. Se pot prezenta normaliștii căzuți la examenele anterioare de capacitate, seminariștii *cu diplomă* de absolvire a unui seminar și învățătorii ajutori.

x In str. Sărărie 135 în curtea d-nei Victoria Vrânceanu, făcându-se niște săpături s'a găsit într'un coș mai multe oseminte omenești.

Se fac cercetări.

x *In apărarea d-lui Manoilescu.*— Eri s'a expediat o telegramă d-lui Manoilescu, prin care o sumă de 12 avocați averescani din localitate, au cerut să-l asiste la proces.

Aceiași ofertă au făcut și doi cunoscuți avocați național-țărăniști din Iași.

x Cursurile școalei de ucenici No. 1, din strada Lascar Catargiu, se deschid Marți 1 Noembrie ora 6 seara, când toți ucenicii vor fi prezenți.

Se atrage atenția patronilor că orice lipsă dela cursuri va fi amendată conform legei obligativităței învățământului complimentar, care prevede și închisoare în caz de recidivă.

O sută „Siluete Literare"

Se cuprind în cele trei volume ale scriitorului renan *H. Eulenberg*, traduse de d. C. Săteanu și anume:

„Siluete Literare".

Alte Siluete literare și artistice.

„Ultime Siluete".

Noul volum intitulat *„Ultime Siluete"* are următorul cuprins Van Gogh, Jean Paul, Luther, Goethe și Italia, Robert Schumann, Giordano Bruno, Tiepolo, Columb, Pascal, Bulov, Milton, Eichendorff, El. Greco, Andersen, Auzengruber, Berlioz, Washington, L. Tai-Pe, Balzac, Reynolds, D'Assisi, Leopardi, Dürer, Gluck Ruckert, Geibel, Keller, Conrad F. Meyer, Goldoni, Bismark, Bleichröder, Maeterlink și H. Eulenberg.

Impreună cu cele două volume anterioare „Siluete Literare" și „Alte Siluete Literare", acest nou volum „ULTIME SILUETE" constitue o adevărată enciclopedie de o mie pagini cu o sută de studii literare și artistice.

Volumul costă 50 lei.

Librarii din provincie își vor adresa comenzile la Tipografia „Albina" str. Săulescu No. 1 Iași.

Vine Tanase la Sidoli

cu reviste noui de actualitate
— cu o trupă grandioasă —
cu un balet uriaș

Vineri 11, Sâmb. 12 și Dum. 13 Noemb

Bilete la cassa Sidoli—Procurați-vi le din timp spre a evita aglomerațiile și a obținea locuri bune.

SE CAUTA

Agenți, Agente

pentru localitate și Raion cu leafă de Lei 3000 până la 5000. A se adresa str. Căpitan Păun No. 6 „ALBINA".

De vânzare

Un loc în cea mai frumoasă poziție a Tatarașului de circa 1800 m. p. cu pomi fructiferi eventual și case bune 4 odăi, bucătărie, pivniță pietruită, cămări șuri, loc pentru vite, păsări, 2 intrări separate, apă, lumină, tramvai, se închiriază de la primavara.

Adresați str. Călărași 18 bis proprietara *Elena C. Crețu*

Dr. H. Wechsler

Boli interne, Genito-urinare
Sifilis
DIATERMIE
pentru boli urinare, boli de femei, reumatism, nevralgii, migrenă, gută, diabet, boli de stomach etc
Consult: 8-11 a. m. 2-8 p. m.
IAȘI, str. Armeană 4

Dr. Albert Ficler

Specializat în principalele clinici din *Berlin*, *Leipzig* și *Frankfurt a/M.*, în
Boli interne, Boli de Stomac, Intestine, Ficat și **Boli de nutriție: Diabet** (Tratamente cu insulin), **Gută, Arteroscleroză**, *etc.*
Tratamente cu
DIATERMIE
pentru toate maladiile indicate
Cons.: 9—11 și 3—6.
Iași, Str. Lăpușneanu 27

De arendat

chiar de acum 50 ha. pământ arabil în apropiere de bariera Păcurari, proprietatea Anton Lupașcu.

Doritorii se vor adresa d-lui Ioan Popescu girant str. Trei Erarchi 4.

CRONICA DRAMATICA

(Continuare din pag. I-a)

Nu'l vrea? Cu Vulpașin nu se plumește.

Il gâlmuește? Peste acest intim detaliu, el trece cu ușurință. Vine doar de la femeia care-i stăpână pe dânsul, la picioarele căreia să târâe ca un câne și pentru care o omoară și pe mama!! Ba se omoară pe el insuși, dacă o va cere Nastasia. Grozav tip *Vulpașin*. Fioros.

In schimb *Nastasia* e cu totul alt-fel.

Idealul ei nu este *Luca* (logodnicul). Ci acesta este *instrumentul*, grație căruia ea va eși din mahala. Grație căruia va părăsi pe acei atât de terre-à-terre, semenii ei.

Dar în sufletul cărora nu arde mistuitoare dorința vie de-a se ridica. In ori-ce caz ea trebue să iasă. Prima etapă. Ce va fi la urmă vom vedea.

Luca e bușteanul. Pentru Vulpașin, E suprimat. S'a năruit tot edificiul clădit de ani de imaginația exaltată a Nastasiei. Ea umblă o vreme cu cuțitul, să'l înjunghie pe asasin. Dar moartea aceasta îi se pare prea dulce. Cu o simplă moarte nu se ogoește durerea nemăsurată ce-i-a pricinuit Vulpașin. Pentru-că alături de el, *ea niciodată nu va putea eși din mahala*. El nu'i Luca! Se preface totuși că'i primește mâna. Il excită în ziua nunții și când îl știe stăpânit la paroxizm de simțuri, când colcăe masculul viguros și'i tremură nările înfrigurate, ea'i dă lovitura. Să'ți vezi suprema fericire, spre care te duci, ba te strecori, tiptil, cu inima pocnind și cu respirația înceată, încă o clipă, o clipă numai și...

Și când deschizi ușa, se cumpănește spânzurat de o grindă, vânătă și hidoasă patima lui *Vulpașin*. E atât de grozavă lovitura, că se sfarmă mașina. Cu toată vigoarea ei. Sau, poate, tocmai pentru că 'i atât de viguroasă.

Vulpașin înebunește.

Pe tema aceasta și-a clădit lucrarea d-l *Zamfirescu*. Cu mult talent și ca un deosebit de fin cunoscător al mahalalei.

Sunt în piesă scene de rară frumusețe, de înălțime tolstoiană.

Unele detalii, neînsemnate în aparență, demne de ochiul și pana unui *Cehov* sau *Andreiev*. De ce 'i amintim?

Plutește influența marilor maeștri. Se resimte, mai ales în prezentarea bătrânului cure'ar—tatăl Nastasiei. Un tip semi-alcoolizat, semi filozof, cu mult umor, dar un ratat; fecior ce negustori chiaburi pe vremuri...

Autorul a pus în piesă cu amândouă mânile. Din ce e de prisos (scene întregi) s'ar putea face câteva nuvele, fără ca piesa să sufere. Dimpotrivă. Ar fi și mai zguduitoare și ne-ar feri complect de oboseala la care e expusă când lâncezește pe alocuri acțiunea.

Rămânem totuși la părerea că d. *Zamfirescu* ne-a prezentat cu mult talent o puternică dramă, vie și într'o frumoasă limbă scrisă.

Ce-a făcut *Storin* din *Vulpașin*, asta nu în câteva rânduri și într'o cronică grăbită se poate spune. Ajutat de stânca fizicului său, a mers crescendo până la năruirea finală. Când nu numai lui, dar și nouă ni s'a făcut părul măciucă, auzind răgetul fiarei, exteriorizarea superlativului durerei omenești. Extra-ordinar.

Numai Dr. Baratof, colosul tragedian, fala școalei lui Stanislavski, numai el m'a zguduit la fel. Amice Storin, bravissimo.

Marele *Maximilian* l'a redat pe moș Sorcovă cu toată varietatea de tonuri, în cele mai mici detalii minunat fixate; un admirabil tip și demn partner al colosului Vulpașin pe care trebue să'l tempereze. Cum știe *Maximilian* să nu iasă o clipă din personajul interpretat, fără șarjă, dar și fără neglijențe.

D-ra *Topa* a avut greaua sarcină de a interpreta rolul *Nastasiei*. Să apari împreună și alături de Storin și Maximilian.

Au fost totuși momente reușite, deși nota generală în care a prezentat tipul nu ni se pare cea justă. Prea lirizează d-ra Topa și prea multă visare eterică a pus și când se cuvenea să vorbească Nastasia, așa cum vorbeau cei din jur.

Când o priveam ca pe o tânără artistă de provincie, era altceva și este cu totul alta când joci rol prim alături de Storin.

Nu văd în tot teatrul românesc o parteneră pentru Vulpașin al lui *Storin*, după cum nu vedem nici, un alt actor care să se încumeteze să-l joace după Storin.

Doară Baratof!

O seară de artă rară, pentru care mulțumim celor de la Compania Maximilian Manolescu Bulandra-Storin.

W.

NOTĂ. Despre nota de ansamblu și despre atmosferă, nu mai vorbim. Se înțeleg de la sine. De asemenea și despre celelalte elemente talentate nu vorbim acum. Sperăm să ne ocupăm curând și mai pe larg despre dânsele.

W.

Biblioteca Universității Loco

ANUL XXII

ABONAMENTE

Lei 1000 pe un an
„ 500 „ 6 luni
„ 300 „ 3 luni

3 LEI EXEMPLARUL

OPINIA

ZIAR POLITIC COTIDIAN

DUMINICA 30 OCTOMBRIE 1927

ANUNȚURI

se primesc la toate Agențiile de Publicitate și la Administrația ziarului Iași—Str. Gh. Mârzescu 17

Chestia Palatului Artelor

Reînvierea „Simfonicului" ieșan, pe care o așteptăm cu speranțe din ce în ce sporite, atrage atenția publicului asupra unei grave probleme. Nu se poate privi, în adevăr, fără cel mai viu interes faptul că *lăsul cultural și artistic nu dispune decât de o singură sală*, acea a Teatrului Național, *pentru ori-ce fel de producții*, și nu se poate considera decât cu simpatie sforțările unora și altora, în special acele ale D-lui Dr. Possa, de a ne înzestra cu un stabiliment care să decongestioneze scena noastră dramatică pentru a o rezerva numai reprezentațiilor teatrale.

Dacă, lucru evident, Teatrul Național a fost clădit, în mintea creatorilor săi, pentru tot felul de scopuri subsidiare, dacă s'a mers până la dotarea așezământului cu un parchet demontabil pentru a-l face propriu balurilor și seratelor dansante, nu este mai puțin adevarat că o elasticitate în întrebuințări, cât de bine studiată, are margini peste care nu se poate trece. Astfel un bal scoate sala din serviciu nu numai în sara când el are loc, ci în tot intervalul de timp necesar montărei și demontărei parchetului, așa că practicamente asemene serbări sunt aproape imposibile. Congresele, care de asemeni să țin în ziua de astăzi la Teatrul Național, trebue să fie comprimate pentru a nu împiedica spectacolul de seară, și, de multe ori, ședințele s'au văzut suspendate din această cauză, în mijlocul discuțiilor.

Iar, mai în general, sala Teatrului Național este mult prea vastă, publicul amator de conferințe sau de concerte n'o umple mai niciodată, accentele recitalurilor și muzica de cameră se pierd în măreția unor bolți care lipsesc de intimitate.

Palatul Artelor ar împlini, așa dar, un gol: el ar poseda o sală frumoasă dar ceva mai redusă, dispunând de o estradă pe care se pot ține vorbitorii și concertiștii, de o gheretă pentru proecții, de o orgă și — sacrificiu față de moderne imbolduri—de o instalație perfecționată de recepție de telefonie fără fir; el ar mai conține săli mai mici de expoziție de pictură, sculptură, arte casnice, etc. În acest fel, noua instituție ar degreva Teatrul Național și i-ar permite acestuia să se limiteze la rolul său firesc: spectacolele de teatru și de operă.

Pentru Duminecă, D. Dr. Possa a convocat o adunare la Universitate pentru grăbirea construirei Palatului Artelor; nădăjduim că efectul acestei adunări va fi de a face ca rezolvirea unei chestii primordiale pentru lașul cultural și artistic, să facă un pas hotărâtor.

N. D.

„OPINIA" LITERARA ȘI ARTISTICA

Eternul motiv.

O cetitoare anonimă îmi trimete într'o scrisoare lungă confesiunea, care se poate condensa în aceste cuvinte: „Iubesc și nu-s iubită; ce să fac?"

În rol de duhovnic, sfatul ce mi-l cere domnișoara îmi pare imposibil. Dacă l-aș confunda cu părerea lui Balzac: „a iubi fără speranță este încă o fericire", recunosc că i-aș procura un răspuns pur platonic. Dimpotrivă, dacă m'aș apropia de sentința lui Dumas: „niciodată nu iubim de două ori", i-aș acorda în schimb un idealism demodat pentru epoca sentimentelor de azi.

Deaceia mă rezum doar într'o singură sinceritate: „Oricum ar fi, nu te sinucide, domnișoară; e și inutil și prea banal".

i. b.

FAPTE

Dramaturgia indigenă.

Anul trecut la aflarea ei în țară, Marioara Ventura a fost acuzată de un cronicar teatral din București că interpretează numai roluri din piese străine.

MĂRIOARA VENTURA

Distinsa artistă a ripostat atunci că nu-și alege rolurile acestea dintr'o lipsă de mândrie națională, ci pur și simplu din lipsa de piese originale bune. Deaceia Marioara Ventura a lansat un apel tuturor autorilor dramatici, rugându-i să-i pregătească o piesă adecvată resurselor ei de interpretare.

Acest apel n'a rămas fără ecou. Și astfel, în turneul ei din toamna aceasta, Ventura, pe lângă „Phedra" de *Racine* și „Lorenzaccio" de *Musset*, va juca două piese originale: „Meșterul Manole" de *Octavian Goga* și „Pavilionul cu umbre" de *Gib. Mihăescu*.

O statistică

a dovedit exact că cel mai jucat autor dramatic din lume este scriitorul englez *Noel Coward*. Evident, la noi el este un nume cu desăvârșire necunoscut.

De remarcat că în această statistică *Louis Verneuil*, atât de

(Continuarea în pag. IV-a)

ASPECTE

Pe cărările cimitirului...

Oh, eftină filozofie care se face dealungul drumului până la cimitir! Pentru un ceas toată lumea filozofează: „ce e și viața omului, domnule!", „cum nu poți ști ce te așteaptă!", „ce complicat e sufletul, domnule!"...

Pe cărările foșnind de frunze ruginite ale cimitirului evreesc ne-am purtat eri pașii, ducându-l la mormânt pe Albert Abramovici; în lumina puternică a soarelui, convoiul nu avea nimic tragic totuși: părea o demnă manifestație. Fete tinere, băeți tineri, unii aproape copii încă, purtau pe umeri sicriul; alții duceau coroanele și buchetele de flori printre cari panglici roșii fâlfâiau ca o flamură.

La mormântul acela îndepărtat, orice ce filozofie părea inutilă; moartea oamenilor hotărâți trebue să o acceptăm așa cum au acceptat-o ei: să o considerăm cel mult ca o protestare împotriva vieții inutile.

Și normal, de la mormântul „tovarășului Albert" ne-am dus la mormântul lui Rodion: acelaș sentiment l-am avut privind lespedea sub care oficial odihnește „maiorul Adolf Steuerman": sinuciderea este justificată pentru sufletele de elită, pentru intelectualii de rassă, desamăgiți și desgoliți de visuri.

Sânt alți morți în cimitirul evreesc, pentru cari trebue să păstrăm tristeța noastră: morții războiului, victimele exantematicului.

Pentru aceștia se cuvine un regret profund: au murit fără voe, atunci când dorul vieții era mai puternic într'înșii poate de cât niciodată. Uite: aici zace prietenul Vaizer, colo doctorul Sanielevici mort la 10 Martie 1917. alături pictorul Sanielevici mort la 5 Martie 1917; aici zace doctorul Burștin, dincolo doctorul Siamatopol și, cât cuprinzi cu ochii, alții. mereu alții, tineri, adolescenți, victimele războiului și ale incuriei de pe vremea aceea...

Pentru aceștia cât mai multe păreri de rău. Ca și pentru întreg poporul acela de morți, chinuiți de boală, de bătrânețe, de mizerie, odihnind sub monumente cari în bună parte sînt ridicate pentru satisfacția vanității celor vii, cu inscripții ridicole, ipocrite; de pildă inscripția: „acest monument s'a ridicat de doamna X. venită special din America"!

Nu întotdeauna vizitele prin cimitire sânt motive de tristețe; și nu întotdeauna moartea te înclină spre lacrimi și durere: moartea oamenilor tari te învață să privești moartea în genere cu seninătate și curaj, așa cum trebue să privești și viața câteodată.

G. SPINA

TURCIA NOUĂ

Mustafa Kemal Pașa

președintele Turciei, care a ținut un discurs enorm, vorbind 36 și jum. ceasuri la congresul partidului musulman popular.

Cum va fi vremea iarna aceasta

Prezicerile abatelui Gabriel

Abatele Gabriel, unul dintre cei mai vestiți meteorologiști ai Franței, prezice că această iarnă va fi normală, cu perioade intermitente de ger și viscol.

El își bazează prezicerea pe sistemul unui ciclu compus din 744 ani și împărțit în două perioade de câte 372 ani. Sistemul ciclului, declară abatele Gabriel, a fost verificat în deosebi anul acesta, timpul acum 372 ani fiind foarte asemănător cu cel de astăzi.

Abatele susține că iarna aceasta va fi urmată de o vară luminoasă și caldă; iar apoi iarna 1928—1929 va fi excesiv de friguroasă.

Succese feministe

Miss Margaret Beavan

„lord-major" al orașului Liverpool, prima femee din lume care a ajuns la demnitatea de primar.

CRONICA TEATRALA

Migrena Aziatică

3 acte de d. colonel C. Manolache

Marți 25 a.c. s'a reprezentat pentru prima oară pe scena Naționalului nostru lucrarea d-lui col. C. Manolache, *„Migrena Aziatică"* comedie în trei acte.

Fabula e simplă și acțiunea se desfășoară limpede, fără sforțări și nici incidente mari cari să-i împiedice cursul vioi și agreabil.

Ea conzistă din un truc întrebuințat de *Nicuș Andrian*, funcționar, ca să scoată zece mii de lei de la tatăl său, *Toma Andrian*, cu care să plătească datoria ce o avea la șeful său Sever Dochiu, îngrijorat și acesta ca nu cumva inspecția anunțată să-l găsească cu lipsa banilor împrumutați lui Nicuș.

Nicuș se preface bolnav, iar colegul său de birou Mitică Bițache-Bițescu joacă rolul unui „medic de Paris" și pune diagnosticul: „Migrenă aziatică" boală gravă și care necesită tocmai 10.000 lei pentru lecuire Așa sunt păcăliți părinții lui Nicuș.

În piesă mai apar câțiva medici (pe care autorul îi șarjează cu humor), apoi d-na Elpisa Cocuși care speră că Nicuș se va căsători cu fiicăsa Noreta.

Firește, totul se isprăvește cu bine: șeful Sever Dochiu capătă cei 10.000 lei; Mituș se căsătorește cu colega de birou Mariana, pe care o iubește; iar Noreta capătă de soț pe Mitică pe care reușise să-l captiveze în scurt timp.

Piesa e de fapt o farsă având ca element principal „trucul" izbutit și care are ca incidente secundare căsătoriile.

Este însă o farsă accesibilă, cu destule apropouri și incidente plăcute, ceia ce o face să fie gustată, și prin aceasta d. Colonel C. Manolache și-a sporit reputația literară.

(Continuarea în pag. IV-a)

M. S. Regina Maria
a împlinit astăzi 52 ani

Chestia „complotului" și congresul din Alba-Iulia

Deși chestia Manoilescu-Axinte pare a se complica prin amestecul unor oficeri superiori, rămâne totuși vorba de un caz limitat, restrâns, anodin, fără ramificații politice și fără să angajeze răspunderea vre-unui partid. Și încă este de văzut dacă — și așa — nu s'au exagerat lucrurile, cu anumite intențiuni.

S'a exprimat, depildă, bănuiala că guvernul a voit să-și creeze o atmosferă care să-i ușureze aplicarea măsurilor excepționale pentru comprimarea congresului național-țărănist din Alba-Iulia.

*

O întrebare se impune în cazul de față:

Socotim că adunarea din Alba-Iulia va avea loc. Iar în rolul național-țărăniștilor de a desfășura acțiunea politică de masă, ar urma ca d. Maniu să vorbească așa cum a vorbit Joi la Cameră, pentru schimbarea ordinei constituționale. Ar fi un caz de agitație mai direct și mai efectiv de cât purtarea unui manifest în buzunar (cum făcuse d. Manoilescu).

Et bine, guvernul ar deschide oare acțiune publică contra d-lui Maniu? Ar face un proces de partid, înfruntând riscurile unui asemenea fapt?

Vom vedea. În or ce caz însă, **abia de acum înainte situația se va încorda și complicațiile vor crește.**

X.

Din toată lumea

Misterul Văii care cîntă.— Savanții se ocupă cu un curios fenomen din valea Hunsrück, care e așezată între un lanț de înălțimi, chiar pe malul Moselei.

Lîngă satul Thronecken, la vest de Treves, este o vale adîncă, numită în popor „Valea care cîntă". Cînd te apropii de ea, se aud sunete care seamănă cu acealea ale unui dangăt lin de clopote.

Nu s'a găsit nici o explicație pentru această particularitate. Abia astăzi, niște fizicieni, studiind la fața locului, au făcut o teorie lămuritoare. Ei cred că „misterul" Văii care cîntă e datorit sgomotelor de cascadă. Se știe că prin căderea apei în mase mari dela o înălțime considerabilă, se produce, în anumite condiții atmosferice, un sunet muzical. Deși „Valea care cîntă" nu conține cascade, dar șuvoiul curge cu o mare forță de pe niște stînci înalte. Fizicienii cred că sunetele valurilor produse se lovesc de pereții văii și sunt reflectate ca un ecou, ceiace produce tonul lor muzical.

*

O piesă care supără pe Wilhelm II.— Ex-Kaiserul Wilhelm a făcut un protest indignat împotriva apropiatei reprezentări a senzaționalei piese „Rasputin" de tînărul conte Alexis Tolstoi, în care Wilhelm II e vorba să figureze ca unul din personajele principale.

Dar cu tot protestul acesta, d. Erwin Piscator, directorul socialist de teatru din Berlin, insistă că Wilhelm II și Frantz Iosef să apără ca personagii în piesă.

*

Contra femeilor care fac bae.— La Lacrosse (Statele-Unite) s'a ținut congresul internațional al puritanismului. Între altele, s'a votat o moțiune prin care se cere parlamentului american o lege pentru oprirea femeilor frumoase de a mai face bae în public. Moțiunea declară că exhibiția în public a femeilor tinere îmbrăcate numai în costumul de bae, constitue...o amenințare socială!

În pag. III-a

Ultima Oră

telegrafică și telefonică

Scrisori ieșene din 1777 publicate în presa europeană

despre asasinarea lui Grigore Ghica Vodă

Primim din Paris de la d. L. Baidaff interesantul articol de mai jos, cuprinzând reproducerea unor scrisori din Iași din 1777, despre asasinarea lui Vodă Grigore Ghica, —scrisori publicate în presa europeană a timpului. D Baidaff nu adaogă nici o altă lămurire, dar bănuim că citatele din acest articol le-a găsit prin arhivele Parisului; și ar fi interesant dacă astăzi, pentru întâia oară, s'ar cunoaște în România aceste „scrisori ieșene" vechi de 150 de ani.

Iată articolul d-lui Baidaff:

Știrea senzațională care sosise în Apus, între 25 și 30 Noembrie 1777, venind prin canalul Varșoviei, lovise în acelaș timp și imaginația și mila Europei: Grigore Ghica, hospodarul Moldovei, fusese decapitat la Iași, orașul său de reședință, din ordinul Sublimei Porți.

Toată presa de informații a vremei: „Gazette de France". „Gazette d'Utrecht", „Gazette d'Amsterdam", „Gazette de Leyde", „Public Advertiser", „Courrier de l'Europe" etc. se va face vreme îndelungată ecoul acestei drame ale cărei amănunte îi vor veni, în cursul lunilor următoare, de la Constantinopol, Hamburg, Viena, și, în primul rând, din Varșovia, focar de mare importanță pentru știrile politice privitoare la Europa Orientală.

Un curier special, plecat din Kamienetz și care utilizase drumul Hotinului, sosise în capitala Poloniei la 28 Octombrie 1777, aducând cel dintâi acolo vestea morții tragice a Prințului Moldovei. Cu toată neîncrederea cu care spiritele, încremenite de groază, întâmpinaseră această zguduitoare noutate, ea fusese, chiar a doua zi, transmisă gazetelor cu mare relief din Apus.

La 15 Octombrie 1777, trei zile după săvârșirea crimei, rezultatul misiunei secrete a lui Kara Ahmet Bey va fi cunoscut la Constantinopol, și de acolo, sub forma unei scrisori-rechizitoriu, expediat unei foi pariziene, care-l va comunica cititorilor ei, la 25 Noembrie abia.

Printr'o macabră ironie a destinului, în ziua în care, la Iași, capul lui Grigore Ghica cădea tsub cuțitul gelaților turcești, la Cernăuți se pecetluia, în sunete de fanfare, banchete, iluminații și hore, alipirea definitivă la Imperiul Habsburgic a Bucovinei, provincie ruptă din trupul Moldovei, act nelegiuit contra căruia în zadar încercase să se împotrivească domnitorul țării... Și iată că, 4 zile abia după consfințirea solemnă a raptului, la 16 Octombrie, o veste laconică venită din Iași, învăluie în zăbranic sufletul acestei capitale a noului ducat austriac: Prințul care se încumetase să împiedice amputarea Moldovei Sale își terminase într'un chip tragic zilele. Trimisă în aceiași zi gazetei mult citită în Europa Centrală, *„Nouvelles extraordinaires de Leyde"*, foaie care apărea de 3 ori pe săptămână, scrisoarea aceasta care va aduce cea dintâiu, în Europa apuseană, zguduitoarea veste, va fi publicata la 25 Noembrie 1777:

„Am aflat din Iași o știre dintre cele mai funeste. Hospodarul Moldovei, a cărui reședință e în acel oraș, a fost arestat alaltăeri pe neașteptate de către un Capigi-Bașa, în

(Continuarea în pag. IV-a)

URODONALUL

combate reumatismul

Guta
Calculele
Eczema
Sciatica
Arterio-scleroza
Obezitatea

URODONALUL curăță rinichii, spală ficatul și articulațiile. Face arterele suple și evită obezitatea.

COMUNICAȚII
Academia de Medicină
(10 Nov. 1908)
Academia de Științe
(14 Dec. 1908).

15 mari premii

URODONALUL, care este disolvatorul obișnuit și normal al **acidului uric, al acestui acid urio** ce circulând în sânge sub forma **de mase de urate de sodiu,** formând focare de gută la încheieturi, al acestui acid uric care sub formă de **urate de calciu** încrustează **reumatismul** în oase, este deci remediul complect al reumatismului cronic deformator.

Stabilimentele CHATELAIN, Rue de Valenciennes Paris.

De vânzare numai prin farmacii și droguerii.

Exclusivitatea Generală pentru România Drogueria STANDARD, 2, str. Zorilor, București.

PIANELE
ROSENKRANZ
CU RENUME MONDIAL
Reprezentanța: Magazin de Muzică MICHELSOHN
IAȘI, strada Lăpușneanu

Vizitați
MAGAZINUL UNIVERSAL „RATA"
IAȘI — strada Gh. Mârzescu 34 — IAȘI

RAION SPECIAL de HAINE GATA **întrecând cele de comandă,** pentru Barbați, Băeți și copii, Uniforme școlare, Blăniță de piele, Demiuri. Macferlane, Paltoane cu și fără blană, Scurte, Mantile de cauciuc etc.
RAION SPECIAL de HAINE PENTRU DAME
RAION SPECIAL PENTRU ȘTOFE FINE cu METRU
RAION SPECIAL „ MANUFACTURA și GALANTERIE
RAION SPECIAL „ ÎNCALȚAMINTE și GALOȘI etc.

Toate se vând cu **prețuri convenabile** *și plătibile* **în Rate lunare.**

3 Lei Metrul Patrat
Duşamele tasonat NUT-FEDER
la Fabrica „FULGER"
vis-a-vis de Baia Populară, **Str. Uzinei No. 76**

BECURI electrice
cele mai solide, cele mai rezistente, din fabricile cele mai renumite: **Philips, Osram, Tungsram, Mazda, Ferrowatt, Orion,** etc. mărci garantate, cumpărați mai eftin ca oriunde numai la Depozitul general
Zaharia Weiss Piața Unirei

Primul Institut de Studii Comerciale și Contabile prin corespondență
— Fondat în anul 1925 —
BUCUREȘTI, Strada Dionisie No. 94

AVIS

Inscrierile și reînscrierile în cele 4 secțiuni inferioare și superioare se fac zilnic, personal sau prin corespondență.

Oricine vrea să facă studii Comerciale, indiferent sexul sau vârsta, poate face aceste studii fără să părăsească ocupațiunea sau localitatea.

Cereți prospectul contra 20 lei Primului Institut, București, strada Dionisie 94.

DIRECȚIUNEA

Domnul meu
Pentru obrazul D-v. fin, trebue să întrebuințați neapărat o
lamă de lux „Pierre"
care este lama de ras favorită a bărbatului elegant.
De vânzare pretutindeni.

CECILIA REITER
AVOCAT
Birou de notariat
7 jum.-8 jum. dim.—6-8 seara
Str. Armeană 18 în curte

De vânzare

Un loc în cea mai frumoasă poziție a Tatarașului de circa 1800 m. p. cu pomi fructiferi eventual și case bune 4 odăi, bucătărie, pivniță pietruită, cămări șuri, loc pentru vite, păsări, 2 intrări separate, apă, lumină, tramvai, se închiriază de la primavara.

Adresați str. Călărași 18 bis proprietara *Elena C. Crețu*

DE VANZARE sau de arendat 6 Ha., loc arabil și fânat, lângă Gara Ciurea. A se adresa la ziar.

Școala inf. de Horticultură din Ungheni
a Soc. Ocrotirea Orf. de Război

Are de vânzare:

1). Pomi, altoți-roditori și ornamentali.

2). Viță americană alteită, varietăți diferite.

3). *Splendid asortiment de crizanteme* și flori de seră, din cele mai alese varietăți.

4). Semințe de flori și legume selecționate.

Toate cu 20 la sută sub prețul catalogal al oricărei instituții horticole, garantând tot odată prinderea și autenticitatea varietăților.

5). Vinde purcei de rassă de 5—50 kgr. cu aceiași reducere de preț.

6). Porumbei diferite rasse.

7). Execută prompt orice comenzi de împletituri de richită ca: mobilă, coșuri, etc.

8). Execută buchete și jerbe de fl ri cu *prețuri de concurență.*

Comenzile prin telefon, c. p. sau personal.

FUNCȚIONARI
și toți acei cu venituri fixe aprovizionați-vă cu tot ce vă trebue la Societatea
INLESNIREA
Iași str. Ștefan cel Mare 11
cu **prețuri avantajoase** și cu plata în
RATE LUNARE
fără dobândă.

Vânzare

Marți 1 Noembrie a. c., oara 1 p. m. se vinde prin licitație publică la Tribunalul Botoșani, cea mai renumită vie „Dealul Furcilor" proprietatea moșt. def. V. Gheorghiu din comuna Cotnari Jud. Iași, în suprafață de 7 hectare, pe rod și cu un inventar foarte bogat. Prețul de la care începe strigările e de 223583 lei. — Deasemenea se vinde și „Locul Stamatoaia" din comuna Cotnari în suprafață de 2 hectare și 15 arii, teren bun puntru agricultură și pentru plantare de vie. Prețul începe dela 17.200 lei.

ANUNȚ

Luni 31 Oct. c. se vinde la licitație publică în sala Trib. Iași s. III-a casele din Stradela Sărăriei 8, propr. D-lui G. M. Ionescu, compusă din 4 camere, antreu, bucătărie, atenanse, curte etc., prețul inițial fiind 145.000 (o sută patru zeci și cinci mii) lei.

PIANINA NOUA F. F. se vinde avantajos. Adresa la ziar.

CAMERA MOBILATA de închiriat. — A se adresa Stradela Albă No. 9.

FRIZERIA „La Figaro", Rahmil Haim, str. Cismăriei No. 37, caută de urgență 2 lucrători bine plătiți și o manuquirează în condițiuni avantajoase.

VINDEM și cumpărăm moșii, vii, case, păduri, dăm bani cu ipotecă, plasăm oameni în serviciu, vindem și cumpărăm vinuri și tot felul de cereale, facem acte de notariat, având un serviciu contencios. A se adresa agenției „Publicitatea" Iași Piața Unirei 6, lângă Pogor.

Din Fălticeni

Fălticeni.— *Obiecte de aur se transforma în...pietre.*— Eri primește dl. Iancu Bercovici un pachet din Sinaia, expediat de dl. Albert Nacht cu valoarea de 10.000 lei. Destinatorul despachetează pachetul și constată spre mare surprindere, 2 pietre, mucuri de țigară, timbre stampilate etc. In scrisoare era anunțat că se trimite un cadou fiului destinatorului, constînd din 1 ceas de ur,un briceag, un toc de aur, o călimară etc.

Se cercetează cazul.

Sinuciderea unui pelagros. — Săteanul Gh. I. Bi an din satul Răucești în etate de 60 ani, s'a împușcat cu o armă militărească în cimitirul satului, fiind pelagros.

Crimă.—Locuitorul D-tru Petre a Necolaiesei s'a năpustit asupra lui Theodor Simion Maftei, aplicându-i o lovitură mortală. Cazul este cercetat de către parchetul din localitate.

L. Negru

Procesul delapidărilor
de la stația Basarab—Fălticeni

De eri a început la consiliul de Război din Iași, procesul delapidărilor de la stația C. F. R. Basarab-Fălticeni.

In ac st proces este implicat fostul casier al gării, Const. Puiu, pentru lipsa sumei de 135.000 lei.

Consiliul este prezidat de d. Col. Naum, Comisar regal fiind d. căp. A. Burada.

Apărarea este susținută de d-nii L. Pilat și Rodoș.

La interogetariu, casierul a recunoscut faptul. Dar arată că a fost împ.ns de mizeria de acasă și știind că trebue să primească de la cineva o sumă de peste 150.000 lei a scos banii din casă.

Azi dim., au început pledoariile.

Verdictul se va da tot azi.

Doctor FRIDA ACKERMANN
MAMOȘ
Boli de femei și copii
Tratament ginecologie prin Diatermie
Raze ultraviolete
s'a mutat str. Rece No. 2
lângă Institutul de Anatomie

STUDENȚI prepară elevi de ambe secții (real și modern) la toate obiectele, în condițiunile cele mai avantajoase.
A se adresa la ziar.

DE VANZARE una casetă mare cu 2 uși și câteva casete mai mici. A se adresa la firma Isidore Margulies sts. Ștefan cel Mare No. 27.

DE INCHIRIAT una locuință la o vie din regiunea Copoului, depărtare 5 minute dela tramvai, compusă din 3 camere, un antreu, nna bucătărie și cămară de lemne. — A se adresa la Frații Goldenberg str. I. C. Brătianu No. 132.

Un cuvânt înainte

Rostit de d. Ioan Profir, *artist societar al Teatrului Național din Iași*

cu ocaziunea inaugurării cursului de Dicțiune din clasa V-a a seminarului „Veniamin Kostaki".

Iubiți elevi

Mi s'a făcut deosebita cinste de a fi în mijlocul d-voastră, natural, nu pentru a vă infiltra eloquența, darul de a vorbi—acesta e un dar dumnezeesc,—și cât de bun cuvântător ai fi nici odată n'ai putea transmite darul acesta și discipolilor tăi,—ci mai mult pentru a vă învăța să deveniți buni vorbitori, buni cuvântători, și cititori dibaci îndemânateci.

Alegerea pe care Direcțiunea acestei școli, în persoana omului cu cele mai moderne și largi vederi, care este Sf. Sa preotul Cicerone Iordăchescu, a făcut-o cu mine pentru ducerea la îndeplinire a acelei grele sarcini, mi-a atins în chipul cel mai plăcut amorul meu propriu, dar ea nu mi-a cauzat nici surpriză, nici nedumerire.

Am găsit un ce foarte natural înființarea clasei de dicțiune la Seminar,— păcat că legiuitorii noștri nu s'au gândit să oficializere de drept cursul acesta la Facultatea de drept sau la cea de Teologie unde roadele ce le-ar culege acei care urmează astfel de cursuri, ar fi neînchipuit de mari.

Nădăjduiesc, dragii mei, că sfaturile pe care le voi da în mânuirea cuvântului în limitele puterilor și priceperei mele, vă vor fi folositoare mai târziu. Va fi fericit în ziua, când păstorind în mijlocul turmelor ce vi se vor încredința și subjugând cu farmecul vorbirii mulțimea de credincioși, veți zice: datorez puțin și fostului meu îndrumător, rezultatul care am ajuns.

Furturile din colete
în vagoanele o. f. r.

Primim:

La informația apărută în apreciatul Dv. ziar, de eri în care, din lipsă de discreție a reporterului Dv. s'a făpublicat și numele meu, țin a mai adaoga, că furturile din coletele ce se trimit și se primesc prin C.F.R. se practică acuma, mai mult ca ori când, așa că, nu mai știm ce sistem să întrebuințăm la împachetare li Cercurile de fer, plombele, lăzile tari, nu folosesc la nimic.

Ținem a declara fără teamă de a fi desmințiți, că *rare sunt cazurile* când un colet sosește la destinație *neviolat.*

Ceia ce e mai rău, e faptul, că lăzile se deschid, se golesc de conținut și se umplu cu lemne, pietre sau pământ, și pe urmă se bat la loc cu atâta minuțiozitate încât destinatarii cari recântăresc coletele înainte de a le ridica, găsesc lada „intactă" și „greutatea corespunde întocmai" indicat unilor de pe foaia de trăsură.

Din cauza acestor furturi îngrozitoare, mulți clienți din apropierea lașilor, ne-au cerut a le trimite marfa cu *carele,* pentru a fi feriți de jaful permanent care se practică aproape sistematic, asupra coletelor expediate pe C. F. R.

Am sezisat, este drept, și Camera de Comerț, de această nenorocire, care pe lângă atâtea altele, se resfrânge asupra comercianților și insistăm ca cei în drept să iea de urgență măsurile cele mai riguroase, pentru ca aceste furturi să înc teze odată.

Maurice Brauchfeld

x *Accident de tramvaiu.*— Aseară, la ora 7, vagonul de tramvaiu No. 5 condus de manipulantul No. 125, pe când mergea spre Abator, pe str. Salhana, în dreptul casei No. 5, a dat peste căruța locuitorului Gh. Danilă din Covasna-Iași, căruța a fost sfărâmată.

Locuitorul s'a ales cu piciorul fracturat.

S'a constatat că locuitorul era beat.

— Pe șos. Socola, un cotiugar cu 3 cai încărcat cu bolobooace cu vin, a dat peste vagonul No. 12. Ambele vechicule, au fost avariate.

Din Dorohoi

Dorohoi.—*De la juraţi.* Inaintea Curței cu juri din localitate, a venit spre judecare procesul individului Ioan V. Dumitraș de 24 ani, dintr'o comună de lângă Darabani, pentru faptul de atentat la pudoare prin violență săvârșită asupra copiliței Ioana Matei în etate de 6 ani, petcare întâlnind-o pe câmp în luna Maiu cor., i-a spus să se ducă cu el și are să-i ofere o vrabie. Copila atrasă în desiș a fost violată.

In urma rechizitoriului d-lui Procuror Gherman, și a părței civile prin d. avocat Gheorghe, jurații au adus un verdict afirmativ, cu circumstanțe ușurătoare pe baza căruia, Curtea a condamnat pe Dumitraș la 5 ani recluziune și 30.000 lei despăgubiri civile.

Pentru Dinastie. — D. Doctor Niemirover, șeful cultului Evreesc, a dispus celor în drept, ca să se oficieze Sâmbătă în permanență, rugăciuni pentru sănătatea și mărirea M. S. Regelui Mihail I, Regentei și Familiei Regale.

Justus

Cerșetorie deghizată

Pe urma războiului de întregire a Neamului, au rămas aproximativ 800.000 de mutilați cărora Guvernul le-a dat numele de *„Invalizi de războiu".*

S'au înființat în București două societăți de ocrotire pentru acești eroi:

1) Soc. Invalizii din războiu (sub înaltul patronaj al M. S. Regina Maria); și 2) Asoc. generală a invalizilor din Romînia Mare. Ele sunt subvenționate de Stat cu 100 milioane lei anual. Mai este și un oficiu național I. O. V. pentru care Statul cheltuește anual încă 100 milioane lei. In total se cheltuesc 200 milioane lei.

Invalizilor din război li se plătesc pensii de muritori de foame.

Totalul acestor pensii se ridică la 150 milioane lei anual.

Pensiile fiind mici, invalizii din războiu aleargă zilnic la cele două societăți, cerând ajutoare. Aceste ajutoare se ridică în mediu la 100—200 lei de om. Totuși ei bat drumul câte 5—6 zile la cele două societăți ocrotitoare *cerșind ajutoare.*

Dacă subvențiile date de Stat celor două societăți ar fi vărsate la Cassa Pensiilor, pensiile invalizilor din războiu s'ar dubla și ei n'ar mai cerși ajutoare. Cu aceasta s'ar desființa sistemul deghizat de cerșetorie și Țara n'ar mai avea *„Eroi cerșetori".*

Căpitan TH. THUCHILĂ
invalid din războiu

INFORMAȚII

x D-nii Const. Marinciu, prefect de județ și comisar Sprinceană, șeful biigăzii de urmărire, s'au înapoiat astăzi din București unde plecaseră în legătură cu arestarea d-lui I. Axinte.

x Răufăcători au furat din casele gospodarilor Vasile Cumpătă din Pârliți și Gh. Răileanu din Tomești, mai multe lucruri casnice și îmbrăcăminte.

x Câți-va cetățeni din strada Ghica-Vodă—ale căror curți corespund cu str. Bucșinescu—se plâng că li s'a închis apa, de când se lucrează la o scurtă prelungire a conductei.

Ei roagă serviciul Apelor să fixeze cel puțin o oră sau două pe zi, când să se poată aproviziona cu apa.

x *Marți 1 Noembrie apare ziarul* **„Noutatea Ilustrată"** *cu un bogat material informativ și ilustrat.*

Ziarul apare în opt pagini pe hârtie specială.

x *Dela Consiliul Județean.* — Membrii Consiliului județean s'au întrunit aseară la Prefectură.

D. Tudose a continuat cetirea raportului asupra stărei ad-tive și financiare a județului.

S'a hotărât exercitarea unui control mai sever din partea pretorilor, a controlorilor financiari și a delegației permanente, la casieriile comunale.

ULTIMA ORA

Ultimele cercetări în chestia „complotului“

Ce-a declarat d. I. Axinte

Bucureşti 29.—Alte descinderi s'au făcut eri la diferite persoane din Capitală.

In special s'a percheziţionat din nou locuinţa d-lui Paul Teodorescu şi să spune că s'ar fi găsit unele acte compromiţătoare.

Se precizează că ofiţerii din aviaţie menţinuţi sub stare de arest la domiciliile lor n'au nici o legătură cu faptele despre care e acuzat d. Manoilescu. Se ştie că aceşti ofiţeri sunt coloneii Teodorescu, Ciosan şi Fotescu.

Interogarea d-lui Axinte

La parchetul militar au fost cercetaţi d-ni Axinte şi Bocancea. Acesta din urmă a fost lăsat în libertate.

D. Axinte a declarat că îşi asumă întreaga răspundere a faptei care i se impută. N'a făcut alta decât să reproducă din ziarele franceze un articol fără a avea gând să facă operă subversivă. A mai declarat că n'are nici un complice şi nici nu este angajat partidul din care face parte.

D. Axinte a fost depus la Jilava, iar comisarul regal maior Pruteanu s'a dus la siguranţa generală informând pe şefii autorităţilor despre mersul anchetei.

Oficiosul guvernului „Viitorul“ anunţă că d. Axinte va fi judecat de consiliul de război din Bucureşti.

*

D. Manoilescu a fost interogat din nou eri. Toate cercetările vor fi încheiate astăzi.

O nouă constituire a avut loc aseară la siguranţa generală la care au participat d-nii Duca, Stelian Popescu, gen. Paul Angelescu, Tătărăscu, Bébé Brătianu, gen. Popescu şi Romulus Voinescu.

Ce-i cu facsimilele

Ziarele „Cuvântul“ şi „Dreptatea“ publică articole vehemente contra guvernului şi îl somează să publice facsimilele pe care le-a făgăduit în chestia învinuirilor care se aduc d-lui Manoilescu.

DISCUŢIE IN PARLAMENTUL UNGAR

DESPRE AGITAŢIILE ANTISEMITE

Budapesta 29.—In şedinţa de azi a Parlamentului deputatul Rassay a adresat guvernului o interpelare în privinţa manifestaţiilor studenţeşti.

Ministrul Instrucţiunii publice, contele Klebelsberg a răspuns că în calitatea sa de ministru are datoria să procedeze faţă de tineret universitar cu bună-voinţă, dar în acelaş timp cu hotărâre. De aceia până acum a adoptat metoda sfaturilor.

Cum însă a epuizat toate mijloacele de persuasiune, va aplica de acum înainte măsuri severe şi energice în cazul când demonstraţiunile vor continua.

Impresia la Cameră era că ministrul nu va şovăi să procedeze chiar la eventuala închidere a Universităţilor.

Ministru demisionat

Belgrad 29.—Ministrul de finanţe a demisionat eri.

Ciocnire de trenuri

în Bulgaria

Rusciuk 29.—Pe linia Varna-Rusciuk trenul accelerat No. 22 s'a ciocnit cu un tren de marfă în staţia Romanov. 14 vagoane au fost sfărâmate iar linia distrusă.

Incă nu se cunoaşte numărul victimelor.

Complot terorist

în Portugalia

Paris 29. — Din Lisabona se anunţă că poliţia a descoperit un complot terorist. Mai mulţi lucrători de la uzinele municipale fabricaseră o serie de bombe în scopul comiterei de atentate.

S'au operat numeroase arestări.

Naţional-ţărăniştii

şi discuţia la mesaj

Bucureşti 29. — Statul parlamentar al partidului naţional-ţărănesc a hotărât eri ca parlamentarii partidului să nu ia parte la discuţia mesajului.

După ce vor termina de vorbit oratorii guvernamentali, un deputat ţărănist va face o scurtă declaraţie.

SENTINŢA

în procesul orimei din calea Dudeşti

Bucureşti 29.— La curtea cu juri s'au terminat dezbaterile în procesul asasinării soţilor Rosch din calea Dudeşti.

Apărarea a scos în evidenţă în special starea nenorocită a temeilor implicate în proces şi care au fost victime ale soţilor sau amanţilor lor. Unele din ele au născut în închisoare; altora le-au murit pruncii. Două dintre acuzate au leşinat chiar în şedinţă.

Curtea a pronunţat sentinţa următoare:

Vasca Sniaghin, Dionisie Romanovici şi Brandabura condamnaţi la muncă silnică pe viaţă.

M. Gavrilenco, 2 ani închisoare.

Abramovici condamnat în lipsă la muncă silnică pe viaţă.

Toate femeile implicate în proces au fost achitate.

UN ŞANTAJ IN CHESTIA AVIAŢIEI?

IN JURUL INSTRUIREI OFIŢERILOR SUPERIORI

Ziarul „Dreptatea“ oficiosul partidului naţional-ţărănesc publică următoarele in legătură cu ancheta care se face in Capitală, printre ofiţerii superiori din aviaţie :

„Ziarele au anunţat că ieri a fost interogat d. colonel Teodorescu fostul şef de stat major al Aviaţiei, din timpul când Inspectoratul Aviaţiei era încredinţat Prinţului Carol.

„A fost interogat în legătură cu comanda avioanelor Siskin de la fabrica Armstong.

„Se cunoaşte în toate amănuntele în ce constă această afacere, desvăluită la timpul său în Parlament de către d. V. Madgearu, în 1924.

„Publicul îşi aminteşte că ministrul de război din acea vreme d. general Mărdărescu, a cerut şedinţă secretă în ziua desvoltării interpelării d-lui V. Madgearu. Rostul acestei măsuri a fost desvăluit îndată de d. Madgearu, care a demascat a doua zi guvernul, dând pe faţă intenţia urmărită.

— „Am cerut şedinţă secretă şopteau leaderii liberali, pentru că suntem informaţi că interpelatorul va pune în cauză pe Principele Moştenitor !“

„In realitate nu interpelatorul, ci guvernul liberal urmărea de pe atunci prin această manevră a atinge prestigiul principelui Carol.

„Interpelatorul a protestest şi a arătat, că guvernul şi în speţă ministrul de război e unicul răspunzător în chestia Armstrong.

„După trei ani—după ce afacerea Armstrong s'a sfârşit printr'o tranzacţie oneroasă, încheiată de d. general Mărdărescu—**guvernul o răscoleşte încercând un şantaj împotriva Prinţului Carol, pe care îl pune în cauză acum când n'are nici o imposibilitate să se apere, în ţară.**

Este acesta un procedeu, compatibil cu declaraţiile ipocrite ale d-lui Ion Brătianu, că Coroana trebuie să fie o instituţie sacrosantă ?“

Cum se pregătise

noul complot catalan

Paris 29. — In legătură cu descoperirea noului complot catalan, ziarele anunţă că un număr de 1500 conspiratori atlaţi în Franţa şi în Belgia, — primiseră instrucţiuni să se îndrepte în grupuri mici spre frontiera spaniolă.

Conspiratorii dispuneau de un fond de câteva milioane franci. Ei instalaseră depozite de arme şi muniţii pe teritoriul spaniol, aproape de frontiera franceză.

Lovitura urma să fie încercată eri, dar n'a putut fi pusă în aplicare din cauza ceţei groase care făcea foarte dificile comunicaţiunile în munţi.

Se dansează prea mult

în Europa

Moscova (Ceps)— Comisarul sovietic al instrucţiunii, Lunaciarski, a făcut o expunere asupra culturei şi artei din Europa occidentală.

După părerea lui Lunaciarski, arta din Europa occidentală nu numai că n'a progresat după război, dar a înregistrat o întârziere în desvoltarea ei.

Expediţia o formează numai arta dansului. Nici odată Europa n'a dansat atât ca în prezent. Dansurile noui au devenit un cult.

Lunaciarski nu vede nici în arta teatrală a Europei vreun progres.

x *Gardul palatului administrativ.*—D. Volanschi, prim preşedintele Curţii de Apel, a făcut o intervenţie către Ministerul de Justiţie prin care arată că din cauza faptului că Palatul Administrativ nu este împrejmuit cu gard, în grădina Palatului se abat deseori vite făcând stricăciuni şi murdării.

D. Volanschi a cerut ca vechiul gard de fier să fie refăcut şi instalat.

Ministerul a comunicat acest fapt Prefecturei de judeţ dând ordin pentru a contribui la aşezarea grilajului.

x Astăzi dimineaţă s'a întrunit promoţia 1902 a Liceului Naţional, din care fac parte d-nii D. Dimitriu, deputat, N. Maxim, Prof. Setlacec, Prof. Stamboliu etc.

ANIVERSAREA NAŞTERII

M.S. REGINEI MARIA

Solemnitatea dela Mitropolie

Iaşul a sărbătorit astăzi aniversarea naşterei M. S. Reginei Maria.

In oraşul şi judeţul nostru la toate bisericile s'au oficiat servicii religioase.

Oraşul e pavoazat.

La orele 11 dimineaţă s'a oficiat la Mitropolie un Te-Deum de către arhimandritul T. Stupcanu, înconjurat de un sobor de preoţi.

Sunt prezenţi şefii autorităţilor; d. gen. Botez, C. Marinciu prefect de judeţ, E. Lăzărescu prefect de poliţie, M. Borcea, ajutor de primar, Kotzki, prim procuror, Coroi procuror general, dr. Cazcu şeful regiunii sanitare, col. Macri, comandantul pieţei precum şi un numeros public.

După terminarea serviciului religios d. d. gen. *Botez* a vorbit trupelor despre importanţa zilei, exprimând din partea armatei sentimentele de devotament pentru M. S. Regina Maria

După aceasta a urmat defilarea trupelor.

INFORMAŢII

x Bancnotă falşă de 1000 lei — Pe când un comerciant din str. Costachi Negri făcea o plată la Banca Naţională, casierul respectiv a descoperit o bancnotă de 1000 lei falşificată.

Incepându se cercetări, comerciantul a declarat că a primit şi el bancnota de la alt negustor.

Ancheta continuă de către funcţionarii băncii şi probabil că astăzi se va face reclamaţie la parchet.

x Funcţionarii judecătoreşti vor introduce azi recursul în contencios, cerând respectarea legei armonizării salariilor.

x Continuând ciclul de conferinţe organizat de Soc. *„Propăşirea Iaşilor“* dl. Inginer I. Andriescu Cale, va dezvolta conferinţa sa despre:

„Iaşul în cadrul Ştiinţei Urbanismului“ mâne Duminică 30 Octombrie ora 10 şi jumătate la Teatrul Sidoli.

Intrarea liberă.

x **Afacerea morei Baia—Fălticeni.**—Cam rapid de punere sub acuzare se va pronunţa azi în apelul făcut de d-nii Lupu Grunspan şi loct. Teodorescu contra confirmării de către Trib. Fălticeni, a mandatelor de arestare.

Ieri s'au ridicat sigiliile la moara Baia şi s'a reînceput măcinişul, sub controlul unui delegat al comandamentului de jandarmi din Bucureşti.

x Un cetăţean a reclamat la poştă că, trimiţându-i-se din Franţa o scrisoare de valoare, a primit scrisoarea dar lipseau valorile avizate.

Se cercetează.

x Comisiunea pentru examinarea candidaţilor la examenul de capacitate pentru normaliştii căzuţi în lunie şi pentru învăţătorii ajutori, (examen care începe în ziua de 1 Noembrie la Şcoala normală „Vasile Lupu“ din localitate), se compune din d-nii dr. S. Bârsănescu, directorul şcoalei, ca preşedinte şi Gh. Ghibănescu, I. Tufescu, M. Botez, N. Cojocaru şi D. Crudu, ca membri.

ECOURI

— **D-na Clara Grünberg,** *furnizoarea Curţei Regale, întorcându-se din străinătate şi redeschizând atelierul de croitorie de dame din Iaşi, str. Cuza Vodă 83, roagă onorata clientelă a o vizita.*

— Cursul *particular* de violină al D-lui Mircea Bârsan, profesor la Conservatorul din localitate începe la 1 Noembrie curent. — înscrierile se pot face zilnic între 1—3 p. m. în str. Cogălniceanu No. 4, până la 31 Octombrie.

Convocare

D-nii membrii ai Comitetului U, E. R. secţia Iaşi, precum şi membrii diferitelor comisiuni din sânul comitetului sunt convocaţi pentru

Duminică 30 Octombrie 1927 ora 11 a. m.

în localul lojei B'nei Brith.

La ordinea zilei **chestiuni foarte importante.**

Preşedinte M. WACHTEL

Secretar General
Avocat Kiva Ornştein

Tribunalul Judeţului Iaşi s. III-a

PUBLICAŢIE DE VANZARE

No. 7822 din 24 Octomb. 1927

Se încunoştiinţează că Trib. prin Jurnalul No. 7843 | 927, în urma raportului D-lui Jude Sindic Trib. Iaşi, No. 4201 | 927 a autorizat a se scoate din nou în condiţiunile Jurnalului anterior în vânzare prin licitaţie publică, şi prin mijlocirea Corpului de Portărei Trib. Iaşi, averea falitului lancu Goldştein din Iaşi, str. I. C. Brătianu No. 126, la M. Wachtel compuse din mărfuri şi mobilier de prăvălie evaluat de expert la suma de 85.000, mobilierul casnic evaluat la suma de 45.450 lei şi portofoliul falitului în camera Jud. Sindic.

Vânzarea şi adjudecarea acestei averi va avea loc în ziua de 16 Noembrie 1927, ora 15 p. m. la faţa locului din str. I. C Brătianu, iar a portofoliului în camera D-lui Jude Sindic, Tribunal Iaşi, începându-se licitaţia publică dela suma evaluării cu facultatea D-lui Jude Sindic, de a o începe şi dela o sumă mai mică, sub rezerva omologării Tribunalului.

Dosar No. 21 | 927

Preşedinte, M. EŞIANU

Portărel, Stănescu

Dr. Marcu Cautman
BOLI INTERNE
VENERICE şi SIFILIS
Consultă zilnic 2—8 p. m.
Iaşi, str. Palat 52

DOCTOR
L. HEITEL
MAMOŞ
De la clinicile din Berlin, Viena Frankfurt
Boli de femei şi naşteri
Str. Săulescu 2 (alături de Biserica Talpărari)
Consultaţiuni 3—6 p. m.
Pentru săraci gratis zilnic.

DOCTORUL
R. DAMSKER
s'a mutat
în str. Ghica-Vodă No. 44-46
şi consultă zilnic:
MEDICINĂ INTERNA
Sifilis, Genito-Urinare
8—11 a. m. şi 3—7 p. m.

DOCTOR IN MEDICINĂ
M. WECHSLER
Specializat în Franţa în
ARTA DENTARĂ
Boli de gură şi de dinţi
Consult. 9-12 şi 2-7 p. m.
IAŞI, Str. Ştefan cel Mare 13
Casele Leon Mayer

LABORATOR
special de analize medicale
Dr. MIHAIL CAMNER
Asistent universitar, şef de laborator.
Analize complecte de *urină, sânge* (pentru diagnosticul sifilisului, febrei tifoide, malariei, tifosului exantematic, anemiei, dozarea ureei în sânge, a zaharului, acidului uric, cholesterinei, etc.), *spută, lichid cefalorachidian, secreţii diferite, puroi, lichid pleural, peritoneal* etc.
Str. Ştefan cel Mare 13 *la etaj*
Intrarea prin gang.

DENTISTUL
Fr. Grünberg
cu Institutul dentar, în
Strada Cuza Vodă No. 1
(vis-a-vis de Farmacia Jelea Halta Sărărie)
Execută toate lucrările de chirurgie şi proteză dentară după ultimele cerinţi ale ştiinţei.
Preţuri modeste
Consult. 9—1 şi 2 jum.—7

Dr. H. Wechsler
Boli interne, Genito-urinare
Sifilis
DIATERMIE
pentru boli urinare, boli de femei, reumatism, nevralgii, migrenă, gută, diabet, boli de stomach etc
Consult: 8-11 a. m. 2-8 p. m.
IAŞI, str. Armeană 4

ȘTIRI DIN ȚARĂ ȘI STRĂINATATE

NOUI DESCINDERI IN LOCALITATE

AVERESCANII DIN IAȘI SE GÎNDESC SĂ PROTESTEZE

Poliția a primit ieri un denunț în legătură cu ultimele cercetări în afacerea manifestelor subversive tipărite de fostul prefect Axinte.

Denunțătorul indica autorităților pe doi foști demnitari averescani la care s'ar găsi manifeste conținând scrisoarea fostului prinț Carol.

Parchetul fiind înștiințat, a antorizat să se facă câte o descindere la cei denunțați.

*

Prefectura de poliție a delegat pe d. comisar Daulja cu noile investigații.

D-sa a făcut o descindere la locuința d-lui maior Tironovici din str. Arcu. Cu toat percheziția minuțioasă, nu s'a găsit vre'un manifest sau vre'un act compromițător.

A urmat apoi o altă descindere la locuința d-lui D. P. Ștefănescu, fost inspector la căile ferate, la care deasemeni nu s'a găsit nimic.

Poliția continuă cercetările.

•

Aseară la orele 8 a avut loc o ședință la clubul central al partidului poporului, la care an participat fruntașii averescani din localitate.

S'au luat în discuție ultimele descinderi și arestări operate printre membrii organizației averescane.

S'a hotărât să se dea un comunicat de protestare. Însă aceasta se va face în ședința de Duminică dimineață, căci nu toți fruntașii erau de acord asupra textului comunicatului.

Unii cereau să se întrebuințeze un limbaj violent, pe când alții se opuneau.

În cele din urmă s'a hotărât ca o nouă ședință să aibă loc Duminică.

•

D. Petre Pogonat, fost vi e președinte al Camerei și fost președinte al organizației averescane, a comunicat ieri telegrafic d-lor general Averescu și Manoilescu la Ilava, că se înscrie printre apărătorii d-lui Manoilescu.

L. PL.

De la Consiliul de miniștri

București 29.— Aseară a avut loc acasă la d. Brătianu un consiliu de miniștri.

Consiliul a aprobat proectul de abrogarea legii prin care se întreesc impozitele pe proprietățile agricole și clădiri.

Se aprobă proectul de amnistie.

Consiliul a admis regulamentul de reorganizare a cantinelor studențești pe facultăți.

S'a hotarît ca ministrul justiției să prezinte un proect de lege prin care fraudele săvîrșite de orice autoritate publică intră în jurisdicția tribunalelor civile, chiar în zona stării de asediu.

S'a numit o delegație compusă din miniștrii Argetoianu, Nistor, dr. Lupu și Bebe Brătianu cere să se prezinte Reginei felicitînd-o pentru aniversarea de astăzi, în numele guvernului.

Punerea în retragere din oficiu

a funcționarilor c. f. r. care au vrâsta de 60 ani

Toți funcționarii c. f. r. cari au depășit vrâsta de 60 ani, precum și acei cari până la 31 Decembrie 1927 împlinesc etatea de 60 ani, vor fi puși în retragere din oficiu pe ziua de 1 Ianuarie 1928.

Posturile bugetare ale acestui personal vor fi suprimate în proectul de buget pe exercițiul 1928.

Pentru pensionarii angajați cu contract, se mențin hotărârile anterioare și vor înceta serviciul la expirarea contractului, sau cel mai târziu la 1 Aprilie 1928.

Intreg personalul angajat cu contract nu va fi înscris în statul nominal al proectului de buget pe 1928, acest personal va fi trecut în tablou separat, urmând a fi plătit din fond global.

ATENTAT cu revolverul

contra unui polițist

A fost dat la secția 1 lucrătorul Ioan Popovici din cartierul R. M. S. Șos. Moara de foc.

El este acuzat de a fi tras un foc de revolver asupra sergentului de poliție Th. Severin, pe când acesta își făcea aseară pe la orele 10, rondul prin cartier. Glonțele însă nu l'a nimerit, ci i-a șuerat pe la ureche.

Sergentul, în urma acestui fapt a cerut ajutorul jandarmului caporal Zavanciuc, și când Popovici a eșit după 10 minute din casă, a fost prins de polițist.

La percheziția făcută la poliție, s'a găsit asupra individului, un revolver Steyer un pumnal și un cuțit.

INFORMAȚII

x La primirea d-lui G. Brătianu, care sosește în Iași mâne cu trenul de 7.30 dimineața, vor lua parte, în afară de membii organizațiunei liberale locale, și nenumărați delegați săteni din județ.

Cuvântarea de bun sosit îi va fi ținută în gară.

Piața Valutară

Leul la Paris a cotat ieri 15,70; la Zurich 3.19.

Devizele în Capitală au notat: Francul francez 6,35; belga belgiană 22,55; francul elvețian 31,20; lira engleză 788; dolarul 161,50; lira italiană 8.86; coroana cehă 4.79; Rentenmark 38.60.

x În urma încetării din viață a principelui Wilhelm de Hohenzollern Curțile noastre regale și princiare au luat doliu pe timp de 6 săptămâni.

x La tribunalul Iași secția III s'a găsit eri un nou testament al Mariei Pandele Zamfirescu.

Acest testament este făcut în 1923 și este autentic.

Ca legatare universală este instituită Epitropia Sft. Spiridon.

x *Convocarea podgorenilor.*— Podgorenii din județul Iași, sunt convocați pentru Duminecă 30 Octombrie a. c. la orele 10 dimineața la Banca Podgorenilor din localitate str. Arcu 1 pentru a lua cunoștință de condițiunile în care se acordă împrumuturi din creditul de resistență de 10 milioane lei, pus la dispoziție de Banca Națională.

Cu această ocazie podgorenii sunt rugați să comunice băucei cantitățile de vin recoltate în toamna acestui an și întinderea de vie ce o posedă.

x Parchetul local a arestat eri pe comerciantul de manufactură M. Grimberg din Str. Brăteanu, pentru bancrută frauduloasă.

x Consiliul de război din București a amânat din nou judecarea procesului comunistului Boris Ștefanov, din cauza lipsei unor martori.

x **D. Cerchez a triumfat** — Din București vine știrea că uniunea camerelor de comerț a validat alegerea d-lui C. Cerchez, ca membru al Camerei de comerț din Iași.

Din punctul de vedere al reporterului conștiincios,— ședințele camerei de comerț promit să fie interesantă, cunoscând imposibitatea d-lui Costică Cerchez.

x *Epidemille.*— În spitalul de izolare a fost internată eri copila Zamfira Gh. Epureanu din com. Ruseni-Botoșani, suspectă de paralizie infantilă.

*

Tot ieri a fost internat prof. Ștefan Kessim dela Școala Comercială Elementară, bolnav de scarlatină.

x P. C. S. Arhimandritul Iulius Scriban a plecat la Paris pentru a asista, ca trimes al Patriarhiei, la jubileul de 50 de ani al Facultății de teologie protestante de acolo.

x Căminul cultural „Dor de lumină" din Balțați și-a început Duminică trecută, activitatea întreruptă în timpul vacanței.

x *Copil lovit de automobil.*— Aseară automobilul No. 443, condus de șoferul D-tru Zamfir, trecând cu viteză pe str. Păcurari, a dat peste copilul Const. Ciobanu din șos. Păcurari 61.

Copilul s'a ales cu leziuni la cap, spate și picioare și a fost dus la spital.

x *Incercare de sinucidere.* — În urma unei certe familiare, d-na M. Schwartz din str. Zugravi 58, a încercat eri să se sinucidă, înghițind o mare cantitate de sublimat.

Medicii chemați în grabă, au dat ajutoarele necesare.

Starea bolnavei este destul de gravă.

x La 1 Noembrie se vinde la Tribunalul Botoșani prin licitația publică, renumita vie „Dealul Furcilor" din Cotnari, cu 7 hectare pe rod.

x Până astăzi, la inspectoratul școlar, n'a venit încă nici o dezlegare cu privire la deschiderea școalelor primare.

x Asociația magistraților din localitate a fost înștiințată că adunarea generală a magistraților, care a fost convocată pentru 6 Noembrie la Brașov, a fost contramandată.

„OPINIA"

literară și artistică

(Continuare din pag. I-a)

mult cultivat de teatrele noastre, ocupă al 8-lea loc.

Două milioane exemplare

din „Madona din tren" romanul lui *Maurice Dekobra*, s'au vândut până în prezent.

Romancierul acesta a devenit arhimilionar într'un interval foarte scurt. Succesul său se datorește unui singur fapt: Dekobra a știut să ghicească gustul marelui public și și-a scris toate romanele preocupat numai de grija de a satisface acest gust al cetitorilor.

Centenarul lui Ibsen

La 20 Martie 1928 se împlinesc o sută de ani de la nașterea marelui dramaturg nordic Henrik Ibsen, care acum câteva decenii a produs în teatru o adevărată revoluție. Cu acest prilej se pregătesc mari serbări comemorative și toate teatrele vor relua piesele lui, care au obținut pretutindeni un succes desăvârșit.

Cronica teatrală

(Continuare din pag I-a)

Jocul artiștilor a fost legat și susținut, ceia ce a contribuit la succesul reprezentației. Dacă ar fi fost accentuată și mai bine acțiunea cu desfășurarea ei cu alte cuvinte dacă se punea și mai multă însufleție în joc, ținându-se astfel nota farsei mai în relief, desigur că efectul ar fi fost și mai mare.

Dl. Vernescu—Vâlcea, bun artist și foarte conștiincios, nu s'a desmințit nici de data aceasta;— d-nele Profir și Costriș — și-au pus tot sufletul în rolurile lor; iar d. Ramadan în Sever-Dochin, ni-a întărit și mai mult convingerea că este un element excelent al scenei noastre și că îl așteaptă un frumos viitor.

Em. Man.

Procesul sustragerii de cecuri

de la poșta locală

Tribunalul se va pronunța azi în procesul sustragerilor de cecuri de la poșta locală.

Trei tineri titrați, d-rand A. Herș, H. Mihailovici absolvent al școalei Comerciale și stud. în Drept *Scharf*, componenții firmei de agentura „Sicoln" din Str. Cuza-Vodă, sunt acuzați că au cumpărat cecurile sustrase și girându-le, le-au incasat la Băncile din localitate și din străinătate.

Tinerii sunt acuzați de falș și excrocherie. Primii sunt dispăruți.

LUCRĂRILE PARLAMENTULUI

28 Octombre

CAMERA

D. *I. G. Duca* face o rectificare în numele d-lui I. Brătianu, arătând că la consiliul de coroană numai naționalii au făcut rezerve, pe când țărăniștii au aprobat în totul actul.

D. *D. R. Ioanițescu* întrerupe.

D. *I. G. Duca* îi spune că plimbâmdu-se prin prea multe partide, face confuzii și că de altfel, spiritul d-sale dela natură e lipsit de claritate.

D. Ioanițescu protestează. Se naște scandal. Președintele suspendă ședința.

La redeschidere d. D. R. Ioanițescu dă explicații. Face pe d. Duca „farsor politic".

Președintele îl cheamă la ordine.

D. *I. Mihalache*, referindu-se la comunicarea d-lui Duca, dă lămuriri asupra felului cum au fost discuțiile la consiliul de Coroană și arată că de fapt țărăniștii și-au stabilit o atitudine în acord cu naționalii.

Nefiind prezenți oratorii înscriși la discuția la mesaj, ședința se ridică la orele 4.

*

SENATUL

D. *Catell* ia cuvântul la mesaj, arătând operele săvârșite de regele Ferdinand.

Laudă apoi opera partidului liberal.

IN JURUL ARESTĂRILOR DIN BUCUREȘTI

Ce spune d. P. Pogonat

D. Petru Pogonat va fi unul dintre apărătorii d-lui Manoilescu.

D. Pogonat ne confirmă faptul, dar adaugă:

— „Rămâne să aflăm expunerea documentelor. Dacă ar fi în adevăr vorba de complot contra siguranței statului, — nu știu Zău cum așI deschide gura".

Totuși d. Pogonat are credința, că d. Manoilescu, dacă și-a luat angajamentul să remită unele scrisori, nu ar fi putut să se facă vinovat de atentat contra siguranței statului.

In ceia ce privește acțiunea din Iași, d. Pogonatu spune:

— „*Am impresia că în ceia ce privește cercetările din Iași, ele s'au făcut fără nici o pornire politică din partea liberalilor ieșeni*".

Arestarea lui Bocancea l'a îndurerat pe d. Pogonat:

— „Cunosc pe Bocancea— zise fostul deputat— e un bun gospodar și e o victimă".

Cele zise de d. Pogonat au căpătat o confirmare prin știrea venită din București, că, în urma interogatorului ce i s'a luat Bocancea a fost pus în libertate.

DAN

x Eri au fost înaintați Parchetului bandiții Const. Stefanache din Erbiceni, I. Schwartzbach, mașinistul Gh. Mihailescu, fostul jandarm L. Polack și femeile Tinca Mărculescu, Elena Munteanu și fiica ei Florica.

Sorisori ieșene din 1777

publicate în presa europeană despre asasinarea lui Grigore Ghica Vodă

(Continuare din pag. I-a)

fruntea unui mic detașament de ianiceri, și din porunca căruia, 10 ore în urmă, a fost decapitat. Capul său a fost deîndată trimis la Constantinopol.

Acest Prinț e foarte regretat. El poseda multe cunoștiinți, iubia Științele și vorbia limbile franceză și italiană. Avea un patrimoniu de mai mult de două milioane (lire turcești) pe cari avusese prevederea să le plaseze în Statele Republicei venețiene. El fusese prizonier, în timpul războiului din urmă, la Petersburg, unde știuse să-și câștige stima Curții. Restabilit, după încheierea păcii, în Principatul său, el s'a străduit, la rându-i, să-și păstreze bunăvoința Impărătesei, și aceste legături cu Rusia i-au atras mânia Porței, ale cărei ordine crude au fost executate acum trei zile".

*

Legături directe între presa europeană și țările românești erau cu totul necunoscute până la acest eveniment, care va fi povestit de rarele gazete ale vremei cu accente de profundă umanitate, și în paginile cărora va fi evocată figura luminoasă a Prințului martir. Lunecând peste știrile trimise Europei din alte cntre, vom pune sub ochii cititorilor ieșeni singurele documente din capitala Moldovei, din săptămâna tragică, ajunse, nu se știe pe ce cale, în apus nu se știe de ce mână.

Revista bilunară „*Iournal politique et littéraire*" publicata la Luxenburg, conține, în numărul său din 1 Decembrie 1777, tol mul 148, pp. 503-505, următoarea relație a Crimei, trimisă dilași, trei zile după săvârșirea ei.

Iași, 15 Octombrie 1777,

„Grigore Ghika, Prinț al Moldovei, și-a sfârșit zilele într'un chip foarte tragic. Fiind expirat terminul de 3 ani, după care acest hospodar trebuia să ceară Porței confirmarea lui în acest post, el trimise spre acest sfârșit pe al doilea fiu al său la Constantinopol.

Tânărul Prinț fu primit acolo cât se poate de bine, și obținu firmanul pe care venise să-l ceară în namele părintelui său. Poarta fusese, intre timp, informată de legăturile pe cari prințul Ghica le întreținea pe ascuns cu Rușii, precum și de vorbele pe care le spusese cu privire la protecția Rusiei, de care se credea asigurat. Fiindcă Hospodarul luase măsuri pentru a se refugia, când nevoia o va cere, la Ruși, Poarta întrebuință vicleuia pentru a scăpa de el. In acest scop, ea trimise la Hotin un ofițer însărcinat, după cum se spunea, să facă mai multe întocmiri relative la trupele aflătoare la frontiera Moldovei. Acest ofițer, însoțit de 40 de ianiceri, înaintă până la Iași, unde se prefăcu bolnav.

„Prințul, care nu și închipuia că secretul său ar putea fi cunoscut, se duse să-i facă o vizită, însoțit de medicul său. Fu foarte bine primit, îi se servi cafeaua și șerbetul. După complimente reciproce și o convorbire vagă, Prințul începu să se intreție despre afacerile politice. Sub cuvânt de a putea discuta nesupărat aceste chestiuni, Ministrul Porții ordonă celor de față să se retragă. Toată lumea eși, cu excepția a câtorva servitori ai ofițerului, cari, la un semn dat, se aruncară asupra Prințului și-l zugrumară.

„Medicul, bănuind după zgomotul ce-l auzia ceia ce se întâmplase, se retrase imediat, pentru a pune la adăpost pe fiul mai mare al Prințului, care, în acest chip, putuse să scape. După accastă executare, Ministrul Porții convocă statul boerilor, le citi firmanul care conținea sentința de moarte împotriva Hospodarului, formă o regență compusă din 4 dintre aceștia pentru a guverna până la noui ordine și se reintoarse la Hotin, lăsând boerilor corpul acestui Prinț, și aceștia porunciră să i se facă în biserici slujbe religioase".

Un ecou slab al jalei care învăluie încă orașul dramei, se reflectă în rândurile următoare, *trimise din Iași*, la 26 Octombrie 1777, gazetei din Zweibrücken, în Palatinat, „Gazette des Deux Ponts" și publicate în numărul de Joi, 27 Noembrie 1777, pagina 754:

„Orașul nostru e în cea mai mare consternare: felul în care a fost ucis hospodarul nostru a fost însoțit de împrejurări cari pun într'o lumină desăvârșită scopurile războinice pe cari le urmărește Poarta. Aproape toți aceia cari au fost credincioși Prințului Hospodar au fost ridicați și conduși la Constantinopol; e ușor de ghicit ce soartă îi așteaptă. Azi nu mai e nici o îndoială, că dușmanii Curții ruseștI l au ponegrit la Poartă, pentru a l ucide. Se așteaptă aici știri de cea mai mare importanță.

In fine, o ultimă *scrisoare din Iași*, în care vibrează emoția unui apel adresat conștiinței universale, e publicată de „Gazette des Deux Ponts" (Zweibrückerzeitung) în numărul său de Luni, 29 Decembrie 1777, No. 104, pag. 826:

„Iași, 27 Noembrie 1777,

„Nu scopurile sanguinare și politice, nici ordinile despotice ale Curții din Constantinopol, ci numai sentimentele noastre pentru marele și veneratul Prinț, pe care nedreptatea cea mai atroce ni l'a răpit, ne inspiră regretele ce le aducem memoriei sale.

„Ca și cum nenorocita soartă a lui Grigore Ghika nu ne-ar pătrunde de o durere destul de adâncă, ni se scrie din Constantinopol că la 22 a acestei luni Capul acestui bun suveran a fost expus de-asupra porții exterioare a Seraiului. Alături de acest Cap, de o mie de ori mai respectabil decât acela al despotului din ordinul căruia a căzut, se citia această nedreaptă sentință:

„Cu toate că clemența Porții erta se lui Ghika mai multe crime de cari se făcuse vinovat în ultimul războiu, acest Prinț cutezase să calce ordinile Stăpânului său, care scutea pe Moldoveni, timp de doi ani, de orice dări; dimpotrivă, el ceruse de la supușii săi biruri de două ori mai mari ca acele obicinuite; el îndrăznise a nesocoti ordinile supreme ale Porții, de a veni imediat, cu toată familiia sa, la Constantinopol. E adevărat că Sublima Poartă poruncise lui Achmet Bey de a constrânge numai pe Hospodarul Moldovei de a se supune ordinilor Sale. Dar Ghika, prin îndrăzneala lui criminală, a rezistat acestor porunci superioare; el singur și-a pricinuit așa dar nenorocirea; moartea lui nu trebue imputată credinciosului Ahmet Bey, ci numai îndărătnicieI fostului Hospodar".

„Din conținutul acestei tablițe revoltătoare e ușor de ghicit adevăratele intenții ale Porții, care ține să rupă complect cu Rusia, protectoarea declarată a ultimului Hospodar al Moldovei".

*

In emoția sinceră pe care această ultimă scrisoare din capitala Moldovei o produsese în păturile largi ale opiniei apusene, singur Henri Simon Linguet, publicist și avocat strălucit, printr'un sentiment rafinat al constrastelor, va vărsa, două luni mai târziu în gazeta sa „Annales de politique et de littérature", tipărită la Londra, câteva picături de fiere, făcând, prin sofizme îndrăznețe, apologia asasinatului.

„Această executare grabnică și teribilă asigură liniștea poporului moldovean. Printr'un singur cap, desprins cu violență din trupul său, alte 100.000 au fost scăpate".

LEON BAIDAFF

Paris 24 Octombrie 1927.

DE INCHIRIAT în casele A. Braunștein str. Săulescu No. 1, două odăi pentru birou, fost ocupate de D-nii Löbel și Mendrehovici, grănari și subsoluri luminoase în casa nouă.